



С.Г. Мазуров

# НАСЕКОМЫЕ КРАСНИНСКОГО РАЙОНА ЛИПЕЦКОЙ ОБЛАСТИ

Том 2. ЖЕСТКОКРЫЛЫЕ (COLEOPTERA)



Елец – 2017

МУНИЦИПАЛЬНОЕ БЮДЖЕТНОЕ ОБРАЗОВАТЕЛЬНОЕ  
УЧРЕЖДЕНИЕ  
СРЕДНЯЯ ШКОЛА П. ЛЕСКИ КРАСНИНСКОГО РАЙОНА  
ЛИПЕЦКОЙ ОБЛАСТИ

ЭКОЛОГИЧЕСКИЙ КЛУБ «ОБЕРЕГ»

С.Г. Мазуров

**НАСЕКОМЫЕ КРАСНИНСКОГО  
РАЙОНА ЛИПЕЦКОЙ ОБЛАСТИ  
Т. 2. ЖЕСТКОКРЫЛЫЕ (COLEOPTERA)**

Елец – 2017

УДК 595.76 (470.322)

ББК 28.080

М 13

Научный редактор: кандидат биологических наук Л.В. Егоров

**С.Г. Мазуров**

**М 13** Насекомые Краснинского района Липецкой области. Т. 2. Жесткокрылые (Coleoptera). – Елец: ООО «Типография», 2017. – 319 с.  
ISBN 978-5-94947-200-2

В работе приведен аннотированный список жесткокрылых (Insecta, Coleoptera) Краснинского района Липецкой области по результатам исследований 2006–2017 гг., включающий 1640 видов из 774 родов и 86 семейств. Впервые для района указываются 686 видов, 269 родов и 17 семейств, для области – 115 видов, 39 родов и 3 семейства. Приводятся данные о биотопической приуроченности, прилете на свет, местах зимовки видов.

ББК 28.080



Издано при финансовой поддержке  
ООО «Газпром трансгаз Москва»

ISBN 978-5-94947-200-2

© С.Г. Мазуров, 2017

© Оформление.

ООО «Типография», 2017

## Введение

В названии отряда – жесткокрылые (Coleoptera, от греческих слов «coleos» – ножны и «pteron» – крыло) – отражен один из наиболее существенных признаков входящих сюда насекомых. Жесткие и прочные передние крылья, или надкрылья, защищают расположенные под ними перепончатые крылья второй пары и мягкую верхнюю сторону брюшка. Для полета предназначены перепончатые крылья. Некоторые группы жуков утрачивают вторую пару крыльев и не способны летать.

В царстве животных (Animalia) жесткокрылые составляют самый большой по числу видов отряд, в него входит более 350000 видов. Ежегодно ученые описывают до 2000 новых видов (Лобанов, 2012).

Жуки широко распространены по земному шару, их можно встретить и в пустынях, и высоко в горах, и в тундре. Особым разнообразием видов отличаются тропики и субтропики, в этих местах обитают гиганты мира насекомых – жуки-голиафы (*Goliathus* sp.) (Африка), жук-геркулес (*Dynastes hercules* Linnaeus, 1758) и дровосек-титан (*Titanus giganteus* Linnaeus, 1771) (Южная Америка), достигающие длины от 10 до 17 см. В России самый крупный жук – уссурийский реликтовый дровосек (*Callipogon relictus* Semenov, 1898) длиной до 11 см. А одни из самых мелких среди насекомых – жуки-перистокрылки (Ptiliidae), длина тела которых часто не превышает 0,3–0,4 мм.

Строение тела и органов жуков столь же разнообразны, как и их места обитания. Так, конечности бывают ходильными, бегательными, копательными, плавательными и прыгательными. Окраска большинства видов темная, но существуют яркоокрашенные формы, особенно среди тропических представителей семейства златок (Buprestidae). Есть светящиеся виды. Многие жуки

имеют выросты в виде рогов и гребней – эти признаки полового диморфизма характерны для многих пластинчатоусых жуков (Scarabaeidae).

Ротовой аппарат всех жуков одинаковый – грызущего типа. Ежесекундно жесткокрылые потребляют огромное количество органических веществ, выполняя большую роль в почвообразовании, переработке отмерших частей растений и животных. Многие виды служат опылителями цветковых растений. Плотоядные жуки – прожорливые хищники, регуляторы численности вредных насекомых и моллюсков.

Существенную угрозу хозяйственной деятельности несут вредители сельского и лесного хозяйства, кожееды, потребители продуктов питания и технической древесины. Миллиарды рублей затрачиваются ежегодно на борьбу с опасным вредителем картофеля – колорадским жуком [*Leptinotarsa decemlineata* (Say, 1824)].

Настоящее издание – кадастровая сводка о жуках Краснинского района Липецкой области. В работе приведены данные по распространению, некоторым особенностям экологии на изученной территории 1640 видов жесткокрылых.

## **История изучения жесткокрылых Краснинского района**

Впервые жуки Краснинского района упоминаются в работе В.А. Беляева «Природа Орловского края» (1925). В обзоре приводятся сведения о самых распространенных видах жуков Орловской губернии, в состав которой тогда входил Краснинский район.

Данные о некоторых видах жуков урочища Плющань содержатся в работе В.Т. Кузнецовой (1995). Опубликованы сведения о редких и охраняемых видах Краснинского района, в том числе обитающих в урочище Плющань

(Архарова и др., 1997; Красная книга..., 2006, 2014). В статье А.А. Прокина с соавторами (2000) упоминаются водные жуки Плющани. *Helophorus brevipalpis* Bedel, 1881, обитающий в р. Плющанка, указан А.Е. Силиной (2014). Некоторые виды скрытников (Latridiidae) Плющани отмечены в статье М.Н. Цурикова (2008).

Самые полные сводки о жуках Краснинского района и урочища «Плющань» заповедника «Галичья гора» содержатся в работах М.Н. Цурикова (2009, 2014).

Сведения об отдельных видах и группах Coleoptera опубликованы автором и его соавторами (Мазуров, 2009 а б, 2012; Большаков и др., 2013; Мазуров С., Мазуров К., 2014; Мазуров, 2015).

## Материал и методика

Материалом для работы послужили сборы жесткокрылых на территории Краснинского района Липецкой области преимущественно за последнее десятилетие (2006–2017 гг.), выполненные, главным образом, автором. Изучено 88739 экз. Обобщена также и вся опубликованная информация по Coleoptera района исследований.

Материал хранится в личной коллекции С.Г. Мазурова, в коллекции беспозвоночных Липецкой области и сопредельных территорий, расположенной на центральной усадьбе заповедника «Галичья гора». Часть сборов передана в ряд научных центров России и Чехии.

Исследования проводились в 25 точках, охвачены все сельские поселения района. Наиболее обследована юго-восточная часть района. Самая изученная точка – окрестности пос. Лески. Особое внимание было уделено урочищу Плющань заповедника «Галичья гора» и ООПТ «Бык».

Ниже приведен список географических пунктов Краснинского района, в которых проводились сборы

жесткокрылых. Для каждой точки указано ее расположение относительно г. Елец – ближайшего крупного города региона.

*Список географических пунктов Краснинского района, в которых проводились сборы жесткокрылых (Coleoptera)*

ур. Бык – 2 км ЮЗ с. Отскочное, 30 км СВВ г. Елец, 52°45'42" N, 38°55'24" E

с. Верхнее Брусланово – 46 км СВ г. Елец, 52°55'43" N, 38°56'27" E

с. Вернедрезгалово – 27 км СВ г. Елец, 52°46'02" N, 38°48'25" E

пос. Волтовской – 40 км СВ г. Елец, 52°51'21" N, 38°56'51" E

ур. Галичье – окр. с. Отскочное, 37 км СВВ г. Елец, 52°47'87" N, 38°58'15" E

с. Гудаловка – 26 км ССВ г. Елец, 52°49'52" N, 38°36'59" E  
дер. Гребенкино – 43 км ССВ г. Елец, 52°54'18" N, 38°56'19" E

дер. Епанчино – 39 км СВ г. Елец, 52°52'48" N, 38°53'12" E

с. Ищеино – 43 км ССВ г. Елец, 52°57'30" N, 38°48'11" E  
дер. Клевцово – 35 км СВ г. Елец, 52°49'01" N, 38°54'11" E

овраг Корытное – окр. с. Верхнедрезгалово, 25 км СВВ г. Елец

с. Красное – 33 км ССВ г. Елец, 52°51'43" N, 38°47'46" E  
пос. Лески – 44 км СВ г. Елец, 52°52'39" N, 38°59'39" E  
дер. Малотроицкое – 44 км СВ г. Елец, 52°51'00" N, 39°01'00" E

дер. Марьино – 43 км СВ г. Елец, 52°53'04" N, 38°57'23" E  
памятник природы "Низовье Сосны" – окр. с. Засосенка, 28 км СВВ г. Елец, 52°42'60" N, 38°54'13" E

дер. Писарево – 39 км ССВ г. Елец, 52°57'41" N, 38°36'41" E

ур. Плющань – окр. с. Яблоново, 38 км СВ г. Елец, 52°49'56" N, 38°58'16" E

с. Решетово-Дуброво – 31 км ССВ г. Елец, 52°53'61" N, 38°37'51" E

с. Сергиевское – 51 км ССВ г. Елец, 53°01'23" N, 38°50'39" E

ур. Сокольская гора – 28 км СВВ г. Елец, севернее д. Засосенки, 52°42'59" N, 38°54'13" E.

с. Сотниково – 42 км ССВ г. Елец, 52°58'33" N, 38°42'15" E.

дер. Толбузино – 42 км ССВ г. Елец, 52°57'26" N, 38°45'37" E.

с. Хрущево – 38 км ССВ г. Елец, 52°51'23" N, 38°54'37" E.

с. Яблоново – 37 км СВ г. Елец, 52°48'46" N, 38°56'186" E

Точки сбора жесткокрылых на территории Краснинского района отмечены на рис. 1.

В ходе исследований применялись известные методы сбора жуков: ручной сбор, поиск под корой деревьев и пней, просеивание подстилки и древесной трухи, проб почвы, использование воздушных и почвенных ловушек, лов на свет, в полете, кошение энтомологическим сачком, выплескивание и вытаптывание на берегах водоемов, сбор в гниющих субстратах, в местах убежищ и зимовок и др. (Фасулати, 1971; Голуб и др., 2012).

Географические координаты пунктов сбора материала устанавливались с помощью GPS-навигаторов с растровыми картами Navitel или программы Sas.Планета (версия 12.10.10).

Частичное определение и проверку идентификации собранных жесткокрылых выполнили следующие колеоптерологи: д.б.н. А.О. Беньковский (Институт проблем эволюции и экологии им. А.Н. Северцова РАН), Р.Н. Ишин



(Тамбовская дезинфекционная станция), к.б.н. Д.Г. Касаткин (Карантинная лаборатория Ростовского филиала ФБГУ «ВНИИКР»), к.б.н. А.В. Ковалев (ВНИИ защиты растений – ВИЗР), д.б.н. Б.А. Коротяев (Зоологический институт РАН), д.б.н. М.Ю. Мандельштам (Институт экспериментальной медицины РАМН), к.б.н. П.Н. Петров, к.б.н. А.С. Просвиоров, к.б.н. В.Ю. Савицкий (кафедра энтомологии МГУ им. М.В. Ломоносова), к.б.н. А.А. Прокин (Институт биологии внутренних вод им. И.Д. Папанина РАН, Ярославская область), В.Б. Семёнов (Институт медицинской паразитологии и тропической медицины им. Е.И. Марциновского), Я.А. Урбанус (г. Липецк), к.б.н. М.Н. Цуриков (Заповедник «Галичья гора»), Dr. V. Kubáň (National Museum, Прага, Чешская Республика).

Номенклатура семейств жесткокрылых и последовательность таксонов приведены в основном по палеарктическому каталогу Coleoptera (Catalogue ..., 2003, 2004, 2006, 2007, 2008, 2010, 2011, 2013, 2015, 2016). Учтены также некоторые новые номенклатурные изменения.

В работе использованы следующие сокращения: дер. – деревня, ДРЛ – дуговая ртутная лампа, ООПТ – особо охраняемая природная территория, пос. – поселок, р. – река, рис. – рисунок, руч. – ручей, с. – село, ур. – урочище, экз. – экземпляр, в – ватт.

## **Аннотированный список видов Coleoptera Краснинского района Липецкой области**

В аннотированном списке для каждого вида приведены ссылки на литературные источники (если таковые имеются), в которых он отмечен для Краснинского района, с указанием пунктов обнаружения. Далее размещена информация об этикетках находок автора, некоторые оригинальные данные по экологии; для массовых видов,

активных весь теплый сезон, делаются обобщения по датам первой и последней встреч в течение календарного года. Расположение точек находок: п. Лески, затем заповедное ур. Плющань, далее списки пунктов сборов, сгруппированные в алфавитном порядке. Названия новых для района таксонов помечены звёздочкой (\*), новых для области таксонов – (\*\*).

1. Семейство **Gyrinidae** Latreille, 1810 – Вертячки

*Gyrinus* O.F. Müller, 1764

\**G. marinus* Gyllenhal, 1808 вертячка темноногая, вертячка морская. **Плющань**, р. Плющанка, 11.IX.2016 – 1 экз.

*G. natator* (Linnaeus, 1758) вертячка-поплавок [Мазуров, 2015 (**Плющань**)]. **Лески**, берег р. Дон, на свет ДРЛ, 12.VI.2010 – 1 экз.; р. Дон, 28.VI.2010 – 1 экз.; карьер, пруд, 24.V.2011 – 3 экз.; лужа на лугу, 14–17.IV.2012 – 11 экз.; Марьинский лес, пруд, 27.IV–24.V.2009 – 11 экз.; 3.V.2010 – 5 экз.; 25.IV.2011 – 11 экз.; 2.V.2013 – 16 экз.; поселок, лужа на дороге, 26.VI.2015 – 1 экз.; **Плющань**, р. Плющанка, 16.VII–11.VIII.2014 – 54 экз.; 14.V.2015 – 1 экз.; 11.IX.2016 – 13 экз.; на свет ДРЛ, 23.VII.2016 – 1 экз.; ур. **Бык**, руч. Чернавка, 7.V.2017 – 2 экз.; **Марьино**, пруд, 8.V.2017 – 2 экз.; **Писарево**, на свет ДРЛ, 11.VIII.2016 – 1 экз.

\**G. substriatus* Stephens, 1828. **Плющань**, на свет ДРЛ, 1.X.2016 – 1 экз.

2. Семейство **Haliplidae** Kirby, 1837 – Плавунчики

*Haliphus* Latreille, 1802

\*\**H. confinis* Stephens, 1828. **Лески**, карьер, пруд, 4.VII.2010 – 1 экз.

*H. fluviatilis* Aubé, 1836 плавунчик водяной [Мазуров, 2015 (**Плющань**)]. **Лески**, берег р. Дон, на свет ДРЛ, 19.VI.2011 – 2 экз.; р. Дон, 30.VI.2010 – 2 экз.; 2.VI.2011 – 1 экз.; 18.VI.2014 – 2 экз.; 8.VI.2015 – 1 экз.; карьер, пруд,

3.VI.2009 – 10 экз.; 17.VII.2009 – 6 экз.; 20.VIII.2009 – 4 экз.; 10.IV.2010 – 5 экз.; 7.VIII.2010 – 3 экз.; Марьинский лес, пруд, 1–9.V.2011 – 9 экз.; 13.IX.2011 – 4 экз.; 26.IV.2012 – 3 экз.; 16.VII.2012 – 2 экз.; 9.V.2013 – 1 экз.; **Плющань**, р. Дон, 17.VII.2009 – 11 экз.

*H. immaculatus* Gerhardt, 1877 [Мазуров, 2015 (**Плющань**)]. **Лески**, берег р. Дон, на свет ДРЛ, 29.VII.2016 – 1 экз.; **Плющань**, р. Плющанка, 30.VIII–11.IX.2014 – 5 экз.; 14–30.V.2015 – 5 экз.

\**H. ruficollis* (DeGeer, 1774). **Лески**, берег р. Дон, на свет ДРЛ, 28.VI–22.VII.2010 – 8 экз.; 19.VI–30.VIII.2011 – 6 экз.; р. Дон, 18.VI.2014 – 1 экз.; усадьба, на свет 100v, 12.VII.2012 – 1 экз.; 10.VIII.2013 – 1 экз.; ур. **Бык**, руч. Чернавка, 7.V.2017 – 1 экз.

*Peltodytes Régimbart*, 1879

*P. caesus* (Duftschmidt, 1805) [Мазуров, 2015 (**Плющань**)]. **Лески**, карьер, пруд, 28.V.2009 – 2 экз.; 10–27.IV.2010 – 4 экз.; 26.IV.2011 – 1 экз.; **Плющань**, р. Плющанка, 30.VIII.2014 – 1 экз.; **Писарево**, на свет ДРЛ, 11.VIII.2016 – 1 экз.

### 3. Семейство \***Noteridae** C.G. Thomson, 1860 – Нырляки

\**Noterus* Clairville, 1806

\**N. clavicornis* (DeGeer, 1774). **Лески**, берег р. Дон, на свет ДРЛ, 3.VI.2010 – 1 экз.; 1.VIII.2010 – 1 экз.; р. Дон, 24.VIII.2009 – 8 экз.; карьер, пруд, 7.VI.2009 – 6 экз.; 7.VIII.2009 – 3 экз.; 8.IV–1.V.2010 – 9 экз.; 27.IV.2011 – 2 экз.; 17.IV–3.V.2013 – 6 экз.; Марьинский лес, пруд, 24.V.2009 – 1 экз.; 17.IV.2016 – 2 экз.; усадьба, в навозе, 17.VII.2009 – 1 экз.

\**N. crassicornis* (O.F. Müller, 1776) толстоус обыкновенный. **Лески**, карьер, пруд, 16.IV.2010 – 1 экз.; Марьинский лес, пруд, 2.V.2013 – 2 экз.; усадьба, на свет 100v, 5.VIII.2013 – 1 экз.

4. Семейство **Dytiscidae** Leach, 1815 – Плавунцы

*Agabus* Leach, 1817

\**A. congener* (Thunberg, 1794). **Лески**, Марьинский лес, пруд, 10.V.2009 – 1 экз.; 19.IV.2014 – 1 экз.

\**A. pseudoclypealis* Scholz, 1933. **Лески**, карьер, пруд, 19.III.2015 – 1 экз.

*A. sturmii* (Gyllenhal, 1808) [Мазуров, 2015 (**Плющань**)]. **Лески**, Марьинский лес, пруд, 4–18.IX.2011 – 2 экз.; **Плющань**, р. Плющанка, 18.V.2014 – 1 экз.; ур. **Бык**, руч. Чернавка, 7.V.2017 – 1 экз.

\*\**A. undulatus* (Schrank, 1776). **Лески**, карьер, пруд, 19.III.2015 – 1 экз.

*A. biguttatus* (Olivier, 1795) [Мазуров, 2015 (**Плющань**)]. **Плющань**, р. Плющанка, 18.V.2014 – 1 экз.

*A. bipustulatus* (Linnaeus, 1767) гребец двуточечный [Мазуров, 2015 (**Плющань**)]. **Плющань**, р. Плющанка, 16.VII.2014 – 4 экз.; 30.VIII.2014 – 2 экз.; 14–31.V.2015 – 3 экз.; 10.IV.2016 – 2 экз.; 11.IX.2016 – 1 экз.

*A. guttatus* (Paykull, 1798) [Цуриков, 2009 (**Плющань**)]. **Плющань**, р. Плющанка, 7.VIII.2013 – 8 экз.; 16.VII.2014 – 9 экз.; 30.VIII–11.IX.2014 – 6 экз.; 11.IX.2016 – 3 экз.

*Ptybius* Erichson, 1832

\**I. ater* (DeGeer, 1774) плавунец-тинник черный. **Лески**, берег р. Дон, на свет ДРЛ, 3.VI–29.VII.2010 – 4 экз.; 24.VI.2013 – 1 экз.; 13.VII.2016 – 1 экз.; 26.VIII.2016 – 1 экз.; Марьинский лес, пруд, 17.V.2009 – 3 экз.; 4.IX.2011 – 1 экз.; 2.V.2015 – 1 экз.

\**I. chalconatus* (Panzer, 1796). **Лески**, берег р. Дон, на свет ДРЛ, 17.V.2014 – 1 экз.

*I. erichsoni* (Gemminger & Harold, 1868) [Цуриков, 2009 (**Лески**)]. **Лески**, берег р. Дон, на свет ДРЛ, 3.VI.2010 – 2 экз.; 19–29.VI.2011 – 6 экз.; 22.VI.2015 – 1 экз.; карьер, лужа, 3.IV.2008 – 1 экз.; пруд, 9.VI.2009 – 1 экз.; Марьинский

лес, пруд, 1.V.2012 – 1♂; 2.V.2013 – 1 экз.; 19.IV.2014 – 1 экз.; 2.V.2015 – 1 экз.

\**I. fenestratus* (Fabricius, 1781) тинник окончатый.  
**Лески**, берег р. Дон, на свет ДРЛ, 22.VI–1.VIII.2016 – 2 экз.

*I. fuliginosus* (Fabricius, 1792) тинник окаймленный [Мазуров, 2015 (**Плющань**)]. **Лески**, берег р. Дон, на свет ДРЛ, 23.V–12.VI.2010 – 5 экз.; 8.VIII.2011 – 1 экз.; 1.VI.2013 – 2 экз.; 19.VII.2015 – 1 экз.; 13–29.VII.2016 – 2 экз.; Марьинский лес, пруд, 24.V.2009 – 2 экз.; 1.V.2011 – 1 экз.; 25.IV.2014 – 1 экз.; **Плющань**, р. Плющанка, 16.VII–30.VIII.2014 – 5 экз.; 11.IX.2016 – 1 экз.; на свет ДРЛ, 30.VI.2016 – 1 экз.

\**I. subaeneus* Erichson, 1837 тинник бронзовый.  
**Лески**, берег р. Дон, на свет ДРЛ, 3.VI.2010 – 1 экз.; 30.V.2011 – 1 экз.; 24.VI.2013 – 2 экз.; 17.V.2014 – 1 экз.; 26.VI.2016 – 1 экз.; Марьинский лес, пруд, 2.V.2013 – 1 экз.

\**I. subtilis* Erichson, 1837. **Лески**, берег р. Дон, на свет ДРЛ, 3–20.VI.2010 – 3 экз.; 6.VI.2014 – 3 экз.; 13.VII.2016 – 1 экз.; р. Дон, 14.VI.2013 – 1 экз.

*Platambus* C.G. Thomson, 1859

*P. maculatus* (Linnaeus, 1758) гребец пестрый [Цуриков, 2009 (**Плющань**)]. **Лески**, берег р. Дон, на свет ДРЛ, 12.VI.2010 – 1 экз.; р. Дон, 30.VI.2010 – 1 экз.; 2.VI.2011 – 2 экз.; 6.VIII.2012 – 11 экз.; 8.VIII.2013 – 1 экз.; 8.VIII.2013 – 2 экз.; 9.IX.2013 – 1 экз.; **Плющань**, р. Плющанка, 15.VII.2013 – 4 экз.; 16.VII.2014 – 5 экз.; 30.VIII.2014 – 11 экз.; 11.IX.2014 – 3 экз.

*Colymbetes* Clairville, 1806

\**C. fuscus* (Linnaeus, 1758). **Плющань**, на свет ДРЛ, 30.VI.2016 – 1 экз.; **Хрущево**, на свет 100v, 2.V.2017 – 1 экз.

\*\**C. raykulli* Erichson, 1837 прудовик черноногий.  
**Лески**, Марьинский лес, пруд, 26.IV.2012 – 1 экз.

*C. striatus* (Linnaeus, 1758) прудовик штриховатый, прудовик бороздчатый [Цуриков, 2009 (**Лески**)]. **Лески**, берег р. Дон, на свет ДРЛ, 31.V–29.VI.2011 – 2 экз.;

24.VI.2013 – 1 экз.; карьер, лужа, 7.IV.2008 – 1 экз.; пруд, 13.IV.2010 – 1 экз.; 20.III–12.IV.2015 – 2 экз.

*\*Rhantus* Dejean, 1833

*\*Rh. bistriatus* (Bergsträsser, 1778). **Плющань**, на свет ДРЛ, 23.VI.2016 – 1 экз.

*\*Rh. exsoletus* (Forster, 1771) ильник желтобрюхий. **Лески**, берег р. Дон, на свет ДРЛ, 12.VI–3.VIII.2010 – 4 экз.; карьер, пруд, 10.IV.2010 – 4 экз.; поселок, в полете, 22.IV.2011 – 1 экз.; 29.VI.2011 – 2 экз.; 11.VI.2012 – 2 экз.; 6.VI.2014 – 1 экз.; 13–25.VII.2016 – 2 экз.

*\*Rh. frontalis* (Marshall, 1802). **Лески**, берег р. Дон, на свет ДРЛ, 3.VI–22.VII.2010 – 27 экз.; 19.VI–15.VII.2011 – 6 экз.; 11.V–VII.2012 – 2 экз.; 24.VI–7.VII.2013 – 2 экз.; 6.VI–4.VIII.2014 – 5 экз.; 13.VII.2016 – 3 экз.; карьер, лужа, 12.IV.2013 – 1 экз.; пруд, 15.IV–3.V.2013 – 2 экз.; 7–12.IV.2015 – 2 экз.; усадьба, на свет 100v, 12.VII–1.VIII.2012 – 2 экз.; **Плющань**, на свет ДРЛ, 23.VI.2016 – 1 экз.; **Писарево**, на свет ДРЛ, 14.VII–11.VIII.2016 – 8 экз.

*\*Rh. suturalis* (W.C. MacLeay, 1825) ильник чернобрюхий. **Лески**, берег р. Дон, на свет ДРЛ, 12.VIII.2010 – 1 экз.

*\*Rh. suturellus* (Harris, 1828). **Лески**, карьер, пруд, 12.IV.2015 – 1 экз.

*\*Liopterus* Dejean, 1933 (= *Copelatus* Erichson, 1832)

*\*L. haemorrhoidalis* (Fabricius, 1787). **Лески**, берег р. Дон, на свет ДРЛ, 6.VI.2014 – 1 экз.; 29.VII.2016 – 1 экз.; усадьба, на свет 100v, 1.VIII.2012 – 1 экз.

*\*Acilius* Leach, 1817

*\*A. canaliculatus* (Nikolai, 1822) полоскун желобчатый. **Лески**, карьер, пруд, 15.IV.2013 – 1 экз.; Марьинский лес, пруд, 16.VIII.2009 – 2♂, 16.V.2010 – 1♂, 24.IV.2011 – 1♀, 1.V.2012 – 1♂, 2♀; 5.VII.2012 – 1♀; 2.V.2013 – 2♀, 25.IV.2014 – 3 экз.; 10.V.2015 – 2 экз.; усадьба, в полете, 27.IV.2017 – 1♀; школа, на свет 100v, 7.VIII.2013 – 1♂, 14–19.IV.2014 – 2 экз.

\**A. sulcatus* (Linnaeus, 1758) полоскун бороздчатый. **Лески**, карьер, пруд, 17.IV.2013 – 1 ♀; Марьинский лес, пруд, 17.V.2009 – 1 экз.; 2–29.V.2013 – 2 ♀, 25.IV.2014 – 2 экз.; усадьба, на свет 100v, 3–5.V.2011 – 2 ♀, в полете, 7.IV.2015 – 1 ♀; 27.IV.2017 – 1 экз.

\**Graphoderus* Dejean, 1833

\**G. cinereus* (Linnaeus, 1758) поводень серый. **Лески**, берег р. Дон, на свет ДРЛ, 30.V.2011 – 1 экз.; 24.VI.2013 – 1 экз.; 29.VII.2016 – 1 экз.

\**Cybister* Curtis, 1827

\**C. lateralimarginalis* (DeGeer, 1774) скоморох. **Лески**, берег р. Дон, на свет ДРЛ, 12.VIII–13.IX.2010 – 4 экз.; карьер, пруд, 8.IV.2010 – 1 экз.; 25.VI.2010 – 3 экз.

*Dytiscus* Linnaeus, 1758

*D. circumcinctus* Ahrens, 1811 плавунец каемчатый [Щуриков, 2009 (**Лески**)]. **Лески**, берег р. Дон, на свет ДРЛ, 28.VI–8.VII.2010 – 2 экз.; 29.VI.2011 – 1 экз.; карьер, пруд, 18.IV.2010 – 1 экз.; усадьба, зимовка в опавшей листве, 2.V.2008 – 1 экз.; **Красное**, в полете, 4.III.2016 – 1 экз.; **Хрущево**, на свет 100v, 13.IV.2016 – 1 экз.

\**D. latissimus* Linnaeus, 1758 плавунец широчайший. **Волговской**, пруд, 15.V.2016 – 1 экз.

*D. marginalis* Linnaeus, 1758 плавунец окаймленный [Щуриков, 2009 (**Лески**)]. **Лески**, берег р. Дон, на свет ДРЛ, 12.V.2011 – 1 экз.; карьер, пруд, 4.V.2013 – 1 экз.; Марьинский лес, пруд, 6.VI.2007 – 1 экз.; 24.V.2009 – 1 экз.; 10.V.2012 – 1 экз.; 2.V.2013 – 1 экз.; усадьба, на свет 100v, 18.IV.2012 – 1 экз.; 13.VII.2013 – 1 экз.; 24.IV.2017 – 1 экз.; лужа, 6.IV.2014 – 1 экз.; надувной бассейн, 10.VII.2010 – 1 экз.; **Волговской**, пруд 4.XI.2013 – 1 экз.

\**Hydaticus* Leach, 1817

\**H. seminiger* (DeGeer, 1774). **Лески**, Марьинский лес, пруд, 17.V.2009 – 1 экз.; 1.V.2011 – 1 экз.; 6–10.V.2012 – 2 экз.; 2–29.V.2013 – 2 экз.; 19–25.IV.2014 – 2 экз.

\**H. transversalis* (Pontoppidan, 1763) болотник поперечнополосый. **Лески**, берег р. Дон, на свет ДРЛ, 18.VII–9.VIII.2010 – 2 экз.

*Hydroglyphus* Motschulsky, 1853

*H. geminus* (Fabricius, 1792) [Мазуров, 2015 (**Плющань**)]. **Лески**, берег р. Дон, на свет ДРЛ, 18.VII–13.IX.2010 – 4 экз.; 19.VI–31.VIII.2011 – 2 экз.; 18.VII–13.IX.2010 – 4 экз.; 19.VI–31.VIII.2011 – 2 экз.; р. Дон, 20.VII.2014 – 1 экз.; карьер, пруд, 10.IV.2010 – 1 экз.; лужа, 22.VII.2011 – 9 экз.; 11–23.IX.2011 – 49 экз.; 17.X–3.XI.2012 – 7 экз.; 7.IX.2016 – 73 экз.; **Плющань**, р. Плющанка, 30.VIII–11.IX.2014 – 19 экз.; 14.V.2015 – 18 экз.; **Писарево**, на свет ДРЛ, 11.VIII.2016 – 1 экз.

\**Graptodytes* Seidlitz, 1887

\**G. bilineatus* (Sturm, 1835). **Лески**, берег р. Дон, на свет ДРЛ, 12.VII–12.VIII.2010 – 2 экз.; 15.VII.2011 – 1 экз.; карьер, пруд, 4.VII.2010 – 1 экз.; 13.IV.2013 – 2 экз.; 10.IV.2015 – 1 экз.; **Волтовской**, берег пруда, 27.VIII.2015 – 1 экз.

*Hydroporus* Clairville, 1806

\**H. angustatus* Sturm, 1835. **Лески**, берег р. Дон, на свет ДРЛ, 8–22.VII.2010 – 2 экз.; 15.VII–2.IX.2011 – 7 экз.; 29.VII–1.VIII.2016 – 3 экз.; карьер, пруд, 10.IV.2010 – 1 экз.; Марьинский лес, пруд, 13.VI.2009 – 5 экз.; 12.IV.2010 – 2 экз.; 9.V.2011 – 1 экз.; 6.V–5.VII.2012 – 2 экз.; 9.V.2013 – 1 экз.; 17.IV.2016 – 1 экз.; **Плющань**, на свет ДРЛ, 23.VI.2016 – 1 экз.; **Писарево**, на свет ДРЛ, 14.VII.2016 – 1 экз.

*H. discretus* Fairmaire & Brisout de Barneville, 1859 [Мазуров, 2015 (**Плющань**)]. **Лески**, берег р. Дон, на свет ДРЛ, 19.VI.2011 – 1 экз.; **Плющань**, р. Плющанка, 18.V.2014 – 1 экз.; 30.VIII.2014 – 1 экз.; 31.V.2015 – 1 экз.

\**H. erythrocephalus* (Linnaeus, 1758) нырялка красноголовая. **Лески**, берег р. Дон, на свет ДРЛ, 15.VII.2011 – 1 экз.; Марьинский лес, пруд, 8–17.IV.2010 – 3 экз.



\**H. fuscipennis* Schaum, 1868. **Лески**, Марьинский лес, пруд, 31.V.2013 – 1 экз.; 6.IV.2014 – 1 экз.

\**H. palustris* (Linnaeus, 1761). **Лески**, берег р. Дон, на свет ДРЛ, 22.VII–23.VIII.2010 – 2 экз.; 19.VI.2011 – 1 экз.; 11.VI.2012 – 1 экз.; 16.VI.2013 – 1 экз.; карьер, пруд, 10.IV.2010 – 1 экз.; 4.VII.2010 – 1 экз.; 26.IV.2011 – 1 экз.; 12.IV.2013 – 4 экз.; Марьинский лес, пруд, 12–25.IV.2010 – 12 экз.; 4.IX.2011 – 1 экз.; 6.V.2012 – 1 экз.; 4.VII.2012 – 1 экз.; ур. **Бык**, руч. Чернавка, 26.V.2017 – 1 экз.; **Марьино**, пруд, 8.V.2017 – 1 экз.

*H. planus* (Fabricius, 1781) [Цуриков, 2009 (**Лески**), Мазуров, 2015 (**Плющань**)]. **Лески**, карьер, лужа, 14.X.2007 – 1 экз.; 17–19.X.2012 – 4 экз.; 12.IV.2013 – 1 экз.; 6.VI.2013 – 2 экз.; пруд, 12.IV.2015 – 3 экз.; 7.IV.2016 – 1 экз.; поселок, надувной бассейн, 14.V.2013 – 4 экз.; **Плющань**, р. Плющанка, 11.VIII.2014 – 1 экз.

\**H. striola* (Gyllenhal, 1826). **Лески**, берег р. Дон, на свет ДРЛ, 30.V–12.VII.2010 – 4 экз.; 24.VI.2012 – 1 экз.; 25.V.2014 – 1 экз.; 29.VI.2016 – 3 экз.; карьер, пруд, 13.IV.2013 – 3 экз.; Марьинский лес, пруд, 12.IV.2010 – 2 экз.; 9.V.2013 – 1 экз.

*H. tristis* (Paykull, 1798) [Мазуров, 2015 (**Плющань**)]. **Лески**, берег р. Дон, на свет ДРЛ, 23.V–12.VII.2010 – 4 экз.; 8.VII.2011 – 1 экз.; карьер, пруд, 10.IV.2010 – 1 экз.; Марьинский лес, пруд, 12.IV.2010 – 5 экз.; 22.VII.2012 – 1 экз.; **Плющань**, на свет ДРЛ, 23.VI.2016 – 1 экз.; р. Плющанка, 18.V.2014 – 2 экз.; 16.VII.2014 – 1 экз.; 14.V.2015 – 1 экз.

\**Porhydrus* Guignot, 1945

\**P. lineatus* (Fabricius, 1775). **Лески**, берег р. Дон, на свет ДРЛ, 18.VII.2010 – 2 экз.; 26.VI–24.VII.2011 – 3 экз.; карьер, пруд, 10.IV.2010 – 3 экз.

*Scarodytes* Gozis, 1914

*S. halensis* (Fabricius, 1787) [Мазуров, 2015 (**Плющань**)]. **Лески**, карьер, лужа, 17.X.2012 – 1 экз.;

**Плющань**, р. Плющанка, 18.V.2014 – 1 экз.; 14.V.2015 – 7 экз.; ур. **Бык**, руч. Чернавка, 7.V.2017 – 7 экз.

*\*\*Hydrovatus* Motschulsky, 1853

*\*H. cuspidatus* (Kunze, 1818). **Лески**, берег р. Дон, на свет ДРЛ, 18.VII.2010 – 1 экз.

*\*Hygrotus* Stephens, 1828

*\*H. impressopunctatus* (Schaller, 1783) подводник. **Лески**, берег р. Дон, на свет ДРЛ, 4.VII.2010 – 3 экз.; 15.VII.2011 – 3 экз.; 12.VI.2012 – 1 экз.; 4.VIII.2014 – 4 экз.; 22.VI.2015 – 1 экз.; 22.VI–26.VII.2016 – 3 экз.; карьер, пруд, 8.IV.2010 – 3 экз.; Марьинский лес, пруд, 2.V.2013 – 3 экз.; **Плющань**, на свет ДРЛ, 23–30.VI.2016 – 4 экз.; **Волговской**, пруд, 14.VII.2014 – 1 экз.; **Писарево**, на свет ДРЛ, 14.VII.2016 – 1 экз.

*\*H. decoratus* (Gyllenhal, 1810). **Лески**, берег р. Дон, на свет ДРЛ, 12.VII.2010 – 2 экз.

*\*H. inaequalis* (Fabricius, 1777) пеструшка. **Лески**, берег р. Дон, на свет ДРЛ, 8.VII–12.VIII.2010 – 11 экз.; 19.VI.2011 – 1 экз.; 31.VII.2014 – 1 экз.; 26.VII.2016 – 1 экз.; р. Дон, 8.VI.2015 – 1 экз.; Марьинский лес, пруд, 24.IV.2010 – 1 экз.; 3.V.2010 – 1 экз.; 9.V.2011 – 1 экз.; 4.IX.2011 – 1 экз.; 17.IV.2016 – 1 экз.; **Писарево**, на свет ДРЛ, 11.VIII.2016 – 2 экз.

*\*Nymphyrus* Illiger, 1802

*\*H. ovatus* (Linnaeus, 1761). **Лески**, карьер, пруд, 9.VI.2009 – 2 экз.; 10.IV.2010 – 2 экз.; 16.V.2011 – 1 экз.; 13.IV.2013 – 1 экз.

*Laccophilus* Leach, 1815

*L. hyalinus* (DeGeer, 1774) лужник просвечивающийся [Цуриков, 2009 (**Плющань**)]. **Лески**, р. Дон, 25.IV.2010 – 3 экз.; 23.VIII.2010 – 5 экз.; 2.VI.2011 – 7 экз.; 25.VIII.2011 – 4 экз.; карьер, пруд, 28.V.2009 – 5 экз.; 16.VIII.2009 – 2 экз.; **Плющань**, р. Дон, 4.VI.2016 – 1 экз.

*\*L. minutus* (Linnaeus, 1758). **Лески**, берег р. Дон, на свет ДРЛ, 28.VI–23.VIII.2010 – 13 экз.; 19.VI–15.VII.2011 – 4

экз.; 28.VI.2013 – 1 экз.; 1.VIII.2016 – 1 экз.; р. Дон, 30.VI.2010 – 3 экз.; 9.IX.2013 – 1 экз.; 18.VI.2014 – 4 экз.; 8.VI.2015 – 1 экз.; карьер, пруд, 10.IV.2010 – 1 экз.; 2.V.2011 – 2 экз.; 8.VII.2011 – 1 экз.; 24.IV.2012 – 22 экз.; 9.VII.2012 – 7 экз.; 5.X.2012 – 11 экз.; луг, лужа, 17.IV.2012 – 2 экз.; Марьинский лес, пруд, 2.V.2013 – 1 экз.; **Волтовской**, пруд, 14.VII.2014 – 1 экз.; **Писарево**, на свет ДРЛ, 14.VII–11.VIII.2016 – 4 экз.

\*\**L. poecilus* Klug, 1834. **Лески**, карьер, пруд, 7.VI.2009 – 2 экз.; 10.IV.2010 – 5 экз.; 4.VII.2010 – 2 экз.

#### 5. Семейство **Carabidae** Latreille, 1802 – Жужелицы

*Leistus* Frölich, 1799

*L. ferrugineus* (Linnaeus, 1758) [Цуриков, 2009 (**Плющань**, **Лески**)]. **Лески**, берег р. Дон, на свет ДРЛ, 29.VII.2010 – 1 экз.; 2.VI.2016 – 1 экз.; 2.IX.2016 – 1 экз.; луг вдоль железной дороги, под камнем, 2.IX.2008 – 1 экз.; 28.VIII.2009 – 11 экз.; 2.IX.2009 – 6 экз.; 10.VII.2011 – 1 экз.; карьер, под упавшим стволом березы, 25.V.2008 – 3 экз.; под бревном сосны, 26.V.2013 – 1 экз.; Марьинский лес, зимовка под пнем дуба, 26.X.2014 – 1 экз.; почвенная ловушка, 18–25.X.2015 – 6 экз.; **Плющань**, под камнем, 11.IX.2014 – 1 экз.; **Яблоново**, под бревном березы, 21.V.2010 – 2 экз.

*Notiophilus* Dumeril, 1806

*N. aquaticus* (Linnaeus, 1758) [Цуриков, 2014 (**Плющань**)].

*N. germinyi* Fauvel, 1863 [Цуриков, 2014 (**Плющань**)]. **Лески**, берег р. Дон, почвенная ловушка, 18.X.2014 – 1 экз.; луг вдоль железной дороги, под камнем, 1–17.V.2011 – 2 экз.; карьер, склон, 4.XI.2012 – 1 экз.; поселок, на дороге, 26.IX.2010 – 2 экз.; 3.V.2013 – 1 экз.; луг, 13.IX.2013 – 1 экз.; **Плющань**, дубрава, на почве, 24.VI.2016 – 1 экз.; ур. **Бык**, пойма руч. Чернавка, 26.V.2017 – 2 экз.

*N. palustris* (Duftschmid, 1812) [Цуриков, 2014 (Плющань)]. Лески, Марьинский лес, берег пруда, 1.V.2011 – 1 экз.; 26.IV.2012 – 2 экз.; 2.V.2013 – 1 экз.; 7.IX.2014 – 1 экз.; 28.V–4.VI.2015 – 2 экз.; в лесной подстилке, 18.IX.2012 – 5 экз.; поселок, на дороге, 17.X.2012 – 1 экз.

*Loricera* Latreille, 1802

*L. pilicornis* (Fabricius, 1775) [Цуриков, 2009 (Плющань)]. Лески, Марьинский лес, берег пруда 10.V.2009 – 1 экз.; 13.VI.2009 – 1 экз.; 2.V.2013 – 1 экз.; 25.IV.2014 – 1 экз.; карьер, берег пруда, 27.IV.2014 – 1 экз.; Плющань, берег р. Дон, 14.V.2015 – 1 экз.

*Cicindela* Linnaeus, 1758

\**C. campestris* Linnaeus, 1758 скакун полевой. Лески, Марьинский лес, опушка, 27.IV.2016 – 1 экз.; усадьба, в полете, 9.V.2012 – 1 экз.; Плющань, опушка, в полете, 10.IV.2016 – 1 экз.; на почве, 24.IV.2016 – 1 экз.

*C. hybrida* Linnaeus, 1758 скакун-межняк [Цуриков, 2009 (Лески)]. Лески, берег р. Дон, 10.VII.2008 – 1 экз.

\**Cylindera* Westwood, 1831

\**C. germanica* (Linnaeus, 1758) скакун германский. Лески, берег р. Дон, на свет ДРЛ, 3–12.VI.2010 – 10 экз.; 19.VI.2011 – 2 экз.; 18.VII.2011 – 1 экз.; поселок, на дороге, 19.VI.2015 – 1 экз.

*Calosoma* Weber, 1801

*C. inquisitor* (Linnaeus, 1758) красотел бронзовый [Цуриков, 2014 (Плющань)]. Лески, Марьинский лес, ловушка с вином, 16.V.2010 – 1 экз.; ловушка с водой, 28.V.2010 – 1 экз.; на дороге, 29.V.2011 – 2 экз.; листва дуба, 10–20.V.2012 – 20 экз.; почвенная ловушка, 23.V.2014 – 1 экз.; усадьба, на свет 100v, 14.V.2011 – 1 экз.; Плющань, ствол березы, 14.V.2015 – 1 экз.

\**C. auropunctatum* (Herbst, 1784). Лески, берег р. Дон, 16.VIII.2016 – 1 экз.; Плющань, на дороге, 18.VIII.2016 – 1 экз.; Писарево, луг, 11.VIII.2016 – 1 экз.

*C. investigator* (Illiger, 1798) [Цуриков, 2009 (**Плющань**)]. **Лески**, берег р. Дон, на свет ДРЛ, 31.V–9.IX.2010 – 68 экз.; 21.V–8.VIII.2011 – 23 экз.; 12.V.2012 – 1 экз.; 5.VII.2012 – 2 экз.; 9.VI–31.VII.2013 – 7 экз.; 16.VI–12.VII.2014 – 3 экз.; 10.VIII.2015 – 4 экз.; 16.VIII.2016 – 4 экз.; луг вдоль железной дороги, под камнем, 3.V.2009 – 1 экз.; поселок, на дороге, 26.VI.2012 – 1 экз.; **Писарево**, на свет ДРЛ, 14.VII.2016 – 3 экз.

*Carabus* Linnaeus, 1758

*C. granulatus* Linnaeus, 1758 жужелица зернистая [Цуриков, 2009 (**Плющань**, ур. **Бык**, **Лески**)]. **Лески**, Марьинский лес, под пнем, 25.VI.2007 – 1 экз.; 28.VI.2009 – 1 экз.; ловушка с вином, 18.VI.2010 – 1 экз.; берег пруда, 1.V.2011 – 1 экз.; зимовка в "колыбельке" под пнем дуба, 20.X.2012 – 1 экз.; почвенная ловушка, 29.VII.2013 – 2 экз.; 10.VIII.2013 – 2 экз.; 28.V.2015 – 1 экз.; 1.V.2016 – 3 экз.; 21.VI.2016 – 2 экз.; **Плющань**, дубрава, 14.V.2015 – 1 экз.; ур. **Бык**, дубрава, 6.V.2017 – 1 экз.; пойма руч. Чернавка, 7.V.2017 – 1 экз.; **Волговской**, зимовка под корой бревна дуба, 4.XI.2013 – 7 экз.; в подстилке дубравы, 10.IX.2015 – 1 экз.; **Писарево**, на свет ДРЛ, 14.VII.2016 – 1 экз.

*C. aurolimbatus* Dejean, 1829 жужелица золотистоокаймленная [Цуриков, 2009 (как *violaceus*, **Плющань**)]. **Лески**, луг вдоль железной дороги, под камнем, 25.IX.2009 – 1 экз.; 16.V.2010 – 1 экз.; Марьинский лес, почвенная ловушка, 3.VIII.2014 – 1 экз.

*C. cancellatus* Illiger, 1798 жужелица красноногая [Цуриков, 2009 (**Плющань**, ур. **Бык**, **Лески**)]. **Лески**, берег р. Дон, под камнем, 6.VII.2009 – 1 экз.; почвенная ловушка, 13.VI–15.VIII.2013 – 15 экз.; карьер, ловушка с водкой "Беспохмельная", 29.IX.2009 – 1 экз.; луг, в куче жома, 25.V.2008 – 1 экз.; Марьинский лес, под пнем, 25.VI.2007 – 7 экз.; 29.V.2011 – 1 экз.; зимовка в дубовом пне, 7.XII.2008 – 1 экз.; ловушка с водой, 2.VI.2009 – 1 экз.; 4.IX.2011 – 7 экз.;

почвенная ловушка, 23.VIII.2009 – 1 экз.; 25.IV–5.VI.2013 – 35 экз.; 1–10.IX.2013 – 12 экз.; 25.IV–28.VI.2014 – 14 экз.; 28.V–22.VI.2015 – 21 экз.; 20.IX.2015 – 12 экз.; 22.VI.2016 – 53 экз.; под бревном, 19.VIII.2014 – 1 экз.; ур. Сурки, под пнями и поваленными деревьями, 31.V.2008 – 7 экз.; **Плющань**, ночью на почве, 4.VI.2016 – 2 экз.; 10.VIII.2016 – 1 экз.; 27.IV.2017 – 1 экз.; ур. **Бык**, дубрава, ночью на почве, 6.V.2017 – 1 экз.; **Писарево**, на свет ДРЛ, 11.VIII.2016 – 3 экз.

*C. convexus* Fabricius, 1775 жужелица выпуклая [Цуриков, 2009 (**Плющань**)]. **Лески**, берег р. Дон, ивняк, в подстилке, 27.VII.2009 – 2 экз.; на свет ДРЛ, 3.V.2010 – 1 экз.; 2–25.V.2011 – 3 экз.; 28.IV.2015 – 1 экз.; 27.IV.2016 – 1 экз.; карьер, ловушка с водкой "Беспохмельная", 29.IX.2009 – 1 экз.; на дороге, 2.V.2011 – 1 экз.; почвенная ловушка, 13.VI.2013 – 3 экз.; 2.VIII.2013 – 2 экз.; 21.IV.2014 – 9 экз.; 16.IX.2014 – 12 экз.; 5.X.2014 – 8 экз.

*C. marginalis* Fabricius, 1794 [Цуриков, 2014 (**Плющань**)]. **Лески**, берег р. Дон, почвенная ловушка, 4.IX.2014 – 1 экз.; луг вдоль железной дороги, под камнем, 12–21.IX.2010 – 2 экз.; Марьинский лес, ловушка с водкой "Беспохмельная", 17.V.2009 – 21 экз.; опушка, 22.IX.2009 – 1 экз.; 17.IX.2013 – 1 экз.; почвенная ловушка, 10.VIII.2013 – 2 экз.; 26.V.2014 – 1 экз.; 28.V.2015 – 1 экз.; 30.VIII.2015 – 4 экз.; **Плющань**, дубрава, 14.V.2015 – 1 экз.; 18.VIII.2016 – 1 экз.; **Хрущево**, на обочине дороги, 30.VIII.2016 – 1 экз.

*C. estreicheri* Fischer von Waldheim, 1820 [Цуриков, 2014 (**Плющань**)].

\**C. sibiricus* Fischer von Waldheim, 1820. **Лески**, луг вдоль железной дороги, под ДВП, 6.VIII–13.IX.2011 – 13 экз.; карьер, под камнем, 26.VI.2009 – 1 экз.

*Elaphrus* Fabricius, 1775

*E. riparius* (Linnaeus, 1758) тинник речной [Цуриков, 2009 (**Плющань**)]. **Лески**, карьер, пруд, 7–27.VI.2009 – 13 экз.; **Плющань**, берег р. Дон, 14.V.2015 – 5 экз.

\**E. cupreus* Duftschmid, 1812. **Лески**, берег р. Дон, 11.VI.2011 – 1 экз.; 21.VI.2013 – 2 экз.; 28.V.2014 – 1 экз.; 26.VI.2014 – 1 экз.; Марьинский лес, берег пруда, 10.V.2009 – 5 экз.; 17.V.2009 – 16 экз.; 23.VI.2009 – 11 экз.; 6.VII.2009 – 2 экз.; 1–3.V.2010 – 3 экз.; 1.V.2011 – 9 экз.; 22.VI.2011 – 4 экз.; 23.VII.2011 – 2 экз.; 1.V.2012 – 10 экз.; 14.VIII.2012 – 6 экз.; 2–29.V.2013 – 4 экз.; 26.V.2014 – 1 экз.; 2–28.V.2015 – 6 экз.; **Плющань**, берег р. Дон, 23.VI.2016 – 1 экз.

\**Omphron* Latreille, 1802

\**O. limbatum* (Fabricius, 1777) омофрон перевязанный. **Лески**, берег р. Дон, песчаный участок, 3–24.VIII.2009 – 17 экз.; 24.VI.2010 – 12 экз.; 6–30.VII.2011 – 8 экз.; 6.VII.2012 – 14 экз.; 15.IX.2012 – 2 экз.; 12.V.2013 – 5 экз.; 19.VIII.2013 – 3 экз.; 18.VI–12.VII.2014 – 7 экз.; 8.VI.2015 – 1 экз.; **Плющань**, берег р. Дон, 14.V.2015 – 1 экз.

*Brachinus* Weber, 1801

*B. crepitans* (Linnaeus, 1758) бомбардир трещащий [Цуриков, 2009 (**Лески**), 2014 (**Плющань**)]. **Лески**, берег р. Дон, на свет ДРЛ, 27.IV.2016 – 3 экз.; 2.IX.2016 – 2 экз.; луг вдоль железной дороги, под камнем, 22.V.2011 – 7 экз.; 23.IX.2011 – 3 экз.; карьер, песчаный склон у моста, 2.IV.2008 – 1 экз.; 11.V.2009 – 27 экз.; 1.IV.2010 – 23 экз.; 2.V.2011 – 1 экз.; 25.III.2014 – 1 экз.; 25.IX.2014 – 1 экз.

*Clivina* Latreille, 1802

*C. fossor* (Linnaeus, 1758) землекоп [Цуриков, 2009 (**Плющань**)]. **Лески**, берег р. Дон, на свет ДРЛ, 18.VII.2010 – 1 экз.; луг вдоль железной дороги, под фанерой, 10.V.2010 – 2 экз.; карьер, берег пруда, 11.V.2009 – 1 экз.; усадьба, под камнем, 10.VII.2009 – 1 экз.; **Плющань**, у родника, 17.VII.2009 – 1 экз.; ур. **Бык**, пойма руч. Чернавка, под камнем, 7.V.2017 – 1 экз.

*Dyschirius* Bonelli, 1810

\**D. neresheimeri* Wagner, 1915. **Лески**, берег р. Дон, на свет ДРЛ, 3.VI.2010 – 1 экз.; песок, 12–21.V.2013 – 5 экз.

*D. tristis* Stephens, 1827 [Мазуров, 2015 (Плющань)]. Лески, берег р. Дон, на свет ДРЛ, 25.VI–15.VII.2011 – 3 экз.; 22.V.2014 – 1 экз.; Плющань, берег р. Плющанка, 18.V.2014 – 2 экз.; берег р. Дон, 14.V.2015 – 1 экз.; на свет ДРЛ, 23.VI.2016 – 1 экз.

*D. arenosus* Stephens, 1827 [Мазуров, 2015 (Плющань)]. Лески, берег р. Дон, песок, 21–27.VI.2010 – 15 экз.; 6.VII.2011 – 1 экз.; 28.VII–1.VIII.2012 – 3 экз.; 6.VI.2013 – 5 экз.; 19.VIII.2013 – 2 экз.; 28.V.2014 – 6 экз.; 8.VI.2015 – 1 экз.; карьер, берег пруда, 27.IV.2014 – 1 экз.; Плющань, берег р. Плющанка, 18.V.2014 – 2 экз.; берег р. Дон, 14–30.V.2015 – 2 экз.

\**Brosicus* Panzer, 1813

\**B. cephalotes* (Linnaeus, 1758) жужелица головастая. Лески, берег р. Дон, на свет ДРЛ, 22.VII–12.VIII.2010 – 2 экз.; 5.VII.2012 – 1 экз.

*Asaphidion* Gozis, 1886

*A. flavipes* (Linnaeus, 1761) [Цуриков, 2009 (Плющань)]. Лески, берег р. Дон, 28.V.2014 – 1 экз.; Марьинский лес, берег пруда, 24.IV.2010 – 1 экз.; 26.IV.2012 – 1 экз.

*Bembidion* Latreille, 1802

\*\**B. lunatum* (Duftschmid, 1812). Лески, Марьинский лес, берег пруда, 12.IV.2010 – 1 экз.

*B. quadrimaculatum* (Linnaeus, 1761) бегунчик четырехточечный [Цуриков, 2009 (Плющань, Лески)]. Лески, берег р. Дон, на свет ДРЛ, 28.VI.2010 – 2 экз.; песок, 11.VI.2011 – 1 экз.; 19.VIII.2013 – 1 экз.; 28.V.2014 – 1 экз.; луг вдоль железной дороги, под камнем, 22–29.V.2013 – 2 экз.; карьер, под камнем, 24.III.2008 – 6 экз.; в гнилом стволе березы, 4.IV.2010 – 1 экз.; почвенная ловушка, 3.V.2013 – 1 экз.; 9.VII.2014 – 7 экз.; 15.X.2014 – 3 экз.; усадьба, 25.VI.2008 – 2 экз.; 21.IX.2010 – 1 экз.; 9.VI.2014 – 1 экз.; 5.X.2016 – 1 экз.; на свет 100v, 9.VII.2010 – 1 экз.; Плющань,



берег р. Плющанка, 16.VII.2014 – 3 экз.; **Писарево**, на свет ДРЛ, 14.VII.2016 – 2 экз.

\**B. assimile* Gyllenhal, 1810. **Лески**, берег р. Дон, на свет ДРЛ, 26.VI.2011 – 1 экз.; Марьинский лес, берег пруда, 26.IV.2012 – 1 экз.

\**B. clarckii* (Dawson, 1849). **Плющань**, на свет ДРЛ, 23.VI.2016 – 1 экз.

\**B. azurescens* Dalla Torre, 1877. **Лески**, берег р. Дон, песок, выплескивание, 14.VII.2011 – 1 экз.; 8.VII.2012 – 5 экз.; 1.VIII.2012 – 1 экз.; 15–19.VIII.2013 – 2 экз.

\*\**B. minimum* (Fabricius, 1792). **Лески**, берег р. Дон, песок, выплескивание, 19.VIII.2013 – 3 экз.; карьер, в мусоре, 26.III.2017 – 1 экз.

*B. dentellum* (Thunberg, 1787) [Мазуров, 2015 (**Плющань**)]. **Лески**, Марьинский лес, берег пруда, 17.V.2009 – 3 экз.; 12.IV.2010 – 1 экз.; 9–29.V.2011 – 6 экз.; 1–10.V.2012 – 6 экз.; 2.V.2013 – 3 экз.; **Плющань**, берег р. Плющанка, 16.VII.2014 – 1 экз.; ур. **Бык**, берег руч. Чернавка, под камнем, 7.V.2017 – 1 экз.

\**B. lampros* (Herbst, 1784). **Лески**, берег р. Дон, почвенная ловушка, 25.V.2014 – 1 экз.; песок, выплескивание, 28.V.2014 – 2 экз.; 12.VII.2014 – 1 экз.; карьер, берег пруда, 10.VII.2013 – 1 экз.; 26.V.2014 – 1 экз.; Марьинский лес, берег пруда, 5.VI.2013 – 1 экз.; 11.VI.2015 – 2 экз.

*B. properans* (Stephens, 1828) бегунчик полевой [Цуриков, 2009 (**Плющань**, **Лески**)]. **Лески**, луг вдоль железной дороги, на дороге, 23.IV–17.V.2011 – 3 экз.; кукурузное поле, 13.VIII.2012 – 1 экз.; поселок, на дороге, 3–9.V.2013 – 2 экз.; ур. Сурки, озимое поле, 23.VI.2009 – 14 экз.; усадьба, 2.V.2008 – 5 экз.; 16.VI.2009 – 7 экз.; 23.IV.2011 – 1 экз.; 27.VII.2012 – 1 экз.

*B. glabrum* (Motschulsky, 1850) [Цуриков, 2009 (**Плющань**)].

\**B. obliquum* Sturm, 1825. **Лески**, берег р. Дон, на свет ДРЛ, 22.VI.2015 – 1 экз.; 13.VII.2016 – 1 экз.; 26.VIII.2016 – 2 экз.; Марьинский лес, берег пруда, 6.V.2012 – 1 экз.; 10.V.2015 – 1 экз.

\**B. varium* (Olivier, 1795). **Лески**, берег р. Дон, 25.IV.2010 – 1 экз.; 18.VI–14.VII.2014 – 4 экз.; на свет ДРЛ, 28.VI–15.VII.2010 – 9 экз.; 7.VII.2011 – 1 экз.; 22.VIII.2015 – 1 экз.; почвенная ловушка, 11.X.2014 – 1 экз.; карьер, берег пруда, 7.VI.2009 – 1 экз.; 20.VIII.2009 – 1 экз.; 11.IV.2010 – 4 экз.; 7.VI.2010 – 2 экз.; 27.IV.2014 – 2 экз.; Марьинский лес, берег пруда, 24.IV.2010 – 2 экз.; 1.V.2011 – 1 экз.; 6.V.2012 – 2 экз.; 2.V.2013 – 2 экз.; 1.V.2016 – 1 экз.; 19.VIII–7.IX.2014 – 4 экз.; **Писарево**, на свет ДРЛ, 11.VIII.2016 – 1 экз.

\**B. ruficolle* (Panzer, 1796). **Лески**, берег р. Дон, песок, выплескивание, 1.VIII.2012 – 1 экз.

\*\**B. deletum* Audinet-Serville, 1821. **Лески**, ур. Сурки, под камнем, 13.X.2014 – 1 экз.; **Плющань**, берег р. Дон, 14.V.2015 – 5 экз.

*B. cruciatum* Dejean, 1831 [Цуриков, 2009 (**Плющань**)].

*B. tetracolum* Say, 1823 [Цуриков, 2009 (**Плющань**, **Лески**)]. **Лески**, берег р. Дон, 28.VIII.2008 – 1 экз.; 16.VII–1.VIII.2009 – 5 экз.; 30.VI.2010 – 2 экз.; 15–18.VII.2011 – 2 экз.; 17.VII.2013 – 1 экз.; карьер, ивняк, 10.VII.2013 – 1 экз.; **Плющань**, берег р. Дон, под камнем, 4.VI.2016 – 2 экз.; ур. **Бык**, берег руч. Чернавка, под камнем, 7.V.2017 – 1 экз.

*B. biguttatum* (Fabricius, 1779) [Цуриков, 2009 (**Плющань**)]. **Лески**, берег р. Дон, песчаный участок, 20.VIII.2009 – 1 экз.; прилет на свет ДРЛ, 7.VIII.2010 – 2 экз.; 15.VII.2011 – 1 экз.; 11.VI.2012 – 1 экз.; 16.VI.2013 – 1 экз.; 17–31.VII.2014 – 2 экз.; 10.VIII.2015 – 1 экз.; Марьинский лес, берег пруда, 17.V.2009 – 4 экз.; 16.V.2009 – 1 экз.; 20.IX.2009 – 1 экз.; 1.V.2011 – 5 экз.; 17.VII.2011 – 2 экз.; –

18.IX.2011 – 3 экз.; 1.V.2012 – 6 экз.; 19.VIII.2012 – 2 экз.; 2.V–5.VI.2013 – 3 экз.; 19.IV.2014 – 2 экз.; 7.IX.2014 – 1 экз.; 2–10.V.2015 – 5 экз.; 24.IV–2.V.2016 – 3 экз.; лесная подстилка, 27.IX.2012 – 1 экз.; почвенная ловушка, 10.V.2015 – 1 экз.; **Плющань**, берег р. Плющанка, 16.VII.2014 – 3 экз.; 14–31.V.2015 – 7 экз.; на свет ДРЛ, 30.VI.2016 – 1 экз.; ур. **Бык**, берег руч. Чернавка, 7.V.2017 – 1 экз.; **Писарево**, на свет ДРЛ, 11.VIII.2016 – 1 экз.

\**B. guttula* (Fabricius, 1792). **Лески**, берег р. Дон, на свет ДРЛ, 17.VII.2014 – 1 экз.; карьер, берег пруда, 17.IV.2013 – 1 экз.; Марьинский лес, берег пруда, 19.IV.2014 – 2 экз.; 10.V.2015 – 1 экз.

\**B. doris* (Panzer, 1796). **Лески**, Марьинский лес, берег пруда, 1.V.2013 – 2 экз.; 10.V.2015 – 1 экз.

*B. articulatum* (Panzer, 1796) [Цуриков, 2009 (**Плющань**)]. **Лески**, берег р. Дон, песок, 29.V.2009 – 1 экз.; 1.VII.2009 – 1 экз.; 1.VIII.2009 – 1 экз.; 2.VI.2011 – 3 экз.; 18.VII.2011 – 2 экз.; 28.VII.2012 – 1 экз.; 21.V–6.VI.2013 – 2 экз.; 28.V–26.VI.2014 – 4 экз.; 8.VI–22.VII.2015 – 13 экз.; 25.V.2016 – 6 экз.; 19.VIII.2016 – 1 экз.; карьер, берег пруда, 20.VIII.2009 – 1 экз.; 27.IV.2011 – 16 экз.; 5.V.2012 – 1 экз.; 27.IV.2014 – 6 экз.; Марьинский лес, берег пруда, 24.IV–3.V.2010 – 4 экз.; 1.V.2011 – 2 экз.; 4.IX.2011 – 1 экз.; 26.IV.2012 – 2 экз.; 16.VII.2012 – 10 экз.; 2.V.2013 – 3 экз.; 5.VI.2013 – 3 экз.; 26.III.2015 – 1 экз.; **Плющань**, берег р. Плющанка, 18.V.2014 – 3 экз.; 14.V.2015 – 8 экз.; ур. **Бык**, берег руч. Чернавка, выплескивание, 7.V.2017 – 7 экз.; **Волговской**, 31.VIII–29.IX.2014 – 31 экз.; 12.V.2015 – 3 экз.; **Епанчино**, берег пруда, 29.IV.2015 – 2 экз.; **Марьино**, берег пруда, 8.V.2017 – 3 экз.

*B. octomaculatum* (Goeze, 1777) [Мазуров, 2015 (**Плющань**)]. **Лески**, берег р. Дон, на свет ДРЛ, 18.VII.2010 – 1 экз.; 22.VI.2015 – 1 экз.; карьер, берег пруда, 27.IV.2014 – 4 экз.; Марьинский лес, берег пруда, 2.V.2013 – 1 экз.;

**Плющань**, берег р. Плющанка, 11.VIII.2014 – 1 экз.;  
**Волговской**, берег пруда, 12.V.2015 – 1 экз.; **Писарево**, на свет ДРЛ, 14.VII.2016 – 2 экз.

*\*Tachys Dejean, 1821*

*\*T. micros* (Fischer von Waldheim, 1828). **Лески**, берег р. Дон, на свет ДРЛ, 15.VII.2011 – 1 экз.

*Tachyta Kirby, 1837*

*T. nana* (Gyllenhal, 1810) [Цуриков, 2009 (**Лески**)]. **Лески**, луг вдоль железной дороги, зимовка в дубовом пне, 7.XII.2008 – 2 экз.; карьер, под камнем, 8.IX.2008 – 2 экз.; сосняк, ловушка с пивом, 3.V.2012 – 1 экз.; под корой березы, 22.IX.2013 – 21 экз.; берег пруда, 19.III.2015 – 1 экз.; Марьинский лес, под корой пня дуба, 6.VIII.2012 – 3 экз.; школа, в березовом пне, 8.IX.2014 – 1 экз.; **Писарево**, под корой березового бревна, 6.V.2016 – 1 экз.

*\*Patrobus Dejean, 1821*

*\*P. atrorufus* (Strøm, 1768). **Лески**, берег р. Дон, 11.VIII.2009 – 1 экз.; почвенная ловушка, 12.VII.2014 – 1 экз.; 4.IX.2014 – 1 экз.; на свет ДРЛ, 22.VII.2014 – 1 экз.

*\*\*P. septentrionis* Dejean, 1828. **Лески**, Марьинский лес, берег пруда, 18.IX.2011 – 1 экз.

*\*\*Pogonus Dejean, 1821*

*\*\*P. luridipennis* (Germar, 1823). **Лески**, берег р. Дон, на свет ДРЛ, 23.V.2010 – 1 экз.

*\*Blemus Dejean, 1821*

*\*B. discus* (Fabricius, 1792). **Лески**, берег р. Дон, листва борщевика, 3.VIII.2009 – 1 экз.; на свет ДРЛ, 14–17.VII.2014 – 2 экз.; почвенная ловушка, 31.VII.2014 – 1 экз.

*Trechus Clairville, 1806*

*T. secalis* (Paykull, 1790) [Цуриков, 2014 (**Плющань**)].

*\*T. quadristriatus* (Schrank, 1781). **Лески**, берег р. Дон, на свет ДРЛ, 23.VIII.2010 – 1 экз.; 24.VI–15.VII.2011 – 2 экз.; усадьба, на свет 100v, 3–10.VIII.2013 – 2 экз.

*Callistus Bonelli*, 1810

*C. lunatus* (Fabricius, 1775) [Цуриков, 2009 (**Лески**)]. **Лески**, луг вдоль железной дороги, под камнем, 19.IV.2011 – 1 экз.; карьер, под камнем, 23.III.2008 – 1 экз.

*Chlaenius Bonelli*, 1810

*Ch. nigricornis* (Fabricius, 1787) [Цуриков, 2009 (**Лески**)]. **Лески**, берег р. Дон, 24.VI.2007 – 1 экз.; под лиственной кубышки желтой, 22.VII.2009 – 5 экз.; 24.VI.2010 – 1 экз.; 21.V.2013 – 1 экз.; 26.VI.2014 – 1 экз.; почвенная ловушка, 13.VI.2013 – 1 экз.; 9.IX.2014 – 1 экз.

\**C. nitidulus* (Schrank, 1781). **Лески**, берег р. Дон, 6.VI.2017 – 1 экз.; ур. **Бык**, берег руч. Чернавка, 7.V.2017 – 1 экз.

\**Ch. tristis* (Schaller, 1783). **Лески**, берег р. Дон, на свет ДРЛ, 29.VI.2011 – 1 экз.; 17–25.V.2014 – 6 экз.

\**Ch. vestitus* (Paykull, 1790) слизнеед каемчатый. **Лески**, берег р. Дон, 3.VIII.2009 – 3 экз.; под лиственной кубышки желтой, 21.VIII.2009 – 6 экз.; 21.VI.2010 – 1 экз.; 18.VII.2011 – 1 экз.; 19.VIII.2013 – 1 экз.; почвенная ловушка, 5.X.2014 – 1 экз.; ур. **Бык**, берег руч. Чернавка, 7.V.2017 – 1 экз.

\**Ch. spoliatus* (P. Rossi, 1792). **Епанчино**, берег пруда, 8.V.2015 – 1 экз.; **Писарево**, на свет ДРЛ, 11.VIII.2016 – 1 экз.

\*\**Drypta* Latreille, 1796

\*\**D. dentata* (P. Rossi, 1790). **Лески**, берег р. Дон, 28.V–28.VI.2014 – 2 экз.; на свет ДРЛ, 10.V.2015 – 1 экз.; луг вдоль железной дороги, 26.V.2010 – 2 экз.; под ДВП, 13.IX.2011 – 1 экз.; карьер, на дороге, 12.V.2014 – 1 экз.; поселок, на дороге, 29.V.2016 – 1 экз.; ур. **Бык**, пойма руч. Чернавка, 26.V.2017 – 1 экз.

*Anisodactylus* Dejean, 1829

*A. binotatus* (Fabricius, 1787) [Цуриков, 2009 (**Лески**)]. **Лески**, карьер, под камнем, 17.V.2007 – 3 экз.; Марьинский

лес, под пнем, 1.V.2012 – 1 экз.; усадьба, 18.IV.2010 – 1 экз.; ур. **Бык**, пойма руч. Чернавка, под камнем, 7.V.2017 – 1 экз.

\**A. nemorivagus* (Duftschmid, 1812). **Лески**, карьер, на дороге, 15.VI.2014 – 1 экз.

*A. signatus* (Panzer, 1796) [Цуриков, 2009 (**Плющань**, **Лески**)]. **Лески**, берег р. Дон, на свет ДРЛ, 5.VII.2012 – 1 экз.; карьер, под камнями, 17.V.2007 – 12 экз.; 2.IV.2008 – 2 экз.; песчаный склон, 2.V.2011 – 3 экз.; на дороге, 18–27.IV.2014 – 3 экз.; 27.IV.2015 – 1 экз.; поселок, на дороге, 19.IV.2014 – 1 экз.; усадьба, на свет 100v, 1.VIII.2012 – 1 экз.

\**Diachromus* Erichson, 1837

\**D. germanus* (Linnaeus, 1758). **Лески**, карьер, под камнем, 13.IV.2010 – 1 экз.

*Harpalus* Latreille, 1802

*H. affinis* (Schrank, 1781) [Цуриков, 2009 (**Плющань**, **Лески**)]. **Лески**, берег р. Дон, на свет ДРЛ, 3.VI–21.VII.2010 – 8 экз.; 31.V.2013 – 1 экз.; 2.VI.2016 – 1 экз.; 28.VIII.2016 – 2 экз.; луг вдоль железной дороги, под камнем, 28.VIII.2009 – 1 экз.; 7.IV.2010 – 3 экз.; 19.IX.2010 – 1 экз.; 16.VII.2012 – 1 экз.; карьер, под камнем, 15.IV.2010 – 4 экз.; 24.VIII.2010 – 3 экз.; 17.X.2010 – 2 экз.; луг, на почве, 2.V.2016 – 1 экз.; ночью на дороге, 30.VIII.2016 – 13 экз.; Марьинский лес, под пнем, 25.VI.2007 – 2 экз.; почвенная ловушка, 23.V.2014 – 1 экз.; поселок, на дороге, 28.IV.2011 – 1 экз.; 19.IV.2014 – 1 экз.; 14.IV.2015 – 3 экз.; 21.IV.2016 – 11 экз.; усадьба, 11.V.2009 – 2 экз.; 15.IV–17.X.2010 – 2 экз.; на свет 100v, 2.VII.2013 – 2 экз.; **Плющань**, ночью на дороге, 10.VII.2016 – 11 экз. 18.VIII.2016 – 8 экз.

*H. anxius* (Duftschmid, 1812) [Цуриков, 2009 (**Плющань**, ур. **Бык**, **Лески**)]. **Лески**, карьер, под камнем, 2.IV.2008 – 1 экз.; на дороге, 12.V.2014 – 1 экз.; Марьинский лес, под пнем, 25.VI.2007 – 3 экз.

*H. caspius* (Steven, 1806) [Цуриков, 2014 (**Плющань**)].

*H. distinguendus* (Duftschmid, 1812) [Цуриков, 2009 (**Плющань**, ур. **Бык, Красное, Лески**)]. **Лески**, берег р. Дон, на свет ДРЛ, 27.VIII.2010 – 1 экз.; 18–21.V.2011 – 2 экз.; 12.V.2012 – 2 экз.; 8.IX.2012 – 1 экз.; 4.IX.2014 – 1 экз.; 27.IV.2016 – 4 экз.; луг вдоль железной дороги, под камнем, 19.IX.2010 – 6 экз.; 25.IV.2011 – 3 экз.; 6.VIII.2011 – 2 экз.; карьер, под камнем, 3.IX.2008 – 1 экз.; 24.IV.2009 – 1 экз.; 2.IV–21.V.2010 – 9 экз.; 25.IV.2011 – 6 экз.; 6.VIII.2011 – 5 экз.; берег пруда, 15.IV.2012 – 1 экз.; 15.III.2015 – 2 экз.; склон, 7.X.2013 – 1 экз.; 25.IX.2014 – 5 экз.; на дороге, 18.IV.2014 – 7 экз.; 16.X.2014 – 2 экз.; в полете, 12.IV.2015 – 3 экз.; 7.IV–10.V.2016 – 3 экз.; Марьинский лес, на дороге, 16.V.2010 – 1 экз.; 19.IV.2014 – 3 экз.; 17.IV.2016 – 1 экз.; на листе лопуха, 6.VIII.2012 – 1 экз.; в пне дуба, 18.IX.2012 – 2 экз.; почвенная ловушка, 11.X.2013 – 1 экз.; поселок, в полете, 13.IV.2009 – 2 экз.; 14.IV.2013 – 3 экз.; 3–22.V.2013 – 8 экз.; 18.III.2015 – 1 экз.; 17.IV.2016 – 1 экз.; ур. Сурки, под камнем, 13.X.2014 – 1 экз.; усадьба, под камнем, 12.V.2007 – 1 экз.; в полете, 26.IV.2009 – 1 экз.; на почве, 4–30.IX.2012 – 2 экз.; на свет 100v, 5.VII.2013 – 1 экз.; школа, под камнем, 12.V.2007 – 8 экз.; **Плющань**, на дороге, 18.V.2014 – 2 экз.; 10.IV.2016 – 6 экз.; **Волтовской**, на дороге, 3.VI.2016 – 1 экз.; **Красное**, на дороге, 9.V.2016 – 2 экз.; **Марьино**, в полете, 8.V.2017 – 1 экз.

\**H. froelichi* Sturm, 1818. **Лески**, берег р. Дон, на свет ДРЛ, 29.VI.2011 – 1 экз.

*H. latus* (Linnaeus, 1758) [Цуриков, 2009 (**Лески**), 2014 (**Плющань**)]. **Лески**, берег р. Дон, 25.V.2016 – 1 экз.; луг вдоль железной дороги, под камнем, 28.VIII.2009 – 2 экз.; 3–6.V.2010 – 5 экз.; 31.X.2010 – 2 экз.; 9.V.2011 – 3 экз.; 22–30.VI.2011 – 7 экз.; карьер, песчаный склон, 14.IV.2009 – 1 экз.; 1–25.V.2011 – 4 экз.; Марьинский лес, на дороге, 6.VI.2011 – 1 экз.; 29.V.2016 – 1 экз.; усадьба, на куче песка, 24.IV.2012 – 6 экз.; на почве, 17.V.2016 – 2 экз.; школа, под

камнем, 30.IV.2008 – 1 экз.; **Волтовской**, на дороге, 21.V.2015 – 1 экз.; **Епанчино**, берег пруда, 29.IV.2015 – 2 экз.

*H. luteicornis* (Duftschmid, 1812) [Цуриков, 2014 (**Плющань**)]. **Лески**, карьер, на дороге, 2.V.2016 – 1 экз.; поселок, на дороге, 9.V.2013 – 1 экз.; 28.V–10.VI.2014 – 2 экз.

\**H. picipennis* (Duftschmid, 1812). **Лески**, усадьба, на почве, 27.IV.2015 – 1 экз.

\**H. pumilus* Sturm, 1818. **Лески**, берег р. Дон, на свет ДРЛ, 19.V.2011 – 1 экз.; карьер, песчаный склон, 24.III.2008 – 1 экз.; 24.IV.2009 – 1 экз.; 17.X.2010 – 1 экз.; 2.V.2011 – 1 экз.; луг, 2.V.2016 – 1 экз.; усадьба, под доской, 3.VI.2009 – 1 экз.; 20.V.2011 – 1 экз.

*H. rubripes* (Duftschmid, 1812) [Цуриков, 2009 (**Лески**)], 2014 (**Плющань**)]. **Лески**, берег р. Дон, под камнем, 28.IX.2010 – 3 экз.; 5–12.V.2011 – 4 экз.; на свет ДРЛ, 21.V.2011 – 1 экз.; луг вдоль железной дороги, под камнем, 18.IX.2010 – 2 экз.; на дороге, 4.V.2010 – 2 экз.; карьер, под камнем, 17.V.2007 – 5 экз.; 2.IV.2008 – 3 экз.; 12.V.2008 – 6 экз.; 17.IV.2012 – 4 экз.; 4.IX.2012 – 1 экз.; 25.III.2015 – 1 экз.; на дороге, 27–30.IV.2013 – 5 экз.; 19.VIII.2013 – 2 экз.; 18.IV.2014 – 3 экз.; **Марьинский лес**, ловушка с пивом, 23.VII.2009 – 8 экз.; под пнем, 18.IX.2010 – 2 экз.; почвенная ловушка, 17.VIII.2013 – 2 экз.; опушка, 1.VII.2015 – 1 экз.; поселок, на дороге, 27.IV.2013 – 2 экз.; 15.VI.2013 – 1 экз.; усадьба, 26.VI.2009 – 1 экз.; 4–13.IV.2010 – 7 экз.; 9–18.IX.2010 – 4 экз.; 1–9.V.2011 – 10 экз.; 16–25.VIII.2011 – 5 экз.; **Плющань**, опушка, под камнем, 10.IV.2016 – 1 экз.; **Верхнее Брусланово**, на дороге, 23.V.2017 – 1 экз.

*H. serripes* (Quensel, 1806) [Цуриков, 2009 (ур. **Бык**, **Лески**)]. **Лески**, берег р. Дон, почвенная ловушка, 18.VIII.2014 – 1 экз.; на свет ДРЛ, 28.VIII.2016 – 1 экз.; **Марьинский лес**, под пнем, 25.VI.2007 – 1 экз.; опушка, 16.VI.2014 – 1 экз.



\**H. smaragdinus* (Duftschmid, 1812). **Лески**, берег р Дон, на свет ДРЛ, 19.V.2011 – 1 экз.; 22–24.VI.2011 – 3 экз.; 5–8.VII.2012 – 2 экз.; усадьба, на свет 100v, 5.VIII.2012 – 1 экз.

*H. tardus* (Panzer, 1796) [Цуриков, 2009 (**Плющань**, ур. **Бык**)]. **Лески**, луг вдоль железной дороги, 24.IV.2014 – 1 экз.; карьер, песчаный склон, 2.V.2011 – 1 экз.; луг, на почве, 17.IV.2016 – 1 экз.

*H. zabroides* Dejean, 1829 [Цуриков, 2009 (**Плющань**)]. **Лески**, берег р. Дон, на свет ДРЛ, 3.VI–19–29.VI–2010 – 5 экз.; 27.VII.2010 – 1 экз.; 24.IX.2010 – 1 экз.; 29.V–8.VIII.2011 – 62 экз.; 11.VI–7.VIII.2012 – 37 экз.; 8.VI–11.VIII.2013 – 31 экз.; 4–18.VIII.2014 – 2 экз.; 22.VI–22.VIII.2015 – 18 экз.; 11.VI–7.X.2016 – 30 экз.; луг вдоль железной дороги, под камнем, 26.VI.2011 – 1 экз.; Марьинский лес, на дороге, 10.X.2010 – 1 экз.; усадьба, на свет 100v; 4.VII.2013 – 1 экз.; **Плющань**, на свет ДРЛ, 23.VI.2016 – 9 экз.; 18.VIII.2016 – 2 экз.; **Писарево**, на свет ДРЛ, 14.VII–11.VIII.2016 – 13 экз.

\**H. calceatus* (Duftschmid, 1812) жуужелица просяная. **Лески**, берег р. Дон, на свет ДРЛ, 19.VIII.2010 – 11 экз.; 5.VII.2011 – 5 экз.; 1.IX.2011 – 1 экз.; 17.VII–18.VIII.2014 – 65 экз.; 19.VII–10.VIII.2015 – 40 экз.; 28.V.2016 – 2 экз.; 1–4.IX.2016 – 7 экз.; почвенная ловушка, 12.VII.2013 – 1 экз.; зимовка в почве у комля ивы, 4.XI.2015 – 1 экз.; усадьба, на свет 100v, 25.VII.2012 – 1 экз.; 4.VI.2013 – 7 экз.; 30.VII.2014 – 2 экз.; **Плющань**, на свет ДРЛ, 18.VIII.2016 – 9 экз.; **Писарево**, на свет ДРЛ, 14.VII–11.VIII.2016 – 15 экз.

*H. griseus* (Panzer, 1796) [Цуриков, 2009 (**Лески**)], 2014 (**Плющань**). **Лески**, берег р. Дон, на свет ДРЛ, 18.VII–25.IX.2010 – 21 экз.; 19.VI–10.VIII.2011 – 23 экз.; 22.VII–7.VIII.2012 – 3 экз.; 8.VI–11.VIII.2013 – 22 экз.; 6.VI–18.VIII.2014 – 98 экз.; 16.VI–10.VIII.2015 – 321 экз.; 19.V–2.IX.2016 – 79 экз.; под камнем, 28.IX–7.X.2010 – 2 экз.;

почвенная ловушка, 18.VI.2013 – 5 экз.; 10.VIII–1.IX.2013 – 5 экз.; 7.VII.2014 – 1 экз.; 18.X.2014 – 1 экз.; луг вдоль железной дороги, под камнем, 21.IX.2010 – 4 экз.; 6.VI.2011 – 3 экз.; 10.VIII.2011 – 4 экз.; 13.IX.2011 – 3 экз.; склон, почвенная ловушка, 5.VI.2012 – 7 экз.; под ДВП, 18.IX.2012 – 1 экз.; карьер, ловушка с вином, 28.VII.2012 – 1 экз.; почвенная ловушка, 16.VIII.2012 – 1 экз.; 12.V.2013 – 3 экз.; 15.VI.2013 – 2 экз.; Марьинский лес, под пнем, 21.VII–6.VIII.2012 – 4 экз.; берег пруда, 29.V.2013 – 1 экз.; почвенная ловушка, 5.VI.2013 – 6 экз.; 7.VII.2013 – 1 экз.; 19.VIII.2013 – 2 экз.; 23.V.2014 – 4 экз.; 3.VIII.2014 – 2 экз.; 25.VI–30.VII.2015 – 4 экз.; усадьба, 1.VII.2008 – 1 экз.; на свет 100v, 12.VII.2012 – 1 экз.; 4.VII–5.VIII.2013 – 8 экз.; **Плющань**, на свет ДРЛ, 2.VII.2015 – 1 экз.; 2.VIII.2015 – 1 экз.; 18.VIII.2016 – 21 экз.; пойма р. Плющанка, 14.V.2015 – 3 экз.; ур. **Бык**, пойма руч. Чернавка, 26.V.2017 – 1 экз.; **Волговской**, зимовка в почве, 12.XI.2013 – 1 экз.; берег пруда, 14.VII.2014 – 1 экз.; 7.VI.2015 – 1 экз.; дубрава, в подстилке, 10.IX.2015 – 1 экз.; **Писарево**, на свет ДРЛ, 14.VII–11.VIII.2016 – 20 экз.

*H. rufipes* (DeGeer, 1774) жужелица волосистая, жужелица полевая [Цуриков, 2009 (ур. **Бык**, **Красное**, **Лески**), 2014 (**Плющань**)]. **Лески**, берег р. Дон, почвенная ловушка, 13.VI.2013 – 1 экз.; на свет ДРЛ, 3–22.VI.2010 – 4 экз.; 29.VII.2010 – 2 экз.; 19.VI–13.VII.2011 – 5 экз.; 9–18.VI.2013 – 4 экз.; 31.VII.2013 – 1 экз.; 31.VII–4.VIII.2014 – 4 экз.; 19.VII–10.VIII.2015 – 3 экз.; 2.IX.2016 – 1 экз.; луг вдоль железной дороги, под камнем, 22.IV.2010 – 7 экз.; 27.VII.2010 – 2 экз.; 1.X.2010 – 2 экз.; 1–15.V.2011 – 17 экз.; 23.VII.2011 – 9 экз.; 4.VIII.2011 – 4 экз.; 18.IX.2011 – 14 экз.; 9.VI.2012 – 2 экз.; карьер, под камнем, 7.IV.2008 – 2 экз.; 18–29.IV.2010 – 41 экз.; 28.VII.2010 – 12 экз.; 2.X.2010 – 8 экз.; ловушка с водкой "Беспохмельная", 29.IX.2009 – 1 экз.; Марьинский лес, под пнем, 25.VI.2007 – 3 экз.; 13.IX.2011 – 1

экз.; 21.VII.2012 – 2 экз.; ловушка с пивом, 23.VII.2009 – 6 экз.; ловушки с вином, пивом, 28.V.2010 – 5 экз.; 22.VII.2010 – 2 экз.; 10.X.2010 – 2 экз.; усадьба, под камнем, 26.VI.2009 – 1 экз.; 18.V.2010 – 2 экз.; 22.VII.2010 – 5 экз.; 2.IX.2010 – 2 экз.; **Плющань**, на дороге, 18.VIII.2016 – 7 экз.; **Волговской**, на дороге, 3.VI.2016 – 2 экз.; **Красное**, на дороге, 9.V.2016 – 1 экз.; **Хрушево**, усадьба, 22.VIII.2016 – 1 экз.

*H. signaticornis* (Duftschmid, 1812) [Цуриков, 2009 (**Лески**), 2014 (**Плющань**)]. **Лески**, берег р. Дон, почвенная ловушка, 3.VI.2014 – 1 экз.; луг вдоль железной дороги, на дороге, 4–22.V.2011 – 6 экз.; 10.V.2015 – 2 экз.; карьер, под камнем, 18.IV.2008 – 1 экз.; 12.V.2009 – 1 экз.; лужа, 5.V.2012 – 1 экз.; на дороге, 14.IV–9.V.2013 – 4 экз.; 8.VIII.2015 – 1 экз.; луг, 12.V.2014 – 1 экз.; усадьба, на почве, 10.V.2015 – 1 экз.; 12.V.2016 – 1 экз.; **Яблоново**, луг, 5.V.2011 – 1 экз.

#### *Ophonus* Dejean, 1821

*O. azureus* (Fabricius, 1775) [Цуриков, 2009 (**Лески**), 2014 (**Плющань**)]. **Лески**, берег р. Дон, на свет ДРЛ, 3.VI–3.VIII.2010 – 35 экз.; 30.V–26.VII.2011 – 170 экз.; 11.VI–16.VIII.2012 – 72 экз.; 15.VI.2013 – 3 экз.; 4.VII–11.VIII.2013 – 52 экз.; 25.V–18.VIII.2014 – 97 экз.; 22.VI–19.IX.2015 – 32 экз.; 19.V–28.VIII.2016 – 19 экз.; луг вдоль железной дороги, под камнем, 29.V.2013 – 1 экз.; 19.VIII.2014 – 1 экз.; на дороге, 9.V.2011 – 2 экз.; 2–6.VI.2011 – 3 экз.; 10.VIII.2012 – 1 экз.; ур. Сурки, на цветах, 2.VII.2011 – 3 экз.; усадьба, 2.V.2008 – 1 экз.; 17.V.2009 – 1 экз.; на свет 100v, 11.VII–6.VIII.2012 – 11 экз.; 4.VII–10.VIII.2013 – 5 экз.; **Плющань**, на дороге, 18.V.2014 – 1 экз.; 18.VIII.2016 – 1 экз.; на свет ДРЛ, 23.VI.2016 – 1 экз.; 18.VIII.2016 – 1 экз.; **Волговской**, зимовка в почве, 9.XI.2013 – 1 экз.; **Писарево**, на свет ДРЛ, 14.VII–11.VIII.2016 – 8 экз.

*O. puncticollis* (Paykull, 1798) [Цуриков, 2014 (**Плющань**)]. **Лески**, берег р. Дон, почвенная ловушка,

7.VIII.2014 – 1 экз.; карьер, на почве, 27.IV.2015 – 1 экз.; под камнем, 26.III.2017 – 1 экз.

*O. rufibarbis* (Fabricius, 1792) [Цуриков, 2009 (**Лески**), 2014 (**Плющань**)]. **Лески**, берег р. Дон, на свет ДРЛ, 21.VIII.2010 – 3 экз.; 18.V–2.IX.2011 – 75 экз.; 11.VI–16.VIII.2012 – 22 экз.; 4.VII–11.VIII.2013 – 14 экз.; 6.VI–18.VIII.2014 – 23 экз.; 10.VII–10.VIII.2015 – 12 экз.; 22.V.2016 – 6 экз.; 31.VIII.2016 – 3 экз.; под камнем, 7.X.2010 – 1 экз.; 12.V.2011 – 1 экз.; почвенная ловушка, 17.VII.2013 – 1 экз.; луг вдоль железной дороги, под камнем, 26.IX.2010 – 1 экз.; почвенная ловушка, 9.VI.2012 – 1 экз.; карьер, под камнем, 15.V.2008 – 1 экз.; 1.VI.2009 – 2 экз.; 17.X.2010 – 1 экз.; 5.V.2011 – 4 экз.; 11–23.IX.2011 – 8 экз.; на полевой дороге, 1.V.2011 – 1 экз.; 22.VI.2011 – 1 экз.; песчаный склон, 2.V.2011 – 4 экз.; 29.V.2012 – 1 экз.; Марьинский лес, почвенная ловушка, 23.VII.2016 – 1 экз.; усадьба, на свет 100v, 10.VIII.2013 – 2 экз.; 30.VII.2014 – 2 экз.; школа, под камнем, 14.X.2007 – 3 экз.; **Плющань**, на свет ДРЛ, 23.VI.2016 – 3 экз.; 18.VIII.2016 – 2 экз.; **Писарево**, на свет ДРЛ, 14.VII.2016 – 1 экз. 11.VIII.2016 – 3 экз.

*O. ruficola* (Sturm, 1818) [Цуриков, 2009 (**Лески**)]. **Лески**, луг вдоль железной дороги, под камнем, 12.IX.2010 – 1 экз.; 25.IV.2011 – 1 экз.; карьер, под камнем, 18.IV.2008 – 2 экз.; 3.IX.2008 – 1 экз.; 22.VIII.2009 – 1 экз.; 30.X.2010 – 2 экз.; 29.IX.2013 – 1 экз.; 7.X.2013 – 1 экз.

*O. stictus* Stephens, 1828 [Цуриков, 2014 (**Плющань**)]. **Лески**, берег р. Дон, на свет ДРЛ, 18.VIII.2010 – 1 экз.; 20.IX.2010 – 1 экз.; 19.VI–8.VIII.2011 – 22 экз.; 29.VI.2012 – 2 экз.; 7.VIII.2012 – 3 экз.; 28.VI.2013 – 2 экз.; 1–11.VIII.2013 – 5 экз.; 14.VII–4.VIII.2014 – 8 экз.; 22.VI.2015 – 1 экз.; 22.VI–31.VIII.2016 – 17 экз.; луг вдоль железной дороги, под камнем, 19.VIII.2010 – 1 экз.; усадьба, на свет 100v, 4.VII.2013 – 6 экз.; **Плющань**, на свет ДРЛ, 18.VIII.2016 – 1 экз.; **Писарево**, на свет ДРЛ, 14.VII.2016 – 1 экз.

*Asipalpus* Latreille, 1829

*A. exiguus* Dejean, 1829 [Цуриков, 2014 (**Плющань**)]. **Лески**, берег р. Дон, на свет ДРЛ, 28.VI.2010 – 1 экз.; 18.VII.2010 – 1 экз.; 19.VI–26.VII.2011 – 16 экз.; 12.IV.2012 – 1 экз.; 15.V.2013 – 1 экз.; 1–4.VII.2013 – 4 экз.; 17–25.V.2014 – 2 экз.; почвенная ловушка, 13.VI.2013 – 1 экз.; карьер, берег пруда, 18.V.2011 – 1 экз.; 15.IV.2012 – 2 экз.; 12.IV.2013 – 3 экз.; усадьба, на свет 100v, 12.VII.2012 – 2 экз.; школа, на подоконнике, 1.VI.2015 – 1 экз.; **Плющань**, берег р. Дон, 4.VI.2016 – 1 экз

\**A. flavicollis* (Sturm, 1825). **Лески**, карьер, под камнем, 17.IV.2011 – 2 экз.

\*\**A. maculatus* (Schaum, 1860). **Лески**, берег р. Дон, на свет ДРЛ, 26.VII.2016 – 1 экз.

*A. meridianus* (Linnaeus, 1761) [Цуриков, 2009 (**Плющань**, **Лески**)]. **Лески**, берег р. Дон, на свет ДРЛ, 17.V.2014 – 1 экз.; под камнем, 18.VII.2011 – 1 экз.; карьер, под камнем, 29.III.2008 – 1 экз.; луг, 8.IX.2013 – 1 экз.; 2.V.2016 – 1 экз.; Марьинский лес, берег пруда, 17.V.2012 – 1 экз.; усадьба, на почве, 16.VI.2008 – 2 экз.; 22.IV.2014 – 2 экз.; 3.VIII.2014 – 1 экз.; 11–29.V.2015 – 2 экз.; 10.VI.2016 – 1 экз.; подвал, на моркови, 10.VI.2011 – 1 экз.

\**A. parvulus* (Sturm, 1825). **Лески**, берег р. Дон, на свет ДРЛ, 23.V.2010 – 1 экз.; 16.VII.2011 – 1 экз.; 26.VII–1.VIII.2016 – 2 экз.; Марьинский лес, берег пруда, 22.VII.2012 – 1 экз.

*Anthracus* Motschulsky, 1850

*A. consputus* (Duftschmid, 1812) [Цуриков, 2009 (**Плющань**)]. **Лески**, берег р. Дон, на свет ДРЛ, 22.VI–6.VIII.2016 – 2 экз.; карьер, берег пруда, 12.IV.2013 – 2 экз.; Марьинский лес, берег пруда, 17.V.2012 – 1 экз.; 6.VIII.2012 – 1 экз.; 2.V.2013 – 1 экз.; 26.V.2014 – 1 экз.; 2.V.2015 – 2 экз.; 1–4.VI.2015 – 2 экз.; **Волтовской**, берег пруда, 14.VII.2014 – 1 экз.; **Епанчино**, берег пруда, 29.IV.2015 – 3 экз.

*\*Bradycellus* Erichson, 1837

*\*B. caucasicus* (Chaudoir, 1846). **Лески**, берег р. Дон, на свет ДРЛ, 23.VIII.2010 – 2 экз.; 24.VII.2011 – 1 экз.; луг вдоль железной дороги, под шпалой, 24.X.2010 – 1 экз.; усадьба, в мякине, 14.XII.2008 – 1 экз.; подвал, в мусоре, 13.IV.2015 – 1 экз.

*\*Dicheirotichus* Jacquelin du Val, 1857

*\*D. desertus* (Motschulsky, 1849). **Лески**, берег р. Дон, на свет ДРЛ, 31.VIII.2011 – 1 экз.

*\*D. rufithorax* (C.R. Sahlberg, 1827). **Лески**, карьер, песчаный склон у моста, 1.IV.2010 – 1 экз.; усадьба, 31.III.2010 – 1 экз.; под корой пня яблони, 8.IV.2012 – 1 экз.

*\*Stenolophus* Dejean, 1821

*\*S. mixtus* (Herbst, 1784). **Лески**, берег р. Дон, на свет ДРЛ, 23.V.2010 – 2 экз.; 31.V.2011 – 2 экз.; 4–15.VII.2011 – 5 экз.; 11.VI.2012 – 2 экз.; 14.VII.2012 – 1 экз.; 15.V.2013 – 1 экз.; 6.VI.2014 – 2 экз.; 17.VII.2014 – 2 экз.; 22.VI.2016 – 3 экз.; 8–26.VII.2016 – 7 экз.; карьер, берег пруда, 9.VI.2009 – 2 экз.; 27.IV.2015 – 1 экз.; в полете, 17.IV.2011 – 6 экз.; 11.VI.2011 – 1 экз.; 15.IV.2012 – 9 экз.; 27.IV.2014 – 1 экз.; Марьинский лес, берег пруда, 29.V.2011 – 1 экз.; 26.IV.2012 – 3 экз.; 2–5.VII.2012 – 4 экз.; 29.V.2013 – 1 экз.; усадьба, на свет 100v, 31.V–26.IV.2011 – 5 экз.; 12.VII.2012 – 1 экз.; 30.VII.2014 – 2 экз.; 15.IV.2015 – 1 экз.; **Епанчино**, берег пруда, 8.V.2015 – 1 экз.

*Cymindis* Latreille, 1806

*C. angularis* Gyllenhal, 1810 [Цуриков, 2009 (как *macularis*, **Лески**), 2014 (**Плющань**)]. **Лески**, берег р. Дон, почвенная ловушка, 18.VIII.2014 – 1 экз.; луг вдоль железной дороги, под камнем, 3.VIII.2009 – 1 экз.; 12.IX.2009 – 1 экз.; карьер, под камнем, 29.III.2008 – 1 экз.; 19.IV.2009 – 2 экз.; 24.VIII.2009 – 1 экз.; луг, 17.IV.2013 – 1 экз.; песчаный склон, 7.X.2013 – 1 экз.; поселок, на дороге, 7.X.2012 – 1 экз.

*C. humeralis* (Geoffroy, 1785) [Цуриков, 2009 (Плющань)]. **Лески**, луг вдоль железной дороги, под камнем, 18.IX.2010 – 2 экз.

*Demetrias Bonelli*, 1810

*D. monostigma* Samouelle, 1819 [Цуриков, 2009 (ур. **Бык, Лески**)]. **Лески**, берег р. Дон, на свет ДРЛ, 31.V.2013 – 1 экз.; луг вдоль железной дороги, 2.VI.2011 – 1 экз.; карьер, под камнем, 2.IV.2008 – 2 экз.; песчаный склон у моста, 11.V.2009 – 7 экз.; Марьинский лес, опушка, на кипрее, 21.VI.2016 – 2 экз.

*\*Dromius Bonelli*, 1810

*\*\*D. agilis* (Fabricius, 1787). **Лески**, усадьба, стена дома, в паутине, 2.VIII.2013 – 1 экз.; ур. **Бык**, ловушка на стволе дуба, на запах перебродивших фруктов, 6.V.2017 – 4 экз.

*\*D. quadraticollis* A. Morawitz, 1862. **Лески**, берег р. Дон, на свет ДРЛ, 10.VIII.2015 – 1 экз.

*\*D. quadrimaculatus* (Linnaeus, 1758). **Лески**, Марьинский лес, опушка, кошение, 10.VI.2014 – 1 экз.; ур. **Бык**, ловушка на стволе дуба, на запах перебродивших фруктов, 6.V.2017 – 2 экз.

*Microlestes Schmidt-Göbel*, 1846

*\*M. maurus* (Sturm, 1827). **Лески**, карьер, в мусоре, 24.III.2014 – 2 экз.; 17.III.2015 – 4 экз.

*M. minutulus* (Goeze, 1777) [Цуриков, 2009 (**Лески**), 2014 (**Плющань**)]. **Лески**, берег р. Дон, зимовка у комля ивы, 4.XI.2015 – 1 экз.; луг вдоль железной дороги, под камнем, 2.IV.2010 – 3 экз.; карьер, под камнем, 23.III.2008 – 8 экз.; 11.V.2009 – 7 экз.; проселочная дорога, 24.IV–2.V.2011 – 5 экз.; склон, 4.XI.2012 – 1 экз.; 22.III.2014 – 8 экз.; 21.III–12.IV.2015 – 8 экз.; луг, 17.IV.2013 – 11 экз.; 18.IV.2014 – 6 экз.; 10.IV.2016 – 6 экз.; зимовка в овечьем навозе, 30.X.2014 – 1 экз.; Марьинский лес, опушка, 19.IV.2014 – 1 экз.; 1.V.2016 – 3 экз.; усадьба, стена дома, 23.IV.2009 – 1 экз.; в

березовых стружках, 1.VI.2010 – 1 экз.; подвал, в мусоре, 10.VI–6.VIII.2011 – 2 экз.; в помещении на подоконнике, 26.IV.2013 – 1 экз.; в полете, 12.V.2014 – 1 экз.; **Плющань**, проселочная дорога, 10.IV.2016 – 1 экз.

\**M. negrita* (Wollaston, 1854). **Лески**, берег р. Дон, на свет ДРЛ, 12.VII.2010 – 2 экз.; 3–12.VIII.2010 – 6 экз.; 15.VII.2011 – 2 экз.; Марьинский лес, берег пруда, 11.VI.2015 – 1 экз.; усадьба, на свет 100v, 6.VIII.2012 – 2 экз.

*Lebia* Latreille, 1802

\**L. chlorocephala* (J.J. Hoffmann, 1803) лебия зеленоголовая. **Лески**, луг вдоль железной дороги, под камнем, 30.V.2010 – 1 экз.; 9.V.2011 – 1 экз.; карьер, на дороге, 12.V.2010 – 1 экз.; луг, 22.III.2014 – 1 экз.; поселок, на дороге, 26.III.2015 – 1 экз.; школа, на заборе, 20.IV.2012 – 1 экз.

*L. cyanocephala* (Linnaeus, 1758) лебия синеголовая [Цуриков, 2009 (**Лески**)]. **Лески**, берег р. Дон, на свет ДРЛ, 22.VII.2010 – 1 экз.; 15.VIII.2010 – 1 экз.; карьер, ловушка с березовым соком, 25.VIII.2011 – 1 экз.; берег пруда, 17.IV.2013 – 1 экз.; поселок, обочина полевой дороги, 31.X.2010 – 1 экз.; 25.IV–9.V.2011 – 9 экз.; школа, под корой березы, 18.IX.2008 – 1 экз.; на почве, 22.V.2010 – 1 экз.

*L. cruxminor* (Linnaeus, 1758) лебия-крестоносец [Цуриков, 2009 (**Плющань**, **Засосенка**)]. **Лески**, берег р. Дон, на свет ДРЛ, 9.VIII.2010 – 1 экз.; луг вдоль железной дороги, в полете, 17.V.2011 – 2 экз.; 7.VII.2011 – 1 экз.; карьер, на почве, 9.V.2012 – 1 экз.; поселок, обочина полевой дороги, 31.X.2010 – 1 экз.; усадьба, на щавеле, 9.VII.2010 – 1 экз.; школа, в паутине, 5.V.2011 – 1 экз.; **Плющань**, пойма р. Плющанка, 23.VI.2016 – 1 экз.; **Писарево**, в полете, 6.V.2016 – 1 экз.

*Syntomus* Hope, 1838

*S. obscuroides* (Duftschmid, 1812) [Цуриков, 2009 (**Плющань**)]. **Лески**, берег р. Дон, на свет ДРЛ, 15.VII.2011 –



1 экз.; 1.VIII.2011 – 1 экз.; 17.V.2014 – 1 экз.; почвенная ловушка, 25.V.2014 – 1 экз.; 26.VI.2014 – 1 экз.; зимовка у комля ивы, 4.XI.2015 – 1 экз.; луг вдоль железной дороги, под камнем, 28.VIII.2009 – 2 экз.; 7.IV.2010 – 1 экз.; под бревнами и пнями, 9.XI.2010 – 21 экз.; под ДВП, 5.V.2011 – 1 экз.; в пне ясеня, 5.XI.2014 – 12 экз.; карьер, песчаный склон, 11.IV.2009 – 2 экз.; 13.X.2013 – 1 экз.; 6.IV–7.V.2014 – 24 экз.; под камнем, 23.IX.2011 – 2 экз.; в мусоре, 15.IV.2012 – 1 экз.; 7.XI.2012 – 1 экз.; сосняк, ловушка с вином, 18.V.2012 – 1 экз.; 26.IV.2013 – 1 экз.; луг, 11.IV.2013 – 1 экз.; под корой бревна сосны, 15.X.2014 – 3 экз.; 15.III.2015 – 2 экз.; Марьинский лес, в дубовом стволе, 7.XII.2008 – 3 экз.; опушка, 27.IX.2009 – 1 экз.; 2.X.2010 – 1 экз.; ловушка с пивом, 10.X.2010 – 4 экз.; на опятах, 5.X.2011 – 1 экз.; почвенная ловушка, 19.VIII.2013 – 1 экз.; 7.IV.2014 – 3 экз.; 7.IX.2014 – 5 экз.; 27.XII.2015 – 1 экз.; ур. Сурки, в подстилке, 16.X.2014 – 4 экз.; усадьба, воздушная ловушка, 3.V.2013 – 1 экз.; **Плющань**, берег р. Дон, 14.V.2015 – 1 экз.; на свет ДРЛ, 18.VIII.2016 – 8 экз.; под корой гнилой березы, 27.IV.2008 – 1 экз.

*S. truncatellus* (Linnaeus, 1761) [Цуриков, 2009 (**Лески**), 2014 (**Плющань**)]. **Лески**, берег р. Дон, на свет ДРЛ, 18.VII.2010 – 6 экз.; кошение, 25.IX.2014 – 4 экз.; луг вдоль железной дороги, под камнем, 23.IV.2009 – 1 экз.; 6.IV.2010 – 1 экз.; на почве, 7.X.2010 – 1 экз.; под шпалой, 28.VIII.2012 – 1 экз.; карьер, сосняк, лужа, 7.V.2012 – 1 экз.; 7.IX.2016 – 1 экз.; ловушка с пивом, 27.IV.2012 – 1 экз.; под камнем, 13.IV.2013 – 6 экз.; склон, 13.X.2013 – 1 экз.; в мусоре, 24.III–18.IV.2014 – 4 экз.; зимовка в овечьем навозе, 8.XI.2015 – 1 экз.; Марьинский лес, берег пруда, 5.VI.2013 – 1 экз.; усадьба, на свет 100v, 6.VIII.2012 – 1 экз.; на почве, 11.V.2015 – 1 экз.; 18.VI.2016 – 1 экз.; школа, под камнем, 16.VI.2008 – 2 экз.; на подоконнике, 4.X.2011 – 1 экз.; **Плющань**, на свет ДРЛ, 18.VIII.2016 – 1 экз.; пойма р.

Плющанка, 31.V.2015 – 1 экз.; **Хрущево**, на дороге, 22.V.2016 – 1 экз.

*Badister* Clairville, 1806

*B. bullatus* (Schrank, 1798) [Суриков, 2009 (**Лески**), 2014 (**Плющань**)]. **Лески**, берег р. Дон, на свет ДРЛ, 17.V.2011 – 2 экз.; 11.IV.2012 – 1 экз.; луг вдоль железной дороги, под камнем, 28.VIII.2009 – 1 экз.; карьер, песчаный склон у моста, 20.X.2007 – 2 экз.; 29.X.2013 – 1 экз.; под камнем, 29.III.2008 – 1 экз.; берег пруда, почвенная ловушка, 20.IV.2012 – 4 экз.; 3.X.2012 – 1 экз.; Марьинский лес, опушка, 2.V.2013 – 1 экз.; усадьба, в навозе, 3.VII.2009 – 1 экз.; 27.V.2010 – 1 экз.

\*\**B. lacertosus* Sturm, 1815. Ур. **Бык**, пойма руч. Чернавка, 7.V.2017 – 1 экз.

\**B. unipustulatus* Bonelli, 1813. **Лески**, берег р. Дон, на свет ДРЛ, 3.VI.2010 – 3 экз.; 2–13.VII.2010 – 5 экз.; 3.VIII.2010 – 2 экз.; 15.VII.2011 – 3 экз.; 17.V.2014 – 1 экз.; усадьба, на свет 100v, 22.V.2014 – 1 экз.; ур. **Бык**, пойма руч. Чернавка, под камнем, 7.V.2017 – 1 экз.

\**B. dilatatus* Chaudoir, 1837. **Лески**, берег р. Дон, на свет ДРЛ, 29.VII.2010 – 1 экз.; 12.IV.2012 – 1 экз.; 17.VII.2014 – 1 экз.; 26.VI.2016 – 1 экз.; 27.VIII.2016 – 1 экз.; усадьба, на свет 100v, 21.V.2012 – 1 экз.; **Плющань**, на свет ДРЛ, 18.VIII.2016 – 1 экз.; **Писарево**, на свет ДРЛ, 14.VII.2016 – 1 экз.

*Licinus* Latreille, 1802

*L. cassideus* (Fabricius, 1792) [Суриков, 2014 (**Плющань**)].

*L. depressus* (Paykull, 1790) [Суриков, 2014 (**Плющань**)]. **Лески**, берег р. Дон, на свет ДРЛ, 7.X.2012 – 1 экз.; почвенная ловушка, 15.VIII–1.IX.2013 – 6 экз.; 25.IX–5.X.2014 – 2 экз.; карьер, на дороге, 18.V.2011 – 1 экз.; почвенная ловушка, 16.VIII.2012 – 1 экз.; Марьинский лес, на

поляне, 27.IX.2015 – 1 экз.; поселок, на дороге, 10.X.2010 – 1 экз.; 10.IX.2013 – 1 экз.; 1.VIII.2014 – 1 экз.

*Odacantha* Paykull, 1798

*O. melanura* (Linnaeus, 1767) [Цуриков, 2009 (Плющань)].

\**Oodes* Bonelli, 1810

\**O. helopioides* (Fabricius, 1792). **Лески**, берег р. Дон, песок, выплескивание, 21.V.2013 – 1 экз.; 26.VI.2014 – 1 экз.; Марьинский лес, берег пруда, 3.V.2010 – 1 экз.; 1.V.2011 – 1 экз.; 10.V.2012 – 3 экз.; 6.VIII.2012 – 1 экз.

*Panagaeus* Latreille, 1802

*P. bipustulatus* (Fabricius, 1775) [Цуриков, 2014 (Плющань)]. **Лески**, луг вдоль железной дороги, под камнем, 28.VIII.2009 – 2 экз.; Марьинский лес, на листве орешника, 20.V.2012 – 1 экз.; почвенная ловушка, 5.VI.2013 – 2 экз.; 29.VII.2013 – 2 экз.; 11.VI.2015 – 1 экз.; 21.VI.2016 – 1 экз.; на дороге, 1.VII.2015 – 1 экз.; поселок, на дороге, 21.V.2013 – 1 экз.

*P. cruxmajor* (Linnaeus, 1758) жужелица большой крестоносец [Цуриков, 2009 (Плющань)].

*Agonum* Bonelli, 1810

\**A. duftschmidi* J. Schmidt, 1994. **Лески**, берег р. Дон, илистый участок, 3.VIII.2009 – 1 экз.; песок, выплескивание, 21.V.2013 – 1 экз.; карьер, берег пруда, 2.V.2011 – 1 экз.; ур. **Бык**, берег руч. Чернавка, 7.V.2017 – 1 экз.; 26.V.2017 – 1 экз.

\**A. lugens* (Duftschmid, 1812). **Лески**, берег р. Дон, на свет ДРЛ, 7.VIII.2010 – 1 экз.; 24.IV.2011 – 1 экз.; 6.IV.2014 – 2 экз.; Марьинский лес, берег пруда 1.V.2012 – 4 экз.

\**A. muelleri* (Herbst, 1784) быстряк бронзовый. **Лески**, карьер, берег пруда, 2.V.2011 – 1 экз.

*A. sexpunctatum* (Linnaeus, 1758) быстряк шеститочечный [Мазуров, 2015 (Плющань)]. **Лески**, карьер,

берег пруда, 9.VI.2009 – 1 экз.; 15.IV.2012 – 1 экз.; **Плющань**, берег р. Дон, 18.V.2014 – 1 экз.

*A. viduum* (Panzer, 1796) [Цуриков, 2009 (**Плющань**)]. **Плющань**, берег р. Плющанка, 18.V.2014 – 2 экз.; берег р. Дон 14–31.V.2015 – 5 экз.; 27.IV.2017 – 1 экз.

\**A. gracile* Sturm, 1824. **Лески**, берег р. Дон, на свет ДРЛ, 13.VII.2016 – 1 экз.; **Плющань**, берег р. Дон, 14.V.2015 – 1 экз.; ур. **Бык**, берег руч. Чернавка, 7.V.2017 – 1 экз.

\**A. thoreyi* Dejean, 1828. **Лески**, берег р. Дон, на свет ДРЛ, 28.VI.2010 – 1 экз.

*A. gracilipes* (Duftschmid, 1812) быстряк бронзовый [Цуриков, 2009 (**Лески**), 2014 (**Плющань**)]. **Лески**, берег р. Дон, на свет ДРЛ, 23.V–3.VI.2010 – 3 экз.; 22.V–30.VIII.2011 – 9 экз.; 4.V.2012 – 4 экз.; 3.VII.2012 – 3 экз.; 7.VIII.2012 – 4 экз.; 11.VIII.2013 – 6 экз.; 18.VIII.2014 – 3 экз.; 10.VIII.2015 – 1 экз.; 22.VI–28.VIII.2016 – 17 экз.; Марьинский лес, на дороге, 16.IV.2009 – 1 экз.; 9.VI.2013 – 1 экз.; под пнем дуба, 20.X.2012 – 2 экз.; усадьба, на свет 100v, 29.VII.2009 – 1 экз.; 4–28.VII.2012 – 3 экз.; 4.VII–10.VIII.2013 – 5 экз.; школа, под камнем, 12.V.2007 – 3 экз.; зимовка у комля березы, 12.XI.2014 – 1 экз.; **Плющань**; на свет ДРЛ, 18.VIII.2016 – 6 экз.; на дороге, 18.VIII.2016 – 1 экз.; **Волтовской**, зимовка под корой бревна дуба, 4.XI.2013 – 2 экз.; **Писарево**, на свет ДРЛ, 14.VII–11.VIII.2016 – 5 экз.

*Anchomenus* Bonelli, 1810

*A. dorsalis* (Pontoppidan, 1763) платин двуцветный [Цуриков, 2009 (**Лески**), 2009 (**Плющань**)]. **Лески**, берег р. Дон, на свет ДРЛ, 22.V.2016 – 1 экз.; 8.X.2016 – 2 экз.; почвенная ловушка, 13.VI.2013 – 2 экз.; луг вдоль железной дороги, под камнем, 3.VIII.2009 – 37 экз.; 1.IV.2010 – 13 экз.; 2–19.IX.2010 – 7 экз.; 2.V.2011 – 1 экз.; 18.IX.2011 – 1 экз.; карьер, под камнем, 10.X.2007 – 23 экз.; 23–30.III.2008 – 32 экз.; 11–19.VII.2008 – 8 экз.; 11–27.V.2009 – 17 экз.; 24.VIII.2009 – 3 экз.; песчаный склон, 2.IX.2010 – 2 экз.;

Марьинский лес, в мусоре, 1.V.2010 – 3 экз.; усадьба, в навозе, 21.VII.2009 – 1 экз.; школа, под камнем, 12.V.2007 – 34 экз.

*Oxypselaphus* Chaudoir, 1843

*O. obscurus* (Herbst, 1784) [Цуриков, 2009 (**Лески**)]. **Лески**, берег р. Дон, 19.IV.2009 – 1 экз.; 1.VIII.2009 – 4 экз.; карьер, под камнем, 10.IV.2008 – 1 экз.; ур. **Бык**, пойма руч. Чернавка, 26.V.2017 – 1 экз.

*Platynus* Bonelli, 1810

*P. assimilis* (Paykull, 1790) платин черный [Цуриков, 2009 (**Плющань**, **Лески**)]. **Лески**, берег р. Дон, 17.I.2007 – 4 экз.; почвенная ловушка, 9.VI–17.VII.2013 – 11 экз.; 12.VII.2014 – 1 экз.; Марьинский лес, под корой упавших деревьев, 25.IV–9.V.2008 – 25 экз.; 2–8.XI.2009 – 10 экз.; 12.IV.2010 – 1 экз.; 12.IX.2010 – 4 экз.; 1–9.V.2011 – 9 экз.; 4.IX.2011 – 5 экз.; 1.V.2012 – 2 экз.; 20–24.VIII.2012 – 4 экз.; 20.X.2013 – 1 экз.; 3.XI.2015 – 1 экз.; почвенная ловушка, 5.VI.2013 – 4 экз.; 2–10.VIII.2013 – 10 экз.; 26.V–10.VI.2014 – 5 экз.; 16.VIII.2015 – 1 экз.; 24.IV–1.V.2016 – 3 экз.; ур. Сурки, под камнем, 18.VIII.2013 – 1 экз.; 13.X.2014 – 9 экз.; **Плющань**, под корой упавших деревьев, 18.VIII.2016 – 2 экз.; ур. **Бык**, пойма руч. Чернавка, под камнями, 7.V.2017 – 2 экз.

\**P. krynickii* (Sperk, 1835). Ур. **Бык**, пойма руч. Чернавка, под камнем, 7.V.2017 – 1 экз.

\**Sericoda* Kirby, 1837

\**S. quadripunctata* (DeGeer, 1774). **Лески**, усадьба, под доской, 5.IX.2010 – 1 экз.

*Poecilus* Bonelli, 1810

\**P. crenuliger* Chaudoir, 1876. **Лески**, луг вдоль железной дороги, на дороге, 17.V.2011 – 2 экз.; 4–21.VIII.2011 – 5 экз.; усадьба, на свет 100v, 12.IV.2015 – 1 экз.

*P. cupreus* (Linnaeus, 1758) платизма медная [Цуриков, 2009 (**Лески**)]. **Лески**, карьер, под камнем, 17.V.2007 – 4 экз.;

26.IV.2009 – 1 экз.; Марьинский лес, почвенная ловушка, 10.V.2015 – 1 экз.; поселок, на дороге, 9.V.2011 – 1 экз.; усадьба, под камнем, 16.IX.2007 – 1 экз.; 16.IV.2009 – 1 экз.

*P. lepidus* (Leske, 1785) платизма красивая [Цуриков, 2009 (ур. **Бык, Лески**)]. **Лески**, берег р. Дон, под камнем, 20.VI.2012 – 1 экз.; луг вдоль железной дороги, под камнем, 22.VI.2011 – 1 экз.; карьер, под камнем, 29.V.2009 – 1 экз.; Марьинский лес, под пнем, 25.VI.2007 – 2 экз.

\**P. punctulatus* (Schaller, 1783). **Лески**, поселок, на дороге, 30.IV.2010 – 1 экз.; 9.V.2011 – 1 экз.

*P. sericeus* Fischer von Waldheim, 1824 [Цуриков, 2014 (**Плющань**)].

*P. versicolor* (Sturm, 1824) птеростих разноцветный [Цуриков, 2009 (**Плющань**, ур. **Бык, Лески**)]. **Лески**, луг вдоль железной дороги, 30.VIII.2010 – 1 экз.; 2.V.2011 – 1 экз.; усадьба, 15.V.2008 – 3 экз.

#### *Pterostichus* Bonelli, 1810

*P. vernalis* (Panzer, 1796) [Цуриков, 2009 (**Лески**)]. **Лески**, берег р. Дон, илистый участок, 3.VIII.2009 – 2 экз.; усадьба, 5.VI.2008 – 1 экз.; под камнем, 17.V.2009 – 1 экз.

*P. oblongopunctatus* (Fabricius, 1787) платизма ямчатоточечная [Цуриков, 2009 (**Плющань**, ур. **Бык, Лески**)]. **Лески**, берег р. Дон, почвенная ловушка, 21.VI.2013 – 1 экз.; Марьинский лес, под корой бревна березы, 3.X.2008 – 1 экз.; 28.VIII.2009 – 1 экз.; 19.VIII.2011 – 1 экз.; ловушка с вином, 10.V.2010 – 2 экз.; 18.VI.2010 – 2 экз.; берег пруда, 6.V.2012 – 2 экз.; 17–24.VIII.2012 – 4 экз.; почвенная ловушка, 5.VI.2013 – 2 экз.; 11.X.2013 – 2 экз.; 25.VI.2015 – 1 экз.; 30.VII.2015 – 1 экз.; 24.IV.2016 – 2 экз.; 26.V.2016 – 1 экз.; ур. Сурки, в пне березы, 16.VIII.2011 – 1 экз.; **Плющань**, под корой упавших деревьев, 18.VIII.2016 – 2 экз.; **Волтовской**, зимовка под корой бревна дуба, 4.XI.2013 – 1 экз.; под стволом ели, 31.VIII.2014 – 1 экз.

*P. melanarius* (Illiger, 1798) жужелица обыкновенная [Цуриков, 2009 (**Плющань**, ур. **Бык**, **Лески**)]. **Лески**, берег р. Дон, почвенная ловушка, 18.VI–21.V.2013 – 11 экз.; 27.IX.–13.X.2013 – 8 экз.; 7–31.VII.2014 – 8 экз.; луг вдоль железной дороги, 18.IV–21.V.2010 – 4 экз.; Марьинский лес, в бревне дуба, 4.IX.2011 – 2 экз.; почвенная ловушка, 5.VI–17.IX.2013 – 135 экз.; 1–21.V.2014 – 6 экз.; 11–19.VIII.2014 – 4 экз.; 28.V.2015 – 5 экз.; 2–16.VIII.2015 – 11 экз.; 24.IV–21.VI.2016 – 11 экз.; ур. Сурки, под камнем, 18.VIII.2013 – 4 экз.; школа, под камнем, 22.V.2007 – 2 экз.; **Плющань**, дубрава, 4.VI.2016 – 2 экз.; ур. **Бык**, дубрава, 6.V.2017 – 1 экз.; **Волговской**, дубрава, 10.IX.2015 – 1 экз.

\**P. diligens* (Sturm, 1824). **Лески**, Марьинский лес, под бревном дуба, 14.V.2009 – 1 экз.

*P. strenuus* (Panzer, 1796) птеростих проворный [Цуриков, 2009 (**Плющань**, **Лески**)]. **Лески**, луг вдоль железной дороги, под камнем, 23.VIII.2009 – 1 экз.; 18.IV.2010 – 1 экз.; 21.V.2010 – 1 экз.; под ДВП, 5.XI.2011 – 1 экз.; Марьинский лес, почвенная ловушка, 11.X.2013 – 1 экз.; усадьба, 25.IV–5.V.2008 – 2 экз.; ур. **Бык**, берег руч. Чернавка, вытаптывание, 7.V.2017 – 1 экз.

*P. niger* (Schaller, 1783) черная платизма [Цуриков, 2009 (**Плющань**, **Лески**)]. **Лески**, карьер, под камнем, 10.X.2007 – 1 экз.; 21.V.2008 – 7 экз.; 12.V.2009 – 3 экз.; 7.X.2009 – 2 экз.; Марьинский лес, под пнем, 25.VI.2007 – 6 экз.; 21–29.IV.2008 – 15 экз.; 5–9.IX.2008 – 5 экз.; 26.VI–7.V.2009 – 11 экз.; 2–8.XI.2009 – 7 экз.; 16.V.2010 – 1 экз.; 1.V.2012 – 3 экз.; 25.VII.2012 – 2 экз.; почвенная ловушка, 8.VII.2013 – 2 экз.; 11–17.VIII.2013 – 4 экз.; 19.VIII.2014 – 1 экз.; 30.VII.2015 – 1 экз.; ловушка с водой, 22.VIII.2010 – 1 экз.; ур. Сурки, под пнем, 16.VIII.2011 – 1 экз.; под камнем, 18.VIII.2013 – 4 экз.; усадьба, под доской, 27.VI.2008 – 1 экз.; **Плющань**, ночью на почве, 8.X.2016 – 1 экз.

*P. anthracinus* (Illiger, 1798) [Цуриков, 2009 (**Лески**)].  
**Лески**, берег р. Дон, на свет ДРЛ, 3.VIII.2009 – 1 экз.;  
3.VI.2010 – 2 экз.; почвенная ловушка, 7–19.VII.2014 – 6 экз.;  
4–18.X.2014 – 8 экз.; карьер, под камнем, 12.IV.2008 – 2 экз.;  
Марьинский лес, берег пруда, 16.V.2010 – 1 экз.; 19.IV.2011 –  
1 экз.; 9.V.2011 – 1 экз.; 26.IV–11.V.2012 – 6 экз.; 12–  
22.VII.2012 – 5 экз.; 28.V.2015 – 2 экз.; почвенная ловушка,  
25.IV.2013 – 1 экз.; 30.VII.2013 – 5 экз.; 2–11.X.2013 – 7 экз.;  
30.VII.2015 – 2 экз.; 3.XI.2015 – 2 экз.; 17.IV.2016 – 1 экз.; ур.  
**Бык**, пойма руч. Чернавка, 7.V.2017 – 2 экз.

*P. gracilis* (Dejean, 1828) [Цуриков, 2014 (**Плющань**)].

\**P. minor* (Gyllenhal, 1827). **Лески**, Марьинский лес,  
берег пруда, 24.V.2009 – 1 экз.; 9.V.2011 – 1 экз.; 26.IV.2012  
– 2 экз.; 14.VIII.2012 – 1 экз.; ур. **Бык**, пойма руч. Чернавка,  
7.V.2017 – 1 экз.

*P. nigrita* (Paykull, 1790) [Цуриков, 2009 (**Плющань**)].  
**Лески**, берег р. Дон, на свет ДРЛ, 11.IV.2012 – 1 экз.; песок,  
выплескивание, 21.V.2013 – 1 экз.; почвенная ловушка,  
9.VI.2013 – 1 экз.; 12.V.2014 – 1 экз.; карьер, под камнем,  
4.IX.2010 – 1 экз.; 17.IV.2011 – 1 экз.; Марьинский лес,  
почвенная ловушка, 25.IV.2013 – 3 экз.; 11.X.2013 – 1 экз.;  
поселок, на дороге, 1.V.2010 – 1 экз.; ур. **Бык**, пойма руч.  
Чернавка, 26.V.2017 – 2 экз.

*Stomis* Clairville, 1806

*S. pumicatus* (Panzer, 1796) [Цуриков, 2009  
(**Плющань**)]. **Лески**, карьер, берег пруда, 27.IV.2014 – 1 экз.;  
Марьинский лес, опушка, 3.V.2010 – 1 экз.; почвенная  
ловушка, 9.VI.2013 – 1 экз. 23.VII.2013 – 1 экз.; ур. **Бык**,  
берег руч. Чернавка, 7.V.2017 – 1 экз.

*Calathus* Bonelli, 1810

*C. fuscipes* (Goeze, 1777) [Цуриков, 2009 (ур. **Бык**),  
2014 (**Плющань**)]. **Лески**, берег р. Дон, почвенная ловушка,  
13.VI.2013 – 1 экз.; 23.VIII.2014 – 1 экз.; луг вдоль железной  
дороги, под камнем, 18.IX.2010 – 1 экз.; карьер, под камнем,



почвенная ловушка, 4–16.VIII.2012 – 29 экз.; 5.X.2014 – 4 экз.; Марьинский лес, под стволом березы, 23.VII.2009 – 1 экз.; ловушка с водой, 12.VI.2010 – 1 экз.; ур. **Бык**, пойма руч. Чернавка, 26.V.2017 – 1 экз.; **Волтовской**, на дороге, 3.VI.2016 – 1 экз.

*C. ambiguus* (Raykull, 1790) [Цуриков, 2009 (**Лески**), 2014 (**Плющань**)]. **Лески**, берег р. Дон, на свет ДРЛ, 31.VIII.2011 – 1 экз.; 16.VIII.2012 – 1 экз.; почвенная ловушка, 7.VII.2014 – 2 экз.; карьер, под камнем, 2.IV.2008 – 1 экз.; 3.IV.2010 – 1 экз.; 13.X.2013 – 1 экз.; песчаный склон, 23.IX.2011 – 1 экз.; почвенная ловушка, 24.VII–1.VIII.2012 – 21 экз.; 24.IX–19.X.2012 – 17 экз.; Марьинский лес, под пнем, 25.VI.2007 – 3 экз.

*C. erratus* (C.R. Sahlberg, 1827) [Цуриков, 2009 (**Лески**), 2014 (**Плющань**)]. **Лески**, берег р. Дон, на свет ДРЛ, 20.IX.2010 – 2 экз.; 29.IV.2011 – 1 экз.; почвенная ловушка, 5.X.2014 – 1 экз.; луг вдоль железной дороги, под камнем, 19.IX–2.X.2010 – 6 экз.; 18.VII.2011 – 1 экз.; 4.IX.2011 – 2 экз.; карьер, под камнем, 24.III.2008 – 3 экз.; 2–8.IV.2010 – 6 экз.; 24.VII.2010 – 2 экз.; 19–27.IX.2010 – 6 экз.; 17.IV.2011 – 5 экз.; 13.X.2013 – 2 экз.; 14.IV.2015 – 1 экз.; почвенная ловушка, 24.VII–28.VIII.2012 – 33 экз.; ловушка с пивом, 7.VII.2012 – 1 экз.; ловушка с водкой, 7.VII.2012 – 1 экз.; луг, 3.V.2013 – 1 экз.; 7.IV.2016 – 2 экз.; под бревном сосны, 1.IX.2013 – 3 экз.; на дороге, 23.VIII.2014 – 1 экз.; 2.IX.2016 – 2 экз.; Марьинский лес, почвенная ловушка, 29.VIII.2015 – 1 экз.; опушка, 24.IV.2016 – 1 экз.; **Плющань**, на дороге, 18.VIII.2016 – 1 экз.; **Волтовской**, берег пруда, 28.VIII.2015 – 1 экз.

*C. melanocephalus* (Linnaeus, 1758) моховик черноголовый [Цуриков, 2009 (**Плющань**, **Лески**)]. **Лески**, берег р. Дон, на свет ДРЛ, 12–17.VII.2010 – 4 экз.; 24.IX.2010 – 1 экз.; 31.VII.2014 – 1 экз.; 31.VIII.2016 – 1 экз.; 2.IX.2016 – 1 экз.; луг вдоль железной дороги, под камнем, 21.IX.2010 – 3

экз.; 1–18.IX.2012 – 2 экз.; карьер, под камнем, 17.V.2007 – 9 экз.; 17.X.2010 – 2 экз.; сосняк, почвенная ловушка, 24–28.VII.2012 – 5 экз.; 2–17.X.2012 – 8 экз.; на почве, 28.VIII.2012 – 1 экз.; сосняк, ловушка с вином, 21.VI.2013 – 1 экз.; на дороге, 23.VIII.2014 – 1 экз.; 15.X.2014 – 1 экз.; поселок, на дороге, 28.V.2015 – 1 экз.; ур. Сурки, на дороге, 1.V.2010 – 1 экз.; усадьба, на свет 100v, 3.VII.2013 – 1 экз.; **Волговской**, зимовка в почве, 12.XI.2013 – 1 экз.

*Dolichus* Bonelli, 1810

*D. halensis* (Schaller, 1783) [Цуриков, 2009 (**Лески**), 2014 (**Плющань**)]. **Лески**, берег р. Дон, на свет ДРЛ, 8.VII–27.VIII.2010 – 59 экз.; 8–15.VII.2011 – 6 экз.; 5.VII–7.VIII.2012 – 11 экз.; 5.VII–2.VIII.2013 – 9 экз.; 2.VII–4.VIII.2014 – 16 экз.; 22.VI–10.VIII.2015 – 9 экз.; 22.VI–10.VIII.2016 – 216 экз.; луг вдоль железной дороги, под камнем, 18.VI.2010 – 1 экз.; 12–19.IX.2010 – 4 экз.; усадьба, 20.VI.2007 – 1 экз.; на свет 100v, 11.VII.2010 – 1 экз.; 4.VII.2013 – 4 экз.; **Плющань**, на свет ДРЛ, 20.IV.2016 – 12 экз.; **Писарево**, на свет ДРЛ, 14.VII.2016 – 34 экз.

\**Synuchus* Gyllenhal, 1810

\**S. vivalis* (Illiger, 1798). **Лески**, берег р. Дон, песок, почвенная ловушка, 15.VIII.2013 – 2 экз.; ур. **Бык**, пойма руч. Чернавка, 26.V.2017 – 1 экз.

*Atara* Bonelli, 1810

*A. aenea* (DeGeer, 1774) тускляк бронзовый [Цуриков, 2009 (**Плющань**, **Лески**)]. **Лески**, карьер, лужа, 5.V.2012 – 1 экз.; луг, 14.IV.2013 – 1 экз.; на дороге, 18.IV.2014 – 3 экз.; 7.IV–22.V.2016 – 3 экз.; 26.III.2017 – 1 экз.; Марьинский лес, на дороге, 1.V.2010 – 2 экз.; 9–21.V.2011 – 5 экз.; 27.IX.2011 – 2 экз.; поселок, на дороге, 22.IV.2012 – 1 экз.; 16.IV.2013 – 3 экз.; 17.IV.2016 – 1 экз.; усадьба, на свет 100v, 11.VII.2010 – 2 экз.; 26.X.2010 – 1 экз.; под доской, 11.IX.2008 – 1 экз.; на почве, 10.V.2010 – 1 экз.; 11.V.2015 – 1 экз.; школа, под

камнем, 20.X.2007 – 2 экз.; 3.IX.2009 – 1 экз.; **Яблоново**, на дороге, 28.IV.2016 – 1 экз.

*A. communis* (Panzer, 1797) [Цуриков, 2014 (**Плющань**)]. **Лески**, Марьинский лес, подстилка 6.V.2012 – 1 экз.; 1.VII.2015 – 1 экз.; 29.V.2016 – 1 экз.; почвенная ловушка, 22.VI.2013 – 1 экз.; 23.V.2014 – 1 экз.; кроновая ловушка, 24.V.2014 – 1 экз.; школа, на заборе, 4.V.2016 – 1 экз.

*A. eurynota* (Panzer, 1796) [Цуриков, 2009 (**Плющань**)]. **Лески**, луг вдоль железной дороги, 22.VIII.2010 – 2 экз.; на дороге, 12.IX.2010 – 1 экз.

*A. familiaris* (Duftschmid, 1812) [Цуриков, 2014 (**Плющань**)]. Ур. **Бык**, берег руч. Чернавка, под камнем, 7.V.2017 – 1 экз.

*A. montivaga* Sturm, 1825 [Цуриков, 2014 (**Плющань**)]. **Лески**, луг вдоль железной дороги, на дороге, 3.V.2010 – 5 экз.; 31.X.2010 – 2 экз.; 1–11.V.2011 – 9 экз.; 14–22.VI.2011 – 5 экз.; 26.IV.2012 – 2 экз.; 9.VI.2012 – 1 экз.; 2.V.2013 – 5 экз.; Марьинский лес, почвенная ловушка, 8.VII.2013 – 1 экз.; поселок, на дороге, 1.V.2014 – 1 экз.; усадьба, воздушная ловушка, 6.VI.2012 – 1 экз.

*A. ovata* (Fabricius, 1792) [Цуриков, 2014 (**Плющань**)]. **Лески**, луг вдоль железной дороги, 26.IV.2012 – 1 экз.; поселок, на дороге, 20.V.2011 – 1 экз.

*A. similata* (Gyllenhal, 1810) [Цуриков, 2014 (**Плющань**)].

\**A. spreata* Dejean, 1831. **Лески**, карьер, берег пруда, 15.IV.2012 – 3 экз.; 19.III.2015 – 2 экз.; 12.IV.2015 – 3 экз.

\**A. apricaria* (Paykull, 1790) тускляк солнцелюбивый. **Лески**, берег р. Дон, на свет ДРЛ, 12.VI–24.IX.2010 – 104 экз.; 31.V–1.IX.2011 – 65 экз.; 11.VI–28.VIII.2012 – 157 экз.; 16.VI–11.VIII.2013 – 113 экз.; 17.V–18.VIII.2014 – 66 экз.; 10.VIII–19.IX.2015 – 14 экз.; 22.VI–2.IX.2016 – 63 экз.; на дороге, 15.VIII.2013 – 1 экз.; под камнем, 7.X.2010 – 3 экз.;

12.V.2011 – 1 экз.; луг вдоль железной дороги, под камнем, 21.V.2010 – 1 экз.; на дороге, 1.V.2011 – 1 экз.; 11.VIII.2011 – 2 экз.; карьер, песчаный склон, 17.X.2010 – 4 экз.; обочина полевой дороги, 31.X.2010 – 2 экз.; под камнем, 5.X.2012 – 1 экз.; берег пруда, 21.III.2015 – 1 экз.; усадьба на свет 100v, 7.X.2010 – 1 экз.; 4.VII–6.VIII.2012 – 23 экз.; 10.VI–10.VIII.2013 – 16 экз.; ловушка с водкой "Беспохмельная", 23.V.2010 – 1 экз.; на почве, 28.V.2010 – 1 экз.; в паутине, 3.VII.2010 – 1 экз.; в помещении, 16.VII.2012 – 2 экз.; воздушная ловушка, 2.VI.2012 – 1 экз.; 15.VI.2015 – 1 экз.; школа, в плафоне, 20.IX.2011 – 1 экз.; **Плющань**, на свет ДРЛ, 18.VIII.2016 – 12 экз.; **Писарево**, на свет ДРЛ, 14.VII–11.VIII.2016 – 15 экз.

\**A. fulva* (O.F. Müller, 1776) тускляк желтый. **Лески**, берег р. Дон, почвенная ловушка, 18.VIII.2014 – 1 экз.

*A. bifrons* (Gyllenhal, 1810) [Цуриков, 2009 (ур. **Бык**), 2014 (**Плющань**)]. **Лески**, берег р. Дон, на свет ДРЛ, 3.VI–25.IX.2010 – 81 экз.; 15.VII–15.IX.2011 – 47 экз.; 5.VII–7.VIII.2012 – 13 экз.; 16.VI–11.VIII.2014 – 23 экз.; 10.VIII–19.IX.2015 – 8 экз.; 2.VII–2.IX.2016 – 18 экз.; под камнем, 28.IX.2010 – 1 экз.; луг вдоль железной дороги, под камнем, 28.VIII.2009 – 1 экз.; почвенная ловушка, 12.VI.2012 – 1 экз.; Марьинский лес, в конских лепешках, 22.VIII.2010 – 1 экз.; почвенная ловушка, 19.VIII.2014 – 1 экз.; поселок, на дороге, 4.IX.2013 – 1 экз.; усадьба на свет 100v, 23.VII.2009 – 1 экз.; 27.VI.2010 – 1 экз.; 17.VII.2010 – 2 экз.; 20.V.2011 – 1 экз.; 11.VII.2012 – 1 экз.; 2.VIII.2012 – 2 экз.; 4.VII–10.VIII.2013 – 17 экз.; воздушная ловушка, 16.VII.2012 – 1 экз.; **Плющань** на свет ДРЛ, 18.VIII.2016 – 3 экз.; **Писарево**, на свет ДРЛ, 14.VII–11.VIII.2016 – 7 экз.

*A. ingenua* (Duftschmid, 1812) [Цуриков, 2014 (**Плющань**)]. **Лески**, берег р. Дон, на свет ДРЛ, 18.X.2014 – 1 экз.; луг вдоль железной дороги, 22.VIII.2010 – 1 экз.; карьер, под камнем, 4.XI.2012 – 1 экз.; берег пруда,

25.III.2015 – 1 экз.; Марьинский лес, бревно дуба, под корой, 19.VIII.2012 – 1 экз.; усадьба, на свет 100v, 7.X.2013 – 1 экз.; школа, в помещении, 23.V.2015 – 1 экз.

*A. municipalis* (Duftschmid, 1812) [Цуриков, 2009 (Лески)]. Лески, карьер, под камнем, 4.X.2007 – 1 экз.; склон 29.X.2013 – 1 экз.; Марьинский лес, под пнем, 25.VI.2007 – 4 экз.; усадьба, воздушная ловушка, 27.IX.2013 – 1 экз.

\*\**A. sabulosa* (Audinet-Serville, 1821). Лески, луг вдоль железной дороги, под камнем, 28.VIII.2014 – 1 экз.

*A. aulica* (Panzer, 1796) тускляк дворовый [Цуриков, 2009 (ур. Бык, Лески), 2014 (Плющань)]. Лески, берег р. Дон, на свет ДРЛ, 3.VI–20.IX.2010 – 38 экз.; 24.VI–26.VII.2011 – 12 экз.; 5.VII–7.VIII.2012 – 9 экз.; 16.VI–11.VIII.2013 – 27 экз.; 14–31.VII.2014 – 3 экз.; 10.VIII.2015 – 4 экз.; 10.VI–2.IX.2016 – 11 экз.; ловушка с водкой «Беспохмельная», 21.IX.2010 – 1 экз.; почвенная ловушка, 12.V.2013 – 1 экз.; 12.VII.2014 – 1 экз.; карьер, под камнем, 12.V.2007 – 2 экз.; на почве, 18.V.2011 – 1 экз.; Марьинский лес, почвенная ловушка, 17.VIII.2013 – 1 экз.; ур. Сурки, овраг, под камнем, 31.X.2010 – 1 экз.; усадьба на свет 100v, 5.VII.2013 – 1 экз.; Плющань, на свет ДРЛ, 23.IV.2016 – 1 экз.; Писарево, на свет ДРЛ, 14.VII.2016 – 1 экз.

*A. equestris* (Duftschmid, 1812) [Цуриков, 2009 (Лески), 2014 (Плющань)]. Лески, берег р. Дон, на свет ДРЛ, 12.VI.2010 – 5 экз.; 28.VI.2010 – 1 экз.; 18.VII.2010 – 1 экз.; 19.VI–31.VIII.2011 – 19 экз.; 11–26.VI.2012 – 5 экз.; 4–7.VIII.2012 – 3 экз.; 15–30.V.2013 – 9 экз.; 18.VII – 11.VIII.2013 – 12 экз.; 14.VII–18.VIII.2014 – 33 экз.; 22.VIII.2015 – 7 экз.; 10.VI–14.VIII.2016 – 11 экз.; 6.X.2016 – 2 экз.; под камнем, 4.XI.2011 – 1 экз.; луг вдоль железной дороги, под камнем, 23.VIII.2009 – 1 экз.; 19.IX.2010 – 1 экз.; почвенная ловушка, 19.VI.2012 – 1 экз.; под стволом березы, 25.VIII.2009 – 1 экз.; 23.V.2010 – 1 экз.; под ДВП, 21.VIII.2011 – 1 экз.; карьер, под камнем, 20.X.2007 – 1 экз.;

4.X.2015 – 1 экз.; берег пруда, 18.V.2011 – 1 экз.; 15.IV.2012 – 2 экз.; 12.IV.2013 – 3 экз.; песчаный склон, 7.X.2013 – 1 экз.; поселок, на дороге, 11.X.2013 – 1 экз.; усадьба, на свет 100v, 12.VII.2012 – 2 экз.; 10.VIII.2013 – 1 экз.; **Плющань**, на свет ДРЛ, 18.VIII.2016 – 8 экз.; **Писарево**, на свет ДРЛ, 14.VII–11.VIII.2016 – 6 экз.

*Zabrus Clairville*, 1806

*Z. spinipes* (Fabricius, 1798) [Цуриков, 2009 (ур. **Бык**)]. **Лески**, карьер, песчаный склон, 24.IV.2009 – 3 экз.

*Z. tenebrioides* (Goeze, 1777) жужелица хлебная, пеун горбатый [Цуриков, 2014 (**Плющань**)]. **Лески**, луг вдоль железной дороги, на дороге, 22.VIII–26.IX.2010 – 7 экз.; 6.VIII.2011 – 2 экз.; 9–18.IX.2011 – 3 экз.; 9.VI.2013 – 1 экз.; карьер, на дороге, 5.VII.2012 – 1 экз.; 23.VIII.2014 – 1 экз.; Марьинский лес, на дороге, 13.IX.2011 – 2 экз.; поселок, на дороге, 28.V.2015 – 2 экз.; 4.VI.2015 – 1 экз.; ур. Сурки, на злаках, 18.VI.2011 – 2 экз.; 10.VIII.2012 – 1 экз.; усадьба, на куче песка, 25.VI.2010 – 1 экз.; на почве, 13.VII.2012 – 1 экз.; на свет 100v, 31.VII.2012 – 1 экз.; **Плющань**, на дороге, 8.VI.2013 – 1 экз.; 11.IX.2014 – 11 экз.; 1.VIII.2015 – 1 экз.; 18.VIII.2016 – 2 экз.; **Волговской**, на дороге, 28.VII.2015 – 2 экз.

\**Polistichus Bonelli*, 1810

\**P. connexus* (Geoffroy, 1785). **Лески**, берег р. Дон, на свет ДРЛ, 1.IX.2011 – 1 экз.; 4.VIII.2012 – 1 экз.; 4.VIII.2014 – 2 экз.; 10.VIII.2015 – 2 экз.; 2.IX.2016 – 1 экз.; усадьба на свет 100v, 1.VIII.2012 – 1 экз.; 10.VIII.2013 – 1 экз.

#### 6. Семейство **Helophoridae** Leach, 1815 – Морщинники

*Helophorus Fabricius*, 1775

*H. aquaticus* (Linnaeus, 1758) [Цуриков, 2009 (**Лески**)]. **Лески**, карьер, лужа, 18.IV.2008 – 2 экз.; 1.X.2008 – 3 экз.; усадьба, лужа, 1.V.2009 – 1 экз.

*H. brevipalpis* Bedel, 1881 [Цуриков, 2009 (**Лески**)]. **Лески**, берег р. Дон, на свет ДРЛ, 28.VI–12.VII.2010 – 14 экз.

экз.; 19.VI.2011 – 1 экз.; карьер, лужа, 18.IV.2008 – 5 экз.; 1.X.2008 – 7 экз.; 14.IV.2009 – 1 экз.; 7.VIII.2011 – 1 экз.; 23.IX.2011 – 2 экз.; 12–19.X.2012 – 2 экз.; 18.IV.2014 – 1 экз.; пруд, 10.IV.2015 – 2 экз.; **Плющань**, на свет ДРЛ, 30.VI.2016 – 1 экз.; р. Плющанка, 18.V.2014 – 1 экз.; 16.VII.2014 – 1 экз.; **Писарево**, на свет ДРЛ, 14.VII–11.VIII.2016 – 4 экз.

\**H. dorsalis* (Marsham, 1802). **Лески**, берег р. Дон, на свет ДРЛ, 18.VII.2010 – 4 экз.; Марьинский лес, пруд, 10.V.2009 – 1 экз.; 2.V.2013 – 1 экз.; 19.IV.2014 – 1 экз.

*H. granularis* (Linnaeus, 1760) [Суриков, 2009 (**Лески**)]. **Лески**, берег р. Дон, 1.VII.2009 – 3 экз.; 20.VII.2014 – 1 экз.; на свет ДРЛ, 12–18.VII.2010 – 32 экз.; 26.VI.2011 – 2 экз.; 24.VII.2011 – 1 экз.; 5.VII.2012 – 1 экз.; 17.VII.2014 – 1 экз.; карьер, лужа, 18.IV.2008 – 5 экз.; 1.X.2008 – 3 экз.; 14.IV.2009 – 1 экз.; 7.VIII.2011 – 2 экз.; 14.IX.2011 – 4 экз.; 17.X.2012 – 2 экз.; 7.XI.2012 – 3 экз.; 30.IV.2013 – 1 экз.; 15.V.2013 – 3 экз.; 18.IV.2014 – 2 экз.; 20.V.2014 – 1 экз.; пруд, 28.V.2009 – 1 экз.; 12–14.IV.2015 – 10 экз.; Марьинский лес, пруд, 19.IV.2014 – 2 экз.; **Плющань**, на свет ДРЛ, 2.VII.2015 – 2 экз.; 18.VIII.2016 – 1 экз.; р. Плющанка, 18.V.2014 – 4 экз.; 11.VIII.2014 – 1 экз.; 14.V.2015 – 3 экз.; **Писарево**, на свет ДРЛ, 11.VIII.2016 – 1 экз.

\**H. griseus* Herbst, 1793. **Лески**, Марьинский лес, зимовка под корой дуба, 9.XII.2008 – 1 экз.

*H. nanius* Sturm, 1836 [Мазуров, 2015 (**Плющань**)]. **Лески**, берег р. Дон, на свет ДРЛ, 12.VII.2010 – 1 экз.; карьер, лужа, 24.III.2014 – 1 экз.; **Плющань**, р. Плющанка, 18.V.2014 – 1 экз.; 14.V.2015 – 2 экз.

## 7. Семейство **Georissidae** Laporte, 1840 – Илоносцы *Georissus* Latreille, 1809

*G. crenulatus* (P. Rossi, 1794) [Мазуров, 2015 (**Плющань**)]. **Лески**, берег р. Дон, илестый песок, 20.VI.2014 – 1 экз.; **Плющань**, р. Плющанка, 16.VII.2014 – 1 экз.

8. Семейство \***Hydrochidae** Thomson, 1859 – Влаголюбы  
\**Hydrochus* Leach, 1817

\**H. crenatus* (Fabricius, 1792). **Лески**, берег р. Дон, на свет ДРЛ, 8.VII.2010 – 1 экз.; **Волтовской**, пруд, 14.VII.2014 – 2 экз.; 11.IX.2016 – 2 экз.

\**H. ignicollis* Motschulsky, 1860. **Лески**, берег р. Дон, на свет ДРЛ, 28.VI.2010 – 2 экз.; 1.VIII.2010 – 1 экз.; 2.IX.2016 – 1 экз.; р. Дон, 8.VI.2015 – 1 экз.; карьер, пруд, 15–27.IV.2010 – 2 экз.; **Волтовской**, пруд, 11.IX.2016 – 2 экз.

\**H. kirgisisicus* Motschulsky, 1860. **Лески**, берег р. Дон, на свет ДРЛ, 8.VII.2010 – 1 экз.; 12.VIII.2010 – 1 экз.; 15.VII.2011 – 1 экз.; 25.VII.2016 – 2 экз.; 1.VIII.2016 – 1 экз.

9. Семейство **Hydrophilidae** Latreille, 1802 – Водолюбы  
*Berosus* Leach, 1817

\**B. luridus* (Linnaeus, 1760). **Лески**, карьер, пруд, 10.IV.2015 – 1 экз.

*B. signaticollis* (Charpentier, 1825) [Мазуров, 2015 (**Плющань**)]. **Лески**, берег р. Дон, на свет ДРЛ, 23.VI–3.VII.2010 – 5 экз.; 1–12.VIII.2010 – 4 экз.; 28.VI.2013 – 1 экз.; 17.V.2014 – 4 экз.; 19.IX.2015 – 1 экз.; карьер, пруд, 27.IV.2014 – 1 экз.; 10.IV.2015 – 2 экз.; Марьинский лес, пруд, 26.IV.2012 – 1 экз.; 2.V.2013 – 3 экз.; 10.V.2015 – 1 экз.; **Плющань**, р. Плющанка, 18.V.2014 – 1 экз.

\**B. frontifoveatus* Kuwert, 1888. **Лески**, берег р. Дон, на свет ДРЛ, 12.VI–28.VII.2010 – 17 экз.; 30.V–13.VI.2011 – 9 экз.; 17–31.VIII.2011 – 5 экз.; 8.VII.2012 – 3 экз.; 28.VIII.2012 – 1 экз.; 8–22.VI.2013 – 5 экз.; 18.VII.–1.VIII.2013 – 9 экз.; 17.V.2014 – 2 экз.; 24.VII–4.VIII.2014 – 5 экз.; 10.VIII.2015 – 1 экз.; 26.VI.2016 – 1 экз.; 26.VIII.2016 – 2 экз.; песок, выплескивание, 6.VI.2013 – 1 экз.; карьер, лужа, 7.IX.2011 – 1 экз.; пруд, 12.IV.2013 – 1 экз.; 10–12.IV.2015 – 12 экз.; усадьба, на свет 100v, 30.VII.2012 – 1 экз.; **Волтовской**,



берег пруда, 27.VIII.2015 – 1 экз.; **Писарево**, на свет ДРЛ, 14.VII–11.VIII.2016 – 7 экз.

*Laccobius* Erichson, 1837

*L. bipunctatus* (Fabricius, 1775) [Мазуров, 2015 (**Плющань**)]. **Лески**, берег р. Дон, 18.VI.2014 – 1 экз.; 20.VII.2014 – 1 экз.; карьер, пруд, 28.V.2009 – 4 экз.; 3.VI.2009 – 2 экз.; 27.IV.2010 – 1 экз.; 5.VII.2011 – 3 экз.; 27.IV.2014 – 2 экз.; лужа, 15–17.X.2012 – 2 экз.; **Плющань**, на свет ДРЛ, 23.VI.2016 – 1 экз.; р. Дон, 17.VII.2009 – 2 экз.; р. Плющанка, 11.VIII.2014 – 1 экз.; 4–14.V.2015 – 6 экз.; **Писарево**, на свет ДРЛ, 11.VIII.2016 – 1 экз.

*L. simulatrix* d'Orchymont, 1932 [Мазуров, 2015 (**Плющань**)]. **Плющань**, р. Плющанка, 10.V.2014 – 1 экз.

*L. striatulus* (Fabricius, 1801) [Мазуров, 2015 (**Плющань**)]. **Лески**, берег р. Дон, на свет ДРЛ, 31.VII.2014 – 1 экз.; **Плющань**, р. Плющанка, 18.V.2014 – 1 экз.; 16.VII.2014 – 1 экз.

*L. minutus* (Linnaeus, 1758) [Мазуров, 2015 (**Плющань**)]. **Лески**, берег р. Дон, 28.VI.2010 – 2 экз.; 15.VII.2010 – 1 экз.; 6.VII–1.VIII.2012 – 34 экз.; 20.VII.2014 – 1 экз.; на свет ДРЛ, 15.VII.2011 – 1 экз.; 22.VI.2015 – 1 экз.; 11.VII.2015 – 1 экз.; 26.VIII.2016 – 1 экз.; карьер, пруд, 3.VI.2009 – 1 экз.; 8.IV.2010 – 9 экз.; 22.V.2010 – 4 экз.; 7.VI.2010 – 6 экз.; 2.V.2011 – 3 экз.; 15–24.IV.2012 – 2 экз.; 12.IV.2013 – 2 экз.; Марьинский лес, пруд, 1.V.VII.2011 – 1 экз.; 7.VII.2011 – 1 экз.; 26.IV.2012 – 1 экз.; 2.V.2013 – 1 экз.; усадьба, на свет 100v, 15.VI.2015 – 1 экз.; **Плющань**, на свет ДРЛ, 23.VI.2016 – 1 экз.; р. Дон, 17.VII.2009 – 3 экз.; р. Плющанка, 16.VII.2014 – 5 экз.; 30.VIII.2014 – 2 экз.; 4–14.V.2015 – 5 экз.; **Волговской**, пруд, 14.VII.2014 – 1 экз.; 11.IX.2016 – 1 экз.

*Hydrobius* Leach, 1815

*H. fuscipes* (Linnaeus, 1758) водожук рыженогий [Мазуров, 2015 (**Плющань**)]. **Лески**, берег р. Дон,

11.VII.2010 – 1 экз.; на свет ДРЛ, 3.VI–3.VIII.2010 – 35 экз.; 17.VI–24.VII.2011 – 18 экз.; 11.VI–14.VII.2012 – 28 экз.; 31.V–14.VI.2013 – 4 экз.; 6.VI–7.VIII.2014 – 21 экз.; 10–22.VIII.2015 – 4 экз.; 22.VI.2016 – 3 экз.; 2.IX.2016 – 2 экз.; карьер, пруд, 10.IV.2010 – 1 экз.; 12.IV.2013 – 2 экз.; 10.IV.2015 – 6 экз.; в полете, 27.IV.2011 – 6 экз.; лужа, 7.V.2012 – 1 экз.; 26.III.2017 – 1 экз.; Марьинский лес, пруд, 3–24.V.2009 – 4 экз.; 7–18.IV.2010 – 4 экз.; 26.IV–1.V.2012 – 4 экз.; 2.V.2013 – 3 экз.; 19.IV.2014 – 6 экз.; 11.IV.2015 – 3 экз.; 17.IV.2016 – 2 экз.; ур. Сурки, лужа, 11.VII.2009 – 1 экз.; усадьба, на свет 100v, 7.VII.2012 – 2 экз.; 5.VIII.2012 – 1 экз.; 14.V.2013 – 1 экз.; 15.VI.2013 – 1 экз.; **Плющань**, на свет ДРЛ, 2.VII.2015 – 3 экз.; 23.VI.2016 – 9 экз.; р. Плющанка, 18.V.2014 – 12 экз.; 11.IX.2014 – 2 экз.; 10.IV.2016 – 2 экз.; 11.IX.2016 – 3 экз.; **Дерновка**, берег пруда, 8.V.2014 – 1 экз.; **Марьино**, пруд, 8.V.2017 – 1 экз.; **Писарево**, на свет ДРЛ, 14.VII–30.VIII.2016 – 36 экз.

*Hydrochara* Berthold, 1827

*H. caraboides* (Linnaeus, 1758) водолюб малый черный [Цуриков, 2014 (**Плющань**)]. **Лески**, берег р. Дон, на свет ДРЛ, 22.VII.2010 – 1 экз.; 23.VIII.2010 – 1 экз.; 18.VII.2011 – 1 экз.; 25–30.VII.2016 – 4 экз.; Марьинский лес, пруд, 10–17.V.2009 – 5 экз.; 1–9.V.2011 – 7 экз.; 1.V.2012 – 3 экз.; 7.VIII.2012 – 1 экз.; 2–29.V.2013 – 9 экз.; 19.IV.2014 – 2 экз.; 10.V.2015 – 3 экз.; 17.IV.2016 – 2 экз.; ловушка с водой, 24.IV.2010 – 1 экз.; почвенная ловушка, 3–17.VIII.2013 – 3 экз.; **Писарево**, на свет ДРЛ, 14.VII.2016 – 3 экз.

\**H. flavipes* (Steven, 1808) водолюб малый желтоногий. **Лески**, берег р. Дон, на свет ДРЛ, 20.VI.2010 – 3 экз.; 29.VII.2010 – 2 экз.; 29.VI.2011 – 1 экз.; 13.VII.2016 – 1 экз.

*Hydrophilus* Geoffroy, 1762

*H. aterrimus* Eschscholtz, 1822 водолюб большой черный [Цуриков, 2009 (**Лески**)]. **Лески**, берег р. Дон, на

свет ДРЛ, 23.V.2010 – 3 экз.; 12.VIII.2010 – 1 экз.; 3.V.2011 – 3 экз.; 18.VIII.2014 – 1 экз.; 2.V.2017 – 1 экз.; усадьба, на свет 100v, 24.V.2008 – 1 экз.; 26.IV.2010 – 1 экз.; 4.VII.2010 – 1 экз.; 2.V.2017 – 1 экз.; 20.V.2017 – 1 экз.; **Ищеино**, на свет 100v, 23.V.2017 – 1 экз.; **Яблоново**, усадьба, на свет 100v, 2.V.2011 – 1 экз.; 2.V.2017 – 1 экз.

*Anacaena* Thomson, 1859

*A. lutescens* (Stephens, 1829) [Мазуров, 2015 (**Плющань**)]. **Лески**, берег, на свет ДРЛ, 23.V.2010 – 4 экз.; 9.VIII.2010 – 2 экз.; 30.VIII.2011 – 1 экз.; р. Дон, водоросли, 1.VII.2009 – 11 экз.; карьер, пруд, 3.VI.2009 – 4 экз.; 10–27.IV.2010 – 6 экз.; Марьинский лес, пруд, 25.IV–24.V.2009 – 43 экз.; 6.IV.2010 – 6 экз.; 1.V.2011 – 1 экз.; 19.VIII.2011 – 1 экз.; 26.IV.2012 – 1 экз.; 4.VII.2012 – 2 экз.; 2.V.2013 – 2 экз.; 7.IV.2014 – 5 экз.; 29.VIII.2014 – 1 экз.; 11.IV.2015 – 3 экз.; 17.IV.2016 – 2 экз.; **Плющань**, на свет ДРЛ, 2.VII.2015 – 1 экз.; р. Дон, водоросли, 17.VII.2009 – 7 экз.; р. Плющанка, 18.V.2014 – 10 экз.; 11.IX.2014 – 2 экз.; 4.V.2015 – 1 экз.; 31.V.2015 – 1 экз.; **Писарево**, на свет ДРЛ, 11.VIII.2016 – 1 экз.

\**Chaetarthria* Stephens, 1835

\**Ch. seminulum* (Herbst, 1797). **Лески**, берег р. Дон, кошение, 1.VIII.2009 – 1 экз.; 15.VII.2010 – 1 экз.; песок, выплескивание, 6.VII.2012 – 3 экз.; 6.VI.2013 – 1 экз.; 18.VI–11.VII.2014 – 151 экз.; ур. **Бык**, берег руч. Чернавка, 7.V.2017 – 2 экз.

*Cymbiodyta* Bedel, 1881

*C. marginella* (Fabricius, 1792) [Мазуров, 2015 (**Плющань**)]. **Лески**, берег р. Дон, на листве ивы, 16.VII.2009 – 1 экз.; на свет ДРЛ, 3.VI.2010 – 7 экз.; 12–29.VII.2010 – 7 экз.; 19.VI.2011 – 5 экз.; 17.VII.2011 – 2 экз.; 18.V.2012 – 1 экз.; 17–24.VI.2013 – 3 экз.; 17.V.2014 – 3 экз.; 27.VII–4.VIII.2014 – 5 экз.; 8.VII.2015 – 1 экз.; 10–14.VI.2016 – 4 экз.; 28.VIII.2016 – 3 экз.; песок, выплескивание,

21.V.2013 – 1 экз.; карьер, пруд, 7.VI.2009 – 1 экз.; 10–13.IV.2010 – 3 экз.; 27.IV.2014 – 1 экз.; Марьинский лес, пруд, 12.IV.2010 – 1 экз.; 2.V.2013 – 1 экз.; 19.IV.2014 – 1 экз.; 20.IX.2014 – 1 экз.; **Плющань**, на свет ДРЛ, 2.VII.2015 – 2 экз.; р. Плющанка, 16–21.VII.2014 – 2 экз.; 14.V.2015 – 2 экз.; лужа, 27.IV.2017 – 1 экз.; ур. **Бык**, руч. Чернавка, 26.V.2017 – 1 экз.; **Волтовской**, берег пруда, 27.VIII.2015 – 2 экз.; 11.IX.2016 – 1 экз.

*Enochrus* Thomson, 1859

\**E. melanocephalus* (Olivier, 1793). **Лески**, берег р. Дон, на свет ДРЛ, 23–26.V.2010 – 8 экз.; 29.VII–12.VIII.2010 – 10 экз.; 21.V.2011 – 3 экз.; 28.VII.–8.VIII.2011 – 6 экз.; 11.VI.2012 – 2 экз.; 7.VII.2012 – 1 экз.; 17.V.2014 – 1 экз.; 10.VI.2016 – 1 экз.; 28.VIII.2016 – 2 экз.; карьер, пруд, 3.VI.2009 – 2 экз.; 10.IV.2010 – 2 экз.; 7.VI.2010 – 3 экз.; усадьба, на свет 100v, 7.VII.2012 – 1 экз.; **Плющань**, берег р. Дон, 30.V.2015 – 1 экз.; **Писарево**, на свет ДРЛ, 14.VII.2016 – 1 экз.

\**E. bicolor* (Fabricius, 1792). **Лески**, берег р. Дон, на свет ДРЛ, 12.VI–12.VII.2010 – 16 экз.; 30.V.2011 – 1 экз.; 15.VII.2011 – 1 экз.; 16.VIII.2012 – 1 экз.; 28.VI.2013 – 1 экз.; 17.V.2014 – 2 экз.; 6.VI.2014 – 1 экз.; 10.VIII.2015 – 1 экз.; карьер, пруд, 7.VI.2009 – 3 экз.; 10.IV.2010 – 1 экз.; 7.VI.2010 – 1 экз.; Марьинский лес, пруд, 17.V.2009 – 1 экз.; **Плющань**, на свет ДРЛ, 1.VIII.2015 – 1 экз.; **Писарево**, на свет ДРЛ, 11.VIII.2016 – 2 экз.

*E. quadripunctatus* (Herbst, 1797) [Мазуров, 2015 (**Плющань**)]. **Лески**, берег р. Дон, на свет ДРЛ, 20.VI–12.VII.2010 – 11 экз.; 3.V.2011 – 6 экз.; 12.VII.2011 – 5 экз.; 8.VIII.2011 – 4 экз.; 11.VI.2012 – 2 экз.; 5.VII.2012 – 1 экз.; 31.V.2013 – 1 экз.; 28.VI.2013 – 1 экз.; 17.V.2014 – 4 экз.; 19.VII–4.VIII.2014 – 16 экз.; 10.VIII.2015 – 2 экз.; 19.IX.2015 – 1 экз.; 22–28.VI.2016 – 4 экз.; 28.VIII.2016 – 2 экз.; карьер, лужа, 25.VII.2009 – 1 экз.; **Плющань**, на свет ДРЛ, 23–

30.VI.2016 – 6 экз.; берег р. Дон, 30.V.2015 – 1 экз.; р. Плющанка, 18.V.2014 – 1 экз.; **Волтовской**, берег пруда, 27.VIII.2015 – 1 экз.; **Писарево**, на свет ДРЛ, 14.VII.2016 – 3 экз.

*E. affinis* (Thunberg, 1794) [Мазуров, 2015 (**Плющань**)]. **Лески**, берег р. Дон, на свет ДРЛ, 28.VI–12.VII.2010 – 10 экз.; 29.V–30.VIII.2011 – 58 экз.; 7.VII–9.VIII.2012 – 18 экз.; 20–26.IV.2013 – 8 экз.; 29.VI–4.VII.2013 – 11 экз.; 17.V–2.VI.2014 – 10 экз.; 20.VII.2014 – 3 экз.; 10.VI.2016 – 2 экз.; 22–28.VIII.2016 – 8 экз.; Марьинский лес, пруд, 1.V.2011 – 2 экз.; 10.V.2015 – 1 экз.; усадьба, на свет 100v, 3.VIII.2009 – 1 экз.; 12.VII.2012 – 1 экз.; 5.VIII.2012 – 1 экз.; 22.V.2014 – 1 экз.; **Плющань**, на свет ДРЛ, 23.VI.2016 – 1 экз.; р. Плющанка, 18.V.2014 – 2 экз.; 30.V.2015 – 1 экз.

\**E. coarctatus* (Gredler, 1863). **Лески**, берег р. Дон, на свет ДРЛ, 26.VI.2010 – 2 экз.; 12.VII.2010 – 1 экз.; 5.V.2011 – 1 экз.; 24.VII.2011 – 3 экз.; 7.V.2012 – 4 экз.; 7.VII.2012 – 2 экз.; 17–25.V.2014 – 6 экз.; 19.VII–28.VIII.2016 – 17 экз.; Марьинский лес, пруд, 9.V.2013 – 1 экз.; усадьба, на свет 100v, 7.VII.2012 – 1 экз.; **Писарево**, на свет ДРЛ, 11.VIII.2016 – 1 экз.

*Helochares Mulsant, 1844*

*H. obscurus* (O.F. Müller, 1776) [Мазуров, 2015 (**Плющань**)]. **Лески**, берег р. Дон, 7.VI.2010 – 3 экз.; на свет ДРЛ, 3.VI–23.VIII.2010 – 85 экз.; 25.VI–17.VII.2011 – 16 экз.; 5.VII.2012 – 1 экз.; 16.VI–5.VII.2013 – 8 экз.; 17.V–6.VI.2014 – 14 экз.; 25–31.VIII.2014 – 6 экз.; 22.VI.2016 – 2 экз.; 21–26.VIII.2016 – 7 экз.; карьер, пруд, 28.V.2009 – 1 экз.; 8–15.IV.2010 – 8 экз.; 4.VII.2010 – 2 экз.; 27.IV.2011 – 1 экз.; 15.IV.2012 – 1 экз.; 19.VII.2012 – 3 экз.; 12.IV.2013 – 27 экз.; Марьинский лес, пруд, 25.IV–9.V.2011 – 6 экз.; 26.IV–1.V.2012 – 3 экз.; 2.V.2013 – 3 экз.; усадьба, на свет 100v, 25.VII.2012 – 1 экз.; **Плющань**, на свет ДРЛ, 30.VI.2016 – 1 экз.; р. Плющанка, 18.V.2014 – 2 экз.; **Волтовской**, пруд,

14.VII.2014 – 2 экз.; **Епанчино**, пруд, 20.V.2014 – 2 экз.; **Писарево**, на свет ДРЛ, 14.VII–11.VIII.2016 – 12 экз.

*Coelostoma* Brullé, 1835

*C. orbiculare* (Fabricius, 1775) [Цуриков, 2009 (**Плющань**)]. **Лески**, берег р. Дон, песок, 29.V.2009 – 3 экз.; 11–15.VIII.2009 – 4 экз.; на свет ДРЛ, 3.VI–3.VIII.2010 – 35 экз.; 19.VI–24.VII.2011 – 4 экз.; 17.V.2014 – 2 экз.; 6.VI.2014 – 2 экз.; листва кубышек, 2.VI.2011 – 31 экз.; карьер, пруд, 10.VI.2010 – 2 экз.1–4.VII.2010 – 4 экз.; 19.VII.2012 – 7 экз.; в полете, 27.IV.2011 – 3 экз.; **Марьинский лес**, пруд, 17.V.2009 – 1 экз.; 2.V.2013 – 2 экз.; 19.IV.2014 – 1 экз.; усадьба, на свет 100v, 15.VIII.2012 – 1 экз.; воздушная ловушка, 29.V.2016 – 1 экз.; **Плющань**, берег р. Дон, цветы незабудки, 7.VIII.2013 – 1 экз.; ур. **Бык**, руч. Чернавка, 7.V.2017 – 1 экз.; **Епанчино**, пруд 20.V.2014 – 1 экз.; **Хрущево**, берег пруда, 10.V.2016 – 1 экз.

*Cercyon* Leach, 1817

\**C. bifenestratus* Küster, 1851. **Лески**, усадьба, на свет 100v, 18.VIII.2009 – 1 экз.; 22.V.2014 – 2 экз.

*C. convexiusculus* Stephens, 1829 [Мазуров, 2015 (**Плющань**)]. **Лески**, берег р. Дон, на свет ДРЛ, 28.VI.2010 – 3 экз.; 12.VII.2010 – 1 экз.; 10.VI–1.VII.2011 – 18 экз.; 31.VIII.2011 – 3 экз.; 7.V.2012 – 1 экз.; 25.V.2014 – 1 экз.; 22.VI.2016 – 2 экз.; в песке, 17.VII.2013 – 1 экз.; 18.VI.2014 – 1 экз.; 9.VII.2014 – 1 экз.; 28.V.2016 – 5 экз.; почвенная ловушка, 7.VIII.2014 – 1 экз.; **Марьинский лес**, пруд, 7.IV.2010 – 3 экз.; 31.V.2013 – 1 экз.; усадьба, на свет 100v, 12.VII.2012 – 2 экз.; 22.V.2014 – 2 экз.; **Плющань**, р. Плющанка, 16.VII.2014 – 1 экз.; 14.V.2015 – 2 экз.

\**C. lateralis* (Marshall, 1802). **Лески**, берег р. Дон, на свет ДРЛ, 15.IX.2010 – 1 экз.; 4.VIII.2014 – 1 экз.; в песке, 21.VIII.2013 – 1 экз.; карьер, в куче жома, 26.V.2013 – 4 экз.; **Марьинский лес**, почвенная ловушка, 19.VI.2013 – 1 экз.; трутовик на березе, 16.VIII.2015 – 1 экз.; **Плющань**, на свет ДРЛ, 1.X.2016 – 2 экз.

*C. marinus* Thomson, 1853 [Цуриков, 2009 (Лески)].  
**Лески**, берег р. Дон, в песке, 30.VI.2010 – 1 экз.; 21.V.2013 – 2 экз.; 30.V.2016 – 1 экз.; на свет ДРЛ, 3.VI–12.VIII.2010 – 201 экз.; 3.V–2.IX.2011 – 159 экз.; 3.V–16.VIII.2012 – 51 экз.; 15.V–11.VIII.2013 – 27 экз.; 17.V–18.VIII.2014 – 44 экз.; 22.VI.2015 – 2 экз.; 4–10.VIII.2015 – 6 экз.; 22.VI–1.VIII.2016 – 36 экз.; карьер, лужа, 18.IV.2008 – 4 экз.; в коровьих лепешках, 14.IV.2009 – 1 экз.; пруд, 10.IV.2010 – 1 экз.; 12.IV.2013 – 1 экз.; луг, в конских лепешках, 5.V.2010 – 5 экз.; Марьинский лес, пруд, 9.V.2011 – 1 экз.; 6.V.2012 – 1 экз.; 16.VII.2012 – 2 экз.; 2.V.2013 – 1 экз.; 26.V.2014 – 1 экз.; 2.V.2015 – 1 экз.; усадьба, в гнилой свекле, 17.VII.2009 – 3 экз.; 15.VIII.2009 – 4 экз.; на мертвой курице, 10.V.2010 – 1 экз.; на свет 100v, 4.VII.2012 – 1 экз.; 6.VIII.2012 – 2 экз.; 4.VI.2014 – 1 экз.; 11.VII–1.VIII.2015 – 7 экз.; 10.VI–8.VIII.2016 – 23 экз.; **Плющань**, на свет ДРЛ, 30.VI.2016 – 4 экз.; **Писарево**, на свет ДРЛ, 14.VII–11.VIII.2016 – 9 экз.

\**C. melanocephalus* (Linnaeus, 1758). **Лески**, луг вдоль железной дороги, в конских лепешках, 5.V.2010 – 1 экз.; в коровьих лепешках, 3.VI.2011 – 5 экз.

\**C. rugtaeus* (Illiger, 1801). **Лески**, берег р. Дон, на свет ДРЛ, 4.VIII.2014 – 1 экз.; 19.IX.2015 – 1 экз.; луг вдоль железной дороги, в конских лепешках, 3.V.2010 – 1 экз.; 5.V.2010 – 1 экз.; в коровьих лепешках, 14.2012 – 1 экз.; 29.IX.2012 – 1 экз.; 14–21.VIII.2013 – 7 экз.; карьер, в куче жома, 26.V.2013 – 1 экз.; усадьба, компост, 17.IX.2011 – 1 экз.; воздушная ловушка, 29.IV.2013 – 1 экз.

\**C. quisquilius* (Linnaeus, 1760) вертун навозный. **Лески**, берег р. Дон, на свет ДРЛ, 4–19.VI.2010 – 14 экз.; 2–13.IX.2010 – 8 экз.; 19.VI.2011 – 2 экз.; 31.VIII.2011 – 2 экз.; 17–20.V.2014 – 4 экз.; 15–18.VIII.2014 – 3 экз.; 6.VIII.2016 – 1 экз.; луг вдоль железной дороги, в конских лепешках, 5.V.2010 – 2 экз.; 21–26.X.2010 – 5 экз.; в коровьих лепешках, 3.VI.2011 – 1 экз.; 14–28.IX.2012 – 9 экз.; 14–21.VIII.2013 – 5

экз.; карьер, в куче жома, 10.IX.2012 – 1 экз.; усадьба, в гнилой свекле, 18.VII.2009 – 1 экз.; на свет 100v, 12.VII.2012 – 3 экз.; 18.VIII.2012 – 2 экз.; 31.VII.2009 – 1 экз.

\**C. terminatus* (Marsham, 1802). **Лески**, берег р. Дон, на свет ДРЛ, 12–18.VII.2010 – 3 экз.; 26.VIII.2011 – 1 экз.; 7.V.2012 – 1 экз.; 14.VII.2012 – 1 экз.; 17–30.VII.2014 – 4 экз.; карьер, в куче жома, 26.V.2013 – 1 экз.; усадьба, воздушная ловушка, 2.VIII.2010 – 1 экз.; 17.V.2013 – 1 экз.; 16.VI.2016 – 1 экз.; **Плющань**, 1 экз.; на свет ДРЛ, 1.X.2016 – 1 экз.

\**C. tristis* (Illiger, 1801). **Лески**, берег р. Дон, на свет ДРЛ, 17.V.2014 – 1 экз.; усадьба, воздушная ловушка, 22.VII.2014 – 1 экз.

*C. unipunctatus* (Linnaeus, 1758) [Цуриков, 2009 (**Лески**)]. **Лески**, берег р. Дон, на мертвой рыбе, 24.VIII.2008 – 2 экз.; 11.VIII.2009 – 4 экз.; 30.VI.2010 – 1 экз.; на свет ДРЛ, 23.V–12.VIII.2010 – 90 экз.; 19.VI.2011 – 2 экз.; 19.VIII.2011 – 3 экз.; 5.VII.2012 – 2 экз.; 16.VI.2013 – 2 экз.; 12–20.VII.2013 – 6 экз.; 6.VI.2014 – 2 экз.; 24.VII–4.VIII.2014 – 10 экз.; 18.VII.2015 – 2 экз.; 22.VI–16.VIII.2016 – 34 экз.; 2.V.2017 – 2 экз.; почвенная ловушка, 18.VIII.2014 – 1 экз.; луг, в куче жома, 30.IV.2008 – 3 экз.; Марьинский лес, пруд, 1.V.2011 – 1 экз.; усадьба, в гнилой свекле, 18.VII.2009 – 1 экз.; на свет 100v, 5.VIII.2012 – 1 экз.; **Писарево**, на свет ДРЛ, 14.VII–11.VIII.2016 – 19 экз.

\**C. ustulatus* (Preyssler, 1790). **Лески**, берег р. Дон, 8.VI.2015 – 1 экз.; поселок, на дороге, 28.V.2015 – 1 экз.; **Плющань**, берег р. Дон, 14.V.2015 – 3 экз.; р. Плющанка, 14.V.2015 – 2 экз.

\**C. analis* (Paykull, 1798). **Лески**, берег р. Дон, на свет ДРЛ, 17.VII.2014 – 1 экз.; усадьба, воздушная ловушка, 29.IV.2013 – 1 экз.

*C. laminatus* Sharp, 1873 [Цуриков, 2009 (**Лески**)]. **Лески**, берег р. Дон, на свет ДРЛ, 12.VII–27.VIII.2010 – 18 экз.; 15.VII.2011 – 1 экз.; 31.VII–4.VIII.2014 – 4 экз.;



26.VIII.2016 – 1 экз.; в полете, 11.IX.2012 – 1 экз.; 30.VIII.2013 – 3 экз.; 2–4.IX.2016 – 4 экз.; карьер, в полете, 21–24.VIII.2008 – 2 экз.; усадьба, на свет 100v, 13.VIII.2011 – 1 экз.; 1.VIII.2012 – 3 экз.; 4.IX.2012 – 2 экз.; 5.VIII.2013 – 1 экз.; **Плющань**, на свет ДРЛ, 18.VIII.2016 – 1 экз.; 1.X.2016 – 1 экз.; **Писарево**, на свет ДРЛ, 14.VII.2016 – 5 экз.

*Cryptopleurum* Mulsant, 1844

\**C. crenatum* (Kugelann, 1794). **Лески**, луг вдоль железной дороги, в коровьих лепешках, 28.VIII–28.IX.2012 – 16 экз.; в конских лепешках, 3.V.2010 – 1 экз.; 14–21.VIII.2013 – 34 экз.; карьер, в куче жома, 23–26.V.2013 – 11 экз.

*C. minutum* (Fabricius, 1775) грязевик-крошка [Цуриков, 2009 (**Лески**)]. **Лески**, берег р. Дон, на свет ДРЛ, 12.VII–12.VIII.2010 – 15 экз.; 16.VIII.2012 – 1 экз.; луг вдоль железной дороги, в конских лепешках, 5.VI.2008 – 2 экз.; 27.VII–23.VIII.2008 – 7 экз.; 5–12.V.2010 – 2 экз.; в коровьих лепешках, 3.VI.2011 – 1 экз.; 20.IX.2012 – 8 экз.; 14–21.VIII.2013 – 19 экз.; карьер, в куче жома, 10.IX.2012 – 3 экз.; 26.V.2013 – 8 экз.; в куче сапропеля, 7.X.2013 – 1 экз.; усадьба, на свет 100v, 2.IX.2009 – 1 экз.; 12.VII–1.VIII.2012 – 4 экз.; воздушная ловушка, 10.V.2013 – 1 экз.

\*\**C. subtile* Sharp, 1884. **Лески**, берег р. Дон, песок, выплескивание, 6.VI.2013 – 1 экз.; на свет ДРЛ, 25.VII.2016 – 1 экз.; 27.VIII.2016 – 1 экз.; луг вдоль железной дороги, в коровьих лепешках, 20.VIII.2013 – 4 экз.; карьер, в куче жома, 26.V.2013 – 2 экз.; усадьба, воздушная ловушка, 28.VIII.2015 – 1 экз.

*Sphaeridium* Fabricius, 1775

*S. bipustulatum* Fabricius, 1781 водолюб навозный двупятнистый [Цуриков, 2009 (**Лески**)]. **Лески**, луг вдоль железной дороги, в конских лепешках, 5.VI.2008 – 6 экз.; 5.V.2010 – 8 экз.; в коровьих лепешках, 3.VI.2011 – 1 экз.

\**S. marginatum* Fabricius, 1787. **Лески**, луг вдоль железной дороги, в конских лепешках, 5.VI.2008 – 7 экз.;

12.V.2010 – 2 экз.; в коровьих лепешках 3.VI.2011 – 16 экз.; 28.VIII.2012 – 1 экз.

*S. scarabaeoides* (Linnaeus, 1758) шаровидка скарабейная [Цуриков, 2009 (Лески)]. Лески, луг вдоль железной дороги, в конских лепешках, 12.V.2010 – 2 экз.; в коровьих лепешках, 3.VI.2011 – 4 экз.; 25.V.2013 – 1 экз.; в куче жома, 30.IV.2008 – 1 экз.

\**S. substriatum* Faldermann, 1838. Лески, луг вдоль железной дороги, в конских лепешках, 5.VI.2008 – 2 экз.; 3.VI.2011 – 6 экз.; в коровьих лепешках, 1.IX.2012 – 1 экз.

#### 10. Семейство **Histeridae** Gyllenhal, 1808 – Карапузики

\**Chaetabraeus* Portevin, 1929

\**Ch. globulus* (Creutzer, 1799). Лески, луг вдоль железной дороги, в коровьих лепешках, 14.VIII.2013 – 1 экз.; карьер, в куче жома, 23.V.2013 – 1 экз.

\**Acritus* LeConte, 1853

\**A. minutus* (Herbst, 1791). Лески, школа, в пне березы, под корой, 6.IX.2014 – 5 экз.

\**A. nigricornis* (Hoffmann, 1803). Лески, берег р. Дон, 18.VI.2014 – 7 экз.; луг вдоль железной дороги, в коровьих лепешках, 14–21.VIII.2013 – 8 экз.; карьер, лужа, 7.V.2012 – 1 экз.; в овечьем навозе, 9.IX.2016 – 4 экз.; Марьинский лес, опушка, зимовка в мякине, 27.XII.2015 – 38 экз.; усадьба, воздушная ловушка, 6.VI.2012 – 1 экз.; 5–17.V.2013 – 3 экз.

\**Dendrophilus* Leach, 1817

\**D. punctatus* (Herbst, 1791). Лески, луг вдоль железной дороги, в коровьих лепешках, 2.V.2011 – 1 экз.; почвенная ловушка, 12.VI.2012 – 1 экз.; усадьба, на мертвой курице, 10.V.2010 – 1 экз.; стена дома, 11.V.2011 – 1 экз.; на куче песка, 20–28.IV.2012 – 2 экз.; 15.V.2013 – 1 экз.; зимовка в курином навозе, 12.XII.2014 – 1 экз.; Сергеевское, стена дома, 8.V.2017 – 1 экз.

*\*Carcinops* Marseul, 1855

*\*C. pumilio* (Erichson, 1834). **Лески**, Марьинский лес, зимовка в мякине, 27.XII.2015 – 3 экз.

*Paromalus* Erichson, 1834

*P. flavicornis* (Herbst, 1791) [Цуриков, 2009 (**Плющань**)]. **Лески**, берег р. Дон, песок, 21.V.2013 – 1 экз.; 9.VII.2014 – 1 экз.; карьер, под корой сосны, 7.IX.2011 – 2 экз.; 14–20.IV.2012 – 4 экз.; 28.VIII.2012 – 2 экз.; 3.X.2012 – 2 экз.; Марьинский лес, опушка, 6.VIII.2012 – 1 экз.; ур. Сурки, под корой бревна сосны, 21.V.2010 – 1 экз.; 18.VIII.2013 – 1 экз.; 16.X.2014 – 1 экз.; усадьба, в пне тополя, 20.V.2011 – 1 экз.; воздушная ловушка, 10.V.2016 – 1 экз.; школа, в пне березы, 11–25.IV.2016 – 2 экз.

*Atholus* C.G. Thomson, 1859

*\*A. bimaculatus* (Linnaeus, 1758). **Лески**, луг вдоль железной дороги, в коровьих лепешках, 21.VIII.2013 – 1 экз.; карьер, в куче жома, 7–10.IX.2012 – 7 экз.

*A. duodecimstriatus* (Schrank, 1781) [Цуриков, 2009 (**Лески**)]. **Лески**, луг вдоль железной дороги, в коровьих лепешках, 14.VIII.2013 – 12 экз.; карьер, в куче жома, 7.IX.2012 – 1 экз.; 23.V.2013 – 1 экз.; поселок, на дороге, 7.V.2015 – 1 экз.; усадьба, под корой тополя, 23.VIII.2008 – 1 экз.; в березовых стружках, 1.VI.2010 – 1 экз.; воздушная ловушка, 12.V.2014 – 2 экз.

*\*Hister* Linnaeus, 1758

*\*H. unicolor* Linnaeus, 1758 карапузик одноцветный. **Лески**, луг вдоль железной дороги, в коровьих лепешках, 28.VIII.2012 – 1 экз.; почвенная ловушка, 18.IX.2012 – 4 экз.; карьер, в куче жома, 23–26.V.2013 – 2 экз.; сосняк, ловушка с вином, 21.VI.2013 – 2 экз.; Марьинский лес, почвенная ловушка, 22.VI.2013 – 2 экз.; 17.VIII.2013 – 2 экз.

*Margarinotus* Marseul, 1854

*M. bipustulatus* (Schrank, 1781) карапузик двупятнистый [Цуриков, 2009 (**Плющань**, **Лески**)]. **Лески**,

луг вдоль железной дороги, 17.V.2011 – 1 экз.; карьер, под камнем, 29.III.2008 – 1 экз.; 2.IV.2010 – 1 экз.; на дороге, 13.IV.2010 – 3 экз.; 5.V.2012 – 1 экз.; 3.V.2013 – 2 экз.; 18.IV.2014 – 1 экз.; Марьинский лес, опушка, 2.V.2013 – 1 экз.; поселок, на дороге, 15.IV.2010 – 1 экз.; 2.V.2013 – 1 экз.; 19.IV.2014 – 1 экз.; **Яблоново**, луг, 2.V.2011 – 1 экз.

\*\**M. ruficornis* (Grimm, 1852). **Лески**, карьер, луг, 12.V.2014 – 1 экз.; Марьинский лес, почвенная ловушка, 28.V.2015 – 1 экз.

*M. carbonarius* (Hoffmann, 1803) [Цуриков, 2009 (**Лески**), 2014 (**Плющань**)]. **Лески**, луг, в куче жома, 30.IV.2008 – 2 экз.; карьер, ловушка с водкой "Беспохмельная", 29.IX.2009 – 4 экз.; в куче жома, 2.V.2012 – 1 экз.; 30.IV.2013 – 1 экз.; усадьба, в гнилом картофеле 13.V.2011 – 2 экз.

*M. purpurascens* (Herbst, 1791) [Цуриков, 2009 (**Лески**), 2014 (**Плющань**)]. **Лески**, луг вдоль железной дороги, 25.IV.2011 – 7 экз.; 29.V.2011 – 2 экз.; почвенная ловушка 9.VI.2012 – 1 экз.; карьер, под камнем, 20.IV.2008 – 1 экз.; в полете, 2.V.2011 – 1 экз.; на дороге, 18.IV.2014 – 1 экз.; 23.V.2016 – 1 экз.; ур. **Бык**, пойма руч. Чернавка, 7.V.2017 – 1 экз.

*M. silantjevi* (Schirjajev, 1903) [Цуриков, 2009 (ур. **Бык**)]. **Лески**, карьер, трутовик на березовом бревне, 4.V.2016 – 3 экз.

*M. brunneus* (Fabricius, 1775) карапузик падальный [Цуриков, 2009 (**Лески**)]. **Лески**, луг вдоль железной дороги, 22.V.2011 – 1 экз.; карьер, ловушка с водкой "Беспохмельная", 29.IX.2009 – 2 экз.; Марьинский лес, гнилые тыквы, 28.V.2010 – 6 экз.; почвенная ловушка, 22.VI.2013 – 3 экз.; 28–30.V.2015 – 6 экз.; ур. Сурки, на мертвой корове, 17.IV.2016 – 1 экз.; усадьба, навоз, 25.IV.2008 – 2 экз.; на куче песка, 14.V.2011 – 1 экз.; на соцветии пиона, 16.VI.2016 – 1 экз.

*M. obscurus* (Kugelann, 1792) [Цуриков, 2009 (Лески), 2014 (Плющань)]. Лески, карьер, ловушка с водкой "Беспохмельная", 29.IX.2009 – 2 экз.; Марьинский лес, почвенная ловушка, 22.VI.2013 – 2 экз.; усадьба, навоз, 25.IV.2008 – 3 экз.; 8.V.2011 – 1 экз.

*Hololepta* Paykull, 1811

*H. plana* (Sulzer, 1776) карапузик-плоскушка [Цуриков, 2009 (Лески)]. Лески, посадки вдоль железной дороги, под корой американского клена, 1.VI.2012 – 1 экз.; карьер, под корой тополя, 25–30.IX.2010 – 2 экз.; 22.IV–2.V.2011 – 3 экз.; 15.IV.2013 – 1 экз.; Марьинский лес, под корой дуба, 26.III.2014 – 8 экз.; школа, под корой березы, 18.V.2012 – 1 экз.; усадьба, под корой тополя, 18.IX.2008 – 9 экз.; 25.VI.2009 – 2 экз.

*Eurosomides* Newton, 2015

*E. minor* (P. Rossi, 1792) [Цуриков, 2009 (как *Eblisia*, Лески)]. Лески, карьер, в пне березы, 25.IV.2008 – 1 экз.; Марьинский лес, под корой дубового бревна, 17.V.2012 – 4 экз.; усадьба, воздушная ловушка, 15.VIII.2012 – 1 экз.; школа, луг, 25.V.2013 – 1 экз.; в пне березы, 15.V.2014 – 1 экз.; Писарево, под корой березового бревна, 6.V.2016 – 1 экз.

*Platysoma* Leach, 1817

\**P. elongatum* (Thunberg, 1787). Лески, карьер, под корой соснового бревна, 7.IX.2011 – 4 экз.; 14.IV.2012 – 1 экз.; 3.VI.2012 – 1 экз.; 16–28.VIII.2012 – 9 экз.; кроновая ловушка, 6.VI.2013 – 1 экз.

\*\**P. lineare* Erichson, 1834. Лески, карьер, луг, 28.IV.2012 – 1 экз.

*P. deplanatum* (Gyllenhal, 1808) [Цуриков, 2009 (Плющань, Лески)]. Лески, луг и посадки вдоль железной дороги, в куче жома, 2.V.2009 – 1 экз.; в трутовике на березе, 2.IV.2017 – 1 экз.; карьер, под корой бревна тополя, 14–15.IV.2012 – 3 экз.; Марьинский лес, под корой бревна

осины, дуба, 26.IV.2012 – 2 экз.; 17.V.2012 – 1 экз.; усадьба, под корой бревна тополя, 8.IX.2008 – 3 экз.; 10.V.2009 – 1 экз.; школа, на пне березы с соком, 22.III.2017 – 1 экз.; **Плющань**, трутовик на березе, 10.IX.2016 – 3 экз.; ур. **Бык**, в трутовике на березе, 7.V.2017 – 1 экз.

\**Chalcionellus* Reichardt, 1932

\**Ch. decemstriatus* (P. Rossi, 1792). **Лески**, луг вдоль железной дороги, в конских лепешках, 5.V.2010 – 1 экз.; карьер, лужа, 25.IV.2012 – 1 экз.; песчаный склон, 12.IV.2015 – 1 экз.

*Gnathoncus* Jacquelin du Val, 1857

*G. buyssoni* Auzat, 1917 [Цуриков, 2009 (**Лески**)]. **Лески**, карьер, лужа, 1.X.2008 – 1 экз.; усадьба, в навозе, 12.XII.2008 – 1 экз.; на мертвой курице, 5.V.2010 – 2 экз.

\*\**G. nannetensis* (Marseul, 1862). **Лески**, карьер, луг, 12.V.2013 – 1 экз.

\**G. rotundatus* (Kugelann, 1792). **Лески**, усадьба, курятник, зимовка в навозе, 2.XII.2014 – 2 экз.

\**Hypocaccus* C.G. Thomson, 1867

\**H. rubripes* (Erichson, 1834). **Лески**, карьер, луг, 28.IV.2012 – 1 экз.; 15–29.IV.2013 – 5 экз.; 6–18.IV.2014 – 3 экз.; 7.IV.2016 – 2 экз.; поселок, на дороге, 18.IV.2016 – 1 экз.

*Saprinus* Erichson, 1834

\**S. aeneus* (Fabricius, 1775) карапузик бронзовый. **Лески**, луг вдоль железной дороги, в коровьих лепешках, 3.VI.2011 – 2 экз.

*S. bicolor* (Olivier, 1789) [Цуриков, 2014 (**Плющань**)].

*S. semistriatus* (L.G. Scriba, 1790) карапузик полубороздчатый [Цуриков, 2009 (**Плющань**, **Лески**)]. **Лески**, берег р. Дон, светоловушка, 10.VIII.2015 – 32 экз.; карьер, ловушка с водкой "Беспохмельная", 29.IX.2009 – 1 экз.; на мертвом граче, 4.VIII.2012 – 8 экз.; поселок, под мертвой собакой, 16.VI.2007 – 1 экз.; усадьба, на мертвой курице, 5.V.2010 – 3 экз.

*S. virescens* (Paykull, 1798) [Цуриков, 2014 (Плющань)]. Лески, усадьба, воздушная ловушка, 27.V.2015 – 1 экз.; школа, на заборе, 15.V.2013 – 1 экз.

11. Семейство **Hydraenidae** Mulsant, 1844 – Водобродки

*Hydraena* Kugelann, 1794

*H. riparia* Kugelann, 1794 [Мазуров, 2015 (Плющань)]. Лески, Марьинский лес, пруд, 7.IV.2010 – 1 экз.; Плющань, р. Плющанка, 21.VII.2014 – 1 экз.

\**Limnebius* Leach, 1815

\*\**L. atomus* (Duftschmid, 1805). Лески, карьер, пруд, 1.V.2010 – 1 экз.; Марьинский лес, пруд, 9.V.2013 – 1 экз.; р. Дон, 8.VI.2015 – 1 экз.

\**L. parvulus* (Herbst, 1797). Лески, карьер, лужа, 7.VII.2011 – 2 экз.; Марьинский лес, берег пруда, 19.V.2013 – 1 экз.; 19.IV.2014 – 3 экз.; Волговской, пруд, 14.VII.2014 – 1 экз.

*Ochthebius* Leach, 1815

\**O. hungaricus* Endrödy-Younga, 1967. Лески, усадьба, на свет 100v, 14.V.2013 – 1 экз

*O. minimus* (Fabricius, 1792) [Мазуров, 2015 (Плющань)]. Лески, берег р. Дон, на свет ДРЛ, 15.VII.2011 – 1 экз.; карьер, лужа, 7–22.VII.2011 – 3 экз.; берег пруда, 22.IV.2011 – 3 экз.; Плющань, р. Плющанка 18.V.2014 – 2 экз.; 30.VIII.2014 – 7 экз.

12. Семейство \***Ptiliidae** Erichson, 1845 – Перокрылки

\**Ptenidium* Erichson, 1845

\**P. pusillum* (Gyllenhal, 1808). Лески, усадьба, в мякине, 14.XII.2008 – 6 экз.; 22.X.2013 – 1 экз.; компост, 8.X.2012 – 1 экз.; карьер, овечий навоз, 30.X–4.XI.2014 – 3 экз.; Марьинский лес, опушка, в мякине, 16.IX.2016 – 1 экз.

\**Ptilium* Gyllenhal, 1827

\**P. modestum* Wankowicz, 1869. Лески, усадьба, курятник, зимовка в навозе, 14.XII.2014 – 9 экз.

\**Acrotrichis* Motschulsky, 1848

\**A. sericans* (Heer, 1841). **Лески**, усадьба, зимовка в мякине, 14.XII.2008 – 1 экз.

\**A. grandicollis* (Mannerheim, 1844). **Лески**, луг вдоль железной дороги, в коровьих лепешках, 14–28.IX.2012 – 7 экз.; 14–21.VIII.2013 – 24 экз.; Марьинский лес, почвенная ловушка, 16.VIII.2015 – 1 экз.; берег р. Дон, 18.VII.2014 – 1 экз.

13. Семейство **Leiodidae** Fleming, 1821 – Лейодиды

*Catops* Paykull, 1798

*C. morio* (Fabricius, 1787) [Цуриков, 2014 (**Плющань**)]. **Лески**, берег р. Дон, почвенная ловушка 18.X.2014 – 4 экз.; Марьинский лес, ловушка с вином, 18.IV.2010 – 1 экз.; ловушка с пивом, 24.IV.2010 – 2 экз.; 21.V.2010 – 1 экз.; почвенная ловушка, 1.VII.2015 – 1 экз.

\*\**C. nigricans* (Spence, 1813). **Лески**, берег р. Дон, на свет ДРЛ, 8.X.2012 – 1 экз.; почвенная ловушка, 12–25.V.2014 – 2 экз.; Марьинский лес, ловушка с вином, 24.IV.2010 – 1 экз.; в полете, 25.X.2010 – 1 экз.; под корой пня дуба, 19.VIII.2012 – 3 экз.; почвенная ловушка, 5.VI.2013 – 1 экз.; 8.VII.2013 – 2 экз.; 28.VI.2014 – 2 экз.; 9.XI.2014 – 1 экз.; 11.IV.2015 – 1 экз.; 27.IX.2015 – 1 экз.; ур. Сурки, ловушка с пивом, 9.VII.2009 – 1 экз.; усадьба, подвал, в мусоре, 30.XII.2010 – 1 экз.; воздушная ловушка, 16.V.2013 – 1 экз.

*Sciodrepoides* Hatch, 1933

*S. watsoni* (Spence, 1813) [Цуриков, 2014 (**Плющань**)]. **Лески**, берег р. Дон, почвенная ловушка, 13.VI.2013 – 1 экз.; 21.VII.2013 – 2 экз.; 29.VI.2016 – 1 экз.; луг вдоль железной дороги, почвенная ловушка, 12.VI.2012 – 1 экз.; луг, в куче жома, 23.IV.2009 – 1 экз.; карьер, ловушка с водкой "Беспохмельная", 28.IX.2009 – 1 экз.; сосняк, ловушка с пивом, 13.VI.2013 – 2 экз.; Марьинский лес, ловушка с



вином, 18.IV.2010 – 1 экз.; под корой дубового бревна, 19.VIII.2012 – 4 экз.; почвенная ловушка 1.VII.2015 – 3 экз.; 27.IX.2015 – 1 экз.; трутовик, 30.VII.2015 – 1 экз.; усадьба, на мертвой курице, 30.IV.2010 – 1 экз.; **Плющань**, шляпочный гриб, 11.IX.2016 – 1 экз.

*Choleva* Latreille 1797

*Ch. elongata* (Paykull, 1798) [Цуриков, 2014 (**Плющань**)].

\*\**Ch. lederiana* Reitter, 1902. **Волтовской**, в мусоре, 7.XI.2013 – 1 экз.

*Ptomaphagus* Hellwig, 1795

*P. sericatus* (Chaudoir, 1845) [Цуриков, 2014 (**Плющань**)]. **Лески**, Марьинский лес, ловушка с пивом, 10.V.2010 – 1 экз.; почвенная ловушка, 17.VIII.2013 – 2 экз.; 1.VII.2015 – 1 экз.; усадьба, 21.IV.2010 – 1 экз.; 12.V.2010 – 1 экз.; подвал, в мусоре, 9.I.2016 – 1 экз.

*Agathidium* Panzer, 1797

*A. laevigatum* Erichson, 1845 [Цуриков, 2014 (**Плющань**)].

\**A. rotundatum* (Gyllenhal, 1827). **Лески**, берег р. Дон, почвенная ловушка, 2.VIII.2013 – 1 экз.; карьер, ловушка с вином, 7.IX.2012 – 1 экз.; 7.V.2013 – 1 экз.

*Amphicyllis* Erichson, 1845

*A. globus* (Fabricius, 1792) [Цуриков, 2009 (ур. **Бык**)].

*Anisotoma* Panzer, 1797

*A. humeralis* (Herbst, 1791) [Цуриков, 2009 (**Лески**)]. **Лески**, луг, в куче жома, 13.V.2008 – 1 экз.; **Плющань**, под корой березы, 14.V.2015 – 1 экз.; **Писарево**, трутовик на березе, 6.V.2016 – 1 экз.

*Leiodes* Latreille, 1797

*L. bicolor* (W.L.E. Schmidt, 1841) [Цуриков, 2009 (**Лески**)]. **Лески**, луг, в куче жома, 21.VIII.2008 – 1 экз.

*L. oblonga* (Erichson, 1845) [Цуриков, 2009 (овраг **Корытное**)].

*L. silesiaca* (Kraatz, 1852) [Суриков, 2014 (**Плющань**)].

\**Liocyrtusa* Daffner, 1982

\**L. vittata* (Curtis, 1840). **Лески**, усадьба, на свет 100v, 15.VIII.2012 – 1 экз.

#### 14. Семейство **Silphidae** Latreille, 1806 – Мертвоеды

*Dendroxena* Motschulsky, 1858

*D. quadrimaculata* (Scopoli, 1771) мертвоед древесный [Суриков, 2014 (**Плющань**)]. **Плющань**, листва деревьев, 4–18.V.2014 – 2 экз.; 14.V.2015 – 1 экз.

\**Necrodes* Leach, 1815

\**N. littoralis* (Linnaeus, 1758) трупоед черный. **Лески**, берег р. Дон, на свет ДРЛ, 28.VI–7.VIII.2010 – 10 экз.; 18.V.2011 – 1 экз.; 19.VI.2011 – 1 экз.; 1.VIII.2013 – 1 экз.; 10.VIII.2015 – 2 экз.; 21.V.2017 – 3 экз.; карьер, на мертвом граче, 4.VIII.2012 – 6 экз.; Марьинский лес, зимовка в подстилке у комля дуба, 20.X.2012 – 1 экз.; почвенная ловушка, 8.VII.2013 – 1 экз.; усадьба, на свет 100v, 5.VIII.2012 – 1 экз.; 5.VII.2013 – 1 экз.; 6.VI.2014 – 1 экз.; **Плющань**, на свет ДРЛ, 4.VI.2016 – 1 экз.; ур. **Бык**, на свет ДРЛ, 25.V.2017 – 1 экз.; **Писарево**, на свет ДРЛ, 14.VII–11.VIII.2016 – 9 экз.

*Oiceoptoma* Leach, 1815

*O. thoracicum* (Linnaeus, 1758) мертвоед красногрудый [Суриков, 2009 (**Плющань**)]. **Лески**, Марьинский лес, берег пруда, 24.V.2009 – 2 экз.; почвенная ловушка, 5.VI–10.VIII.2013 – 30 экз.; 23.V–6.VI.2014 – 2 экз.; 2.V–4.VI.2015 – 10 экз.; 22–26.V.2016 – 10 экз.; усадьба, на мертвой курице, 3.V.2010 – 1 экз.; ур. **Бык**, пойма руч. Чернавка, 7.V.2017 – 1 экз.

*Phosphuga* Leach, 1817

*Ph. atrata* (Linnaeus, 1758) мертвоед трехреберный [Суриков, 2009 (**Лески**), 2014 (**Плющань**)]. **Лески**, берег р. Дон, на свет ДРЛ, 7.V.2010 – 1 экз.; почвенная ловушка, 9–

17.VI.2013 – 2 экз.; 22.VII–2.VIII.2013 – 5 экз.; 25.V.2014 – 1 экз.; 12.VII.2014 – 1 экз.; 22.V.2016 – 1 экз.; зимовка в трухлявой иве, 4.XI.2015 – 3 экз.; посадки вдоль железной дороги, в березовом соке, 15.VII.2008 – 1 экз.; карьер, под камнем, 17.V.2007 – 2 экз.; 2.IV.2010 – 4 экз.; ловушка с водкой "Беспохмельная", 29.IX.2009 – 2 экз.; с березовым соком, 11.VIII.2009 – 3 экз.; под бревном сосны, 13.X.2013 – 1 экз.; Марьинский лес, зимовка в гнилом дубовом стволе, 3.XI.2008 – 2 экз.; 17.IV.2012 – 12 экз.; 20.X.2012 – 1 экз.; 3.XI.2015 – 1 экз.; 3.IX.2016 – 4 экз.; ловушка с джинтоником, 23.VII.2009 – 1 экз.; почвенная ловушка, 8.VII.2013 – 4 экз.; 28–31.VIII.2013 – 3 экз.; 6.VI.2014 – 1 экз.; 30.VII.2015 – 2 экз.; под пнем, 20.X.2013 – 1 экз.; ур. Сурки, луг, под камнем, 30.IV.2008 – 2 экз.; зимовка под корой гнилых бревен дуба и березы, 24.XI.2013 – 13 экз.; усадьба, 12.V.2012 – 1 экз.; **Плющань**, зимовка под корой бревна березы, 1.X.2016 – 2 экз.; **Волговской**, зимовка под корой бревен дубов, 4.XI.2013 – 29 экз.

*Silpha* Linnaeus, 1758

*S. carinata* Herbst, 1783 мертвое ребристый [Цуриков, 2009 (**Лески**), 2014 (**Плющань**)]. Лески, берег р. Дон, на свет ДРЛ, 24.V.2010 – 1 экз.; 3.VI.2010 – 1 экз.; карьер, на мертвом ежике, 22.V.2007 – 2 экз.; ловушка с водкой "Беспохмельная", 29.IX.2009 – 4 экз.; **Плющань**, опушка, на почве, 10.VII.2016 – 1 экз.; 1.X.2016 – 1 экз.

*S. obscura* Linnaeus, 1758 мертвое черный [Цуриков, 2009 (ур. **Бык**, **Лески**)]. Лески, берег р. Дон, 12.V.2013 – 1 экз.; посадки вдоль железной дороги, под камнем, 2.VI.2010 – 3 экз.; 17.V.2011 – 1 экз.; 9.VI.2011 – 1 экз.; в березовом соке, 15.VII.2008 – 4 экз.; карьер, под камнем, 17.V–2.VI.2007 – 10 экз.; 22.VII.2007 – 4 экз.; на дороге, 2.V.2016 – 1 экз.; ловушка с водкой "Беспохмельная", 29.IX.2009 – 8 экз.; Марьинский лес, ловушка с пивом, 18.VI.2010 – 1 экз.; на дороге, 1.VII.2015 – 1 экз.; поселок, на дороге, 31.V.2011 – 1

экз.; 10.XI.2012 – 1 экз.; 12–31.V.2013 – 2 экз.; 13.V.2014 – 2 экз.; 26.V.2016 – 1 экз.; усадьба, на мертвой рыбе, 14.VI.2008 – 3 экз.; **Хрущево**, на дороге, 22.VI.2016 – 1 экз.

*S. tristis* Illiger, 1798 [Цуриков, 2009 (**Лески**)]. **Лески**, карьер, на мертвом ежике, 30.IV.2008 – 1 экз.; ловушка с водкой "Беспохмельная", 29.IX.2009 – 9 экз.

*Thanatophilus* Leach, 1815

*Th. rugosus* (Linnaeus, 1758) мертвоед морщинистый [Цуриков, 2009 (**Лески**)]. **Лески**, посадки вдоль железной дороги, на дороге, 25.IV.2011 – 1 экз.; карьер, на мертвом ежике, 18.IV.2008 – 5 экз.; ловушка с водкой "Беспохмельная", 29.IX.2009 – 2 экз.; на мертвом граче, 4.VIII.2012 – 2 экз.; ур. Сурки, на мертвой короле, 17.IV.2016 – 3 экз.; усадьба, 31.V.2009 – 1 экз.; на мертвой курице, 3.V.2010 – 3 экз.

*Th. sinuatus* (Fabricius, 1775) мертвоед остроплечий [Цуриков, 2009 (**Лески**)]. **Лески**, берег р. Дон, на свет ДРЛ, 2.V.2017 – 1 экз.; луг вдоль железной дороги, на мертвой сороке, 2.V.2008 – 1 экз.; карьер, ловушка с водкой "Беспохмельная", 29.IX.2009 – 8 экз.; на дороге, 18.V.2011 – 1 экз.; ур. Сурки, на мертвом дрозде, 31.V.2009 – 1 экз.; усадьба, на мертвой курице, 23.VIII.2009 – 1 экз.; 3.V.2010 – 3 экз.

*Nicrophorus* Fabricius, 1775

\**N. antennatus* (Reitter, 1885). **Лески**, Марьинский лес, почвенная ловушка, 8.VII.2013 – 1 экз.

\**N. humator* (Gleditsch, 1767) могильщик черный. **Лески**, Марьинский лес, почвенная ловушка, 19.VI.2013 – 1 экз.; 29.VII.2013 – 1 экз.; 22.V.2016 – 1 экз.

\**N. interruptus* Stephens, 1830. **Лески**, Марьинский лес, почвенная ловушка, 12.VI–31.VIII.2013 – 64 экз.; 19.VIII.2014 – 1 экз.; 25.VI.2015 – 1 экз.; 24–30.VII.2015 – 3 экз.

*N. investigator* Zetterstedt, 1824 [Цуриков, 2014 (**Плющань**)]. **Лески**, берег р. Дон, на свет ДРЛ, 10.VIII.2015 – 1 экз.

*N. sepultor* Charpentier, 1825 [Цуриков, 2014 (**Плющань**)].

*N. vespillo* (Linnaeus, 1758) могильщик рыжебулавый [Цуриков, 2009 (**Плющань, Лески**)]. **Лески**, берег р. Дон, на свет ДРЛ, 3.VI.2010 – 2 экз.; 1–12.VIII.2010 – 5 экз.; 29.V.2011 – 1 экз.; 18.VII.2011 – 1 экз.; 11.VI.2012 – 1 экз.; 5.VII.2012 – 1 экз.; 10.VIII.2015 – 4 экз.; 28.VIII.2016 – 1 экз.; почвенная ловушка, 18.VI–21.VII.2013 – 20 экз.; 12.V.2014 – 2 экз.; 3–12.VII.2014 – 3 экз.; посадки вдоль железной дороги, ловушка с березовым соком, 15.VII.2008 – 22 экз.; почвенная ловушка, 8.IX.2012 – 22 экз.; ловушка с пивом, 29.IX.2009 – 1 экз.; карьер, ловушка с водкой "Беспохмельная", 29.IX.2009 – 4 экз.; на мертвой курице, 19.IV.2010 – 2 экз.; ловушка с березовым соком, 11.VIII.2009 – 12 экз.; почвенная ловушка, 9.VIII.2012 – 1 экз.; луг, 17.IV.2013 – 2 экз.; Марьинский лес, под пнем, 25.VI.2007 – 1 экз.; ловушка с водой, 6.IX.2009 – 3 экз.; ловушка с пивом, 23.VIII.2009 – 2 экз.; 24.IV–10.V.2010 – 11 экз.; почвенная ловушка, 10.VI–31.VIII.2013 – 91 экз.; 23–30.V.2014 – 3 экз.; 12–19.VIII.2014 – 4 экз.; 2.V–12.VI.2015 – 12 экз.; 16.VIII.2015 – 4 экз.; 22.V.2016 – 2 экз.; 21.VI.2016 – 1 экз.; усадьба, на свет 100v, 15.VII.2009 – 4 экз.; 25.VII.2010 – 1 экз.; **Плющань**, ловушка с пивом, 14.V.2015 – 1 экз.; **Писарево**, на свет ДРЛ, 14.VII.2016 – 1 экз.; **Сергеевское**, усадьба, 8.V.2017 – 1 экз.

*N. vespilloides* Herbst, 1783 могильщик чернобулавый [Цуриков, 2009 (**Плющань, Лески**)]. **Лески**, карьер, ловушка с березовым соком, 11.VIII.2008 – 3 экз.; ловушка с водкой "Беспохмельная", 29.IX.2009 – 2 экз.; ловушка с вином, 23.V.2013 – 1 экз.; Марьинский лес, почвенная ловушка, 10.VI–31.VIII.2013 – 25 экз.; 1.VI.2014 – 3 экз.; 19.VIII.2014 – 3 экз.; 28.V.2015 – 2 экз.; 30.VII.2015 – 1 экз.; 22.V.2016 – 4 экз.; 21.VI.2016 – 2 экз.

15. Семейство **Staphylinidae** Latreille, 1802 –

Коротконадкрылые

\**Acidota* Stephens, 1829

\**A. crenata* (Fabricius, 1792). **Лески**, берег р. Дон, на свет ДРЛ, 10.IX.2010 – 1 экз.

*Anthobium* Leach, 1819

*A. atrocephalum* (Gyllenhal, 1827) [Цуриков, 2014 (**Плющань**)]. **Лески**, Марьинский лес, ловушка с вином, 2.VI.2010 – 1 экз.; берег пруда, 24.IV–9.V.2011 – 8 экз.; 19.IV.2014 – 2 экз.

\**Arpedium* Erichson, 1839

\**A. quadrum* (Gravenhorst, 1806). **Лески**, берег р. Дон, почвенная ловушка, 18.X.2014 – 2 экз.; луг вдоль железной дороги, под камнем, 18.IX.2010 – 1 экз.; карьер, под корой соснового пня, 14.IV.2012 – 1 экз.; берег пруда, 12.IV.2013 – 4 экз.; Марьинский лес, берег пруда, 7.IV.2010 – 2 экз.; 13–18.IX.2011 – 4 экз.; 11.IV.2015 – 3 экз.; **Писарево**, под корой березового бревна, 6.V.2016 – 1 экз.

*Olophrum* Erichson, 1839

*O. assimile* (Paykull, 1800) [Цуриков, 2009 (**Лески**), 2014 (**Плющань**)]. **Лески**, луг, в куче жома, 10.V.2009 – 1 экз.; Марьинский лес, гриб опенок, 14.X.2007 – 1 экз.; усадьба, зимовка в мякине, 14.XII.2008 – 1 экз.; **Плющань**, берег р. Плющанка, 14.V.2015 – 2 экз.

\**Eusphalerum* Kraatz, 1857

\**Eu. minutum* (Fabricius, 1792). **Лески**, поселок, на соцветиях черемухи, 2.V.2012 – 1 экз.; **Плющань**, пойма р. Плющанка, 31.V.2015 – 1 экз.

\*\**Eu. primulae* (Stephens, 1834). **Лески**, Марьинский лес, на цветах чистяка, 3.V.2009 – 2 экз.; 10.V.2010 – 1 экз.

*Omalium* Gravenhorst, 1802

*O. caesum* Gravenhorst, 1806 [Цуриков, 2009 (**Лески**), 2014 (**Плющань**)]. **Лески**, карьер, под камнем, 22.VI.2007 – 1 экз.; в сосновых шишках, 14.IX.2006 – 4 экз.; в мусоре,

7.XI.2012 – 1 экз.; под корой бревна сосны, 11.IV.2013 – 1 экз.; Марьинский лес, ловушка с вином, 20.IX–4.X.2009 – 11 экз.; 6–14.IV.2010 – 4 экз.; 9.XI.2010 – 2 экз.; ловушка с пивом, 25.X.2009 – 2 экз.; усадьба, навоз, 21.XII.2008 – 3 экз.; в мякине, 15.IX.2010 – 1 экз.; воздушная ловушка, 13.IX.2011 – 1 экз.; стена дома, 4.XI.2012 – 1 экз.; 28.IX.2013 – 1 экз.; **Плющань**, на свет ДРЛ, 1.X.2016 – 10 экз.; **Волговской**, луг, 13.VI.2014 – 1 экз.; **Яблоново**, в мусоре, 3.X.2011 – 3 экз.

\**O. rivulare* (Paykull, 1789). **Лески**, берег р. Дон, почвенная ловушка, 18.X.2014 – 2 экз.; Марьинский лес, почвенная ловушка, 10.VI.2014 – 2 экз.; ур. Сурки, гриб, 16.VI.2013 – 1 экз.; усадьба, гриб головач, 6.VI.2009 – 1 экз.

\**Phloeonotus* Heer, 1839

\**Ph. pusillus* (Gravenhorst, 1806). **Лески**, карьер, под корой бревна сосны, 14.IV.2012 – 7 экз.

\**Phloeostiba* Thomson, 1858

\**Ph. lapponica* (Zetterstedt, 1838). **Лески**, карьер, сосняк, ловушка с вином, 7.V.2012 – 3 экз.; кошениль, 10.VII.2012 – 1 экз.

\**Phyllodrepa* Thomson, 1859

\**Ph. floralis* (Paykull, 1789). **Лески**, усадьба, курятник, 31.X.2015 – 1 экз.; зимовка в подвале, 17.III.2017 – 1 экз.

\**Ph. nigra* (Gravenhorst, 1806). **Лески**, Марьинский лес, на цветах, 25.IV.2014 – 4 экз.; 27.IV–1.V.2016 – 5 экз.

\**Xylodromus* Heer, 1839

\*\**X. affinis* (Gerhardt, 1877). **Лески**, карьер, лужа, 15.X.2012 – 1 экз.

\**X. concinnus* (Marsham, 1802). **Лески**, школа, на подоконнике, 23.XI.2011 – 1 экз.

\**Proteinus* Latreille, 1797

\**P. laevigatus* Hochhuth, 1872. **Лески**, берег р. Дон, в пне ивы, 18.VII.2014 – 1 экз.

*\*Euplectus* Leach, 1817

*\*Eu. karstenii* (Reichenbach, 1816). **Лески**, карьер, в овечьем навозе, 9.IX.2016 – 1 экз.

*\*Eu. punctatus* Mulsant & Rey, 1861. **Лески**, карьер, зимовка в овечьем навозе, 4.IX.2015 – 2 экз.; 25.X.2016 – 1 экз.; усадьба, зимовка в мякине, 14.XII.2008 – 3 экз.

*Brachygluta* Thomson, 1859

*B. fossulata* (Reichenbach, 1816) [Суриков, 2009 (**ур. Бык**)]. **Лески**, берег р. Дон, на свет ДРЛ, 8.VII.2010 – 1 экз.

*\*Rybaxis* Saulcy, 1876

*\*R. longicornis* (Leach, 1817). **Лески**, Марьинский лес, берег пруда, 23.VIII.2009 – 1 экз.; усадьба, воздушная ловушка, 26.V.2015 – 1 экз.

*\*Pselaphus* Herbst, 1791

*\*P. heisei* Herbst, 1791 ошупник рыжий. **Лески**, карьер, в мусоре, 6.IV.2014 – 1 экз.

*\*Phloeocharis* Mannerheim, 1830

*\*Ph. subtilissima* Mannerheim, 1830. **Хрущево**, зимовка в гнилом желуде, 16.IX.2015 – 1 экз.

*Bolitobius* Leach, 1819

*B. castaneus* (Stephens, 1832) [Суриков, 2014 (**Плющань**)].

*\*Bryoporus* Kraatz, 1857

*\*B. cernuus* (Gravenhorst, 1806). **Лески**, берег р. Дон, песок, почвенная ловушка, 21.VI.2013 – 1 экз.

*Ischnosoma* Stephens, 1829

*\*\*I. longicorne* (Mäklin, 1847). **Плющань**, берег р. Плющанка, 7.VIII.2013 – 1 экз.

*I. splendidum* (Gravenhorst, 1806) [Суриков, 2009 (**Плющань**)]. **Лески**, карьер, сосняк, ловушка с водкой, 24.IV.2012 – 1 экз.

*Lordithon* Thomson, 1859

*L. exoletus* (Erichson, 1839) [Суриков, 2014 (**Плющань**)]. **Лески**, посадки вдоль железной дороги,



трутовик на березе, 26.VI.2009 – 1 экз.; Марьинский лес, гнилое зерно кукурузы, 23.VII.2009 – 1 экз.; **Плющань**, шляпочный гриб, 1.X.2016 – 1 экз.

*L. lunulatus* (Linnaeus, 1760) грибник юркий [Цуриков, 2009 (**Плющань**, ур. **Бык, Лески**)]. **Лески**, посадки вдоль железной дороги, под мусором, 1.XI.2009 – 1 экз.; Марьинский лес, белый гриб, 17.VII.2008 – 14 экз.; трутовик на березе, 8.VIII.2009 – 15 экз.; 16.VIII.2015 – 1 экз.; на сыроежке, 19.VIII.2012 – 3 экз.

*L. thoracicus* (Fabricius, 1777) [Цуриков, 2009 (ур. **Бык, Лески**)]. **Лески**, карьер, гриб, 9.IX.2008 – 1 экз.; Марьинский лес, гриб трутовик, 23.VIII.2009 – 1 экз.

\**Cilea* Jacquelin du Val, 1856

\**C. silphoides* (Linnaeus, 1767). **Лески**, берег р. Дон, на свет ДРЛ, 17.VII.2014 – 1 экз.; карьер, в куче жома, 7.IX.2012 – 1 экз.

*Sepedophilus* Gistel, 1856

*S. marshami* (Stephens, 1832) [Цуриков, 2009 (**Плющань**, ур. **Бык**)]. **Лески**, берег р. Дон, под корой ивы, 11.X.2014 – 1 экз.; посадки вдоль железной дороги, трутовик на березе, 26.VI.2009 – 1 экз.; под камнем, 23.VIII.2009 – 1 экз.; карьер, под камнем, 20.VIII.2009 – 1 экз.; берег пруда, 4.V.2010 – 1 экз.; зимовка в овечьем навозе, 25.X.2016 – 1 экз.; Марьинский лес, ловушка с водкой, 16.IX.2009 – 1 экз.; в пне дуба, 1.V.2016 – 1 экз.; школа, под доской, 16.IX.2009 – 1 экз.; ур. **Бык**, ловушка с перебродившим дубовым соком, 26.V.2017 – 2 экз.; **Писарево**, трутовик на березе, 6.V.2016 – 1 экз.

\**S. testaceus* (Fabricius, 1792). **Лески**, Марьинский лес, под корой дубового бревна, 27.IX.2015 – 1 экз.

*Tachinus* Gravenhorst, 1802

*T. rufipes* (Linnaeus, 1758) [Цуриков, 2009 (**Лески**)]. **Лески**, карьер, в мусоре, 20.IV.2008 – 2 экз.; Марьинский лес, берег пруда, 6.IV.2010 – 1 экз.; усадьба, в пне тополя, 30.IV.2009 – 1 экз.

*T. schneideri* Luze, 1900 [Цуриков, 2009 (Лески)]. Лески, карьер, в мусоре, 20.IV.2008 – 1 экз.

\**T. subterraneus* (Linnaeus, 1758). Лески, усадьба, зимовка имаго в свекле в подвале, 30.IX–8.XII.2008 – 17 экз.; 16–21.XII.2010 – 7 экз.; 12.I–23.II.2011 – 10 экз.; 28.XII.2013 – 2 экз.; 8.I.2016 – 1 экз.

*Tachyporus* Gravenhorst, 1802

*T. nitidulus* (Fabricius, 1781) [Цуриков, 2009 (Лески), 2014 (Плющань)]. Лески, берег р. Дон, на свет ДРЛ, 8.VII–3.VIII.2010 – 14 экз.; 15.VII.2011 – 1 экз.; 14.VII.2012 – 3 экз.; 7.VIII.2012 – 1 экз.; 5.VII.2013 – 1 экз.; 2.VI.2016 – 1 экз.; 16.VIII.2016 – 1 экз.; почвенная ловушка, 28.V.2014 – 1 экз.; карьер, в грибах, 1.X.2008 – 1 экз.; в сосновой шишке, 12.XII.2008 – 3 экз.; песчаный склон у моста, под камнем, 1.IV.2010 – 2 экз.; 19–25.III.2015 – 6 экз.; берег пруда, 15.IV.2012 – 1 экз.; лужа, 19.X.2012 – 1 экз.; луг, в куче жома, 11.V.2008 – 1 экз.; Марьинский лес, подстилка, 2.IV.2010 – 2 экз.; усадьба, березовые стружки, 1.VI.2010 – 1 экз.; стена дома, 8.X.2010 – 1 экз.; Плющань, на свет ДРЛ, 23.VI.2016 – 1 экз.

*T. chrysomelinus* (Linnaeus, 1758) [Цуриков, 2009 (Плющань, ур. Бык, Лески)]. Лески, берег р. Дон, на свет ДРЛ, 18.VII.2010 – 14 экз.; 7.VIII.2012 – 2 экз.; 25.VII.2016 – 1 экз.; 2.IX.2016 – 1 экз.; луг вдоль железной дороги, под камнем, 25.VIII.2009 – 1 экз.; 29.V.2016 – 1 экз.; карьер, в мусоре, 2.IV.2008 – 1 экз.; под корой соснового бревна, 2.IV.2010 – 2 экз.; Марьинский лес, в пне дуба, 23.VIII.2009 – 1 экз.; ловушка с вином, 20.IX.2009 – 1 экз.; усадьба, стена дома, 2.X.2008 – 1 экз.; 7.X.2010 – 1 экз.; ур. Бык, луг, кошение, 6.V.2017 – 2 экз.

*T. hupnorum* (Fabricius, 1775) [Цуриков, 2009 (Плющань, ур. Бык)]. Лески, посадки вдоль железной дороги, под дубовым бревном, 9.XI.2010 – 1 экз.; карьер, берег пруда, 15.IV.2012 – 1 экз.; 20.III.2015 – 1 экз.; в мусоре,

7.XI.2012 – 10 экз.; 24.III.2014 – 3 экз.; 8.IX.2015 – 1 экз.; в куче жома, 7.X.2013 – 5 экз.; в овечьем навозе, 4.XI.2015 – 1 экз.; Марьинский лес, берег пруда, 13.IX.2011 – 1 экз.; поселок, в пне тополя, 13.IV.2016 – 1 экз.; **Плющань**, луг, на цветах, 1.X.2016 – 1 экз.; на свет ДРЛ, 1.X.2016 – 2 экз.

*T. obtusus* (Linnaeus, 1767) [Цуриков, 2014 (**Плющань**)].

*T. scitulus* Erichson, 1839 [Цуриков, 2009 (**Лески**)]. **Лески**, карьер, в мусоре, 18.IV.2008 – 1 экз.

*\*Habrocerus* Erichson, 1839

*\*H. capillaricornis* (Gravenhorst, 1806). **Лески**, Марьинский лес, ловушка с вином, 13.IX.2009 – 1 экз.

*Aleochara* Gravenhorst, 1802

*A. curtula* (Goeze, 1777) [Цуриков, 2009 (ур. **Бык**)]. **Лески**, берег р. Дон, почвенная ловушка, 13.VI.2013 – 1 экз.; светоловушка, 10.VIII.2015 – 5 экз.; посадки вдоль железной дороги, на мертвой мыши, 26.VII.2009 – 2 экз.; Марьинский лес, берег пруда, 24.V.2009 – 3 экз.; 6.V.2012 – 1 экз.; почвенная ловушка, 12.VI.2013 – 6 экз.; 17.VIII.2013 – 2 экз.; 10.VI.2014 – 9 экз.; 28.V–25.VI.2015 – 13 экз.; 26.V–21.VI.2016 – 11 экз.; усадьба, на мертвой курице, 15.V.2010 – 6 экз.; воздушная ловушка, 30.V.2015 – 1 экз.

*\*A. intricata* Mannerheim, 1830. **Лески**, берег р. Дон, почвенная ловушка, 7.VII.2014 – 1 экз.; луг вдоль железной дороги, в коровьих лепешках, 5.V.2010 – 3 экз.; 3.VI.2011 – 5 экз.; 14.IX.2012 – 3 экз.; усадьба, воздушная ловушка, 22.VI.2012 – 2 экз.

*A. erythroptera* Gravenhorst, 1806 [Цуриков, 2014 (**Плющань**)]. **Лески**, луг вдоль железной дороги, кошение, 31.V.2013 – 1 экз.; 1.V.2016 – 1 экз.; карьер, на дороге, 4.V.2016 – 1 экз.; Марьинский лес, на дороге, 1.V.2016 – 1 экз.; почвенная ловушка, 22.V.2016 – 2 экз.; усадьба, воздушная ловушка, 10.V.2013 – 1 экз.; 10.V.2016 – 1 экз.; **Плющань**, под корой бревна американского клена, 7.VIII.2013 – 1 экз.

*A. binotata* Kraatz, 1856 [Цуриков, 2009 (**Лески**)]. **Лески**, берег р. Дон, песок, 28.VIII.2008 – 1 экз.; на свет ДРЛ, 11.VI.2011 – 1 экз.; 29.VI.2016 – 2 экз.; почвенная ловушка, 20.VII.2014 – 1 экз.; карьер, склон, 7.X.2013 – 1 экз.; усадьба, навоз, 23.VIII.2008 – 1 экз.; воздушная ловушка, 8.VII.2013 – 3 экз.; 8.VI.2015 – 1 экз.; 28.VIII.2015 – 1 экз.; 16.VI.2016 – 3 экз.; стена дома, 28.IX.2013 – 1 экз.; гриб на пне яблони, 16.VI.2016 – 2 экз.; школа, на пне березы с соком, 15.V.2014 – 1 экз.

\**A. spissicornis* Erichson, 1839. **Лески**, берег р. Дон, на песке, 26.VII.2011 – 1 экз.

*A. brevipennis* Gravenhorst, 1806 [Цуриков, 2014 (**Плющань**)]. **Лески**, Марьинский лес, почвенная ловушка, 12.VI.2013 – 1 экз.; 17.VIII.2013 – 1 экз.

*A. funebris* Wollaston, 1864 [Цуриков, 2009 (**Лески**)]. **Лески**, карьер, в куче жома, 26.V.2013 – 1 экз.; луг, в куче жома, 23.III.2008 – 1 экз.; Марьинский лес, ловушка с вином, 20.IX.2009 – 1 экз.; школа, на пне березы с соком, 19.IV.2016 – 1 экз.

*A. grandeguttata* Assing, 2009 (= *laevigata* Gyllenhal, 1810) [Мазуров, 2015 (как *laevigata*, **Плющань**)]. **Лески**, усадьба, воздушная ловушка, 12.V.2015 – 1 экз.; **Плющань**, берег р. Плющанка, 16.VII–11.VIII.2014 – 2 экз.; **Епанчино**, берег пруда, 8.V.2015 – 1 экз.

*A. laevigata* Gyllenhal, 1810 (= *accepta* Likovský, 1972) [Цуриков, 2009 (**Лески**), 2014 (**Плющань**)]. **Лески**, карьер, в мусоре, 20.IV.2008 – 2 экз.; Марьинский лес, ловушка с вином, 20.IX–4.X.2009 – 5 экз.; ловушка с водой, 25.X.2009 – 1 экз.

\**A. sparsa* Heer, 1839. **Лески**, Марьинский лес, ловушка с вином, 20.IX.2009 – 1 экз.

\**A. tristis* Gravenhorst, 1806. **Лески**, усадьба, воздушная ловушка, 3–10.V.2016 – 2 экз.

*A. villosa* Mannerheim, 1830 [Цуриков, 2009 (**Лески**)]. **Лески**, карьер, в мусоре, 20.IV.2008 – 1 экз.

*\*Amarochara* Thomson, 1858

\**A. umbrosa* (Erichson, 1837). **Лески**, усадьба, в мякине, 14.12.2008 – 2 экз.; воздушная ловушка, 3.V.2016 – 1 экз.

*\*Tinotus* Sharp, 1883

\**T. morion* (Gravenhorst, 1802). **Лески**, усадьба, воздушная ловушка, 16.VI.2016 – 1 экз.

*Acrotona* Thomson, 1859

*A. aterrima* (Gravenhorst, 1802) [Цуриков, 2014 (**Плющань**)]. **Лески**, берег р. Дон, на свет ДРЛ, 18.VII.2010 – 1 экз.; поселок, в мякине, 21.IV.2016 – 2 экз.; **Плющань**, шляпочный гриб, 9.X.2016 – 1 экз.

\**A. muscorum* (Brisout de Barneville, 1860). **Лески**, берег р. Дон, на свет ДРЛ, 18.VII.2010 – 1 экз.; луг вдоль железной дороги, в коровьих лепешках, 14.IX.2012 – 1 экз.

*\*Alianta* Thomson, 1858

\**A. incana* (Erichson, 1837). **Лески**, карьер, кошение, 16.V.2009 – 1 экз.

*\*Amischa* Thomson, 1858

\**A. analis* (Gravenhorst, 1802). **Лески**, берег р. Дон, на свет ДРЛ, 17.VII.2014 – 1 экз.

\**A. bifoveolata* (Mannerheim, 1830). **Лески**, берег р. Дон, на свет ДРЛ, 28.VI–18.VII.2010 – 12 экз.; карьер, берег пруда, 19.III.2015 – 4 экз.; усадьба, воздушная ловушка, 29.IV.2013 – 1 экз.

*Atheta* Thomson, 1858

\**A. sodalis* (Erichson, 1837). **Лески**, берег р. Дон, песок, почвенная ловушка, 21.VI.2013 – 1 экз.; **Плющань**, шляпочный гриб, 11.IX.2016 – 1 экз.

\**A. crassicornis* (Fabricius, 1792). **Лески**, Марьинский лес, гриб, 6.IX.2009 – 1 экз.; почвенная ловушка, 17.VIII.2013 – 1 экз.

*A. euryptera* (Stephens, 1832) [Цуриков, 2014 (**Плющань**)]. **Лески**, луг вдоль железной дороги, в коровьих

лепешках, 28.IX.2012 – 2 экз.; 20.VIII.2013 – 13 экз.; карьер, сосняк, ловушка с вином, 7–12.V.2012 – 5 экз.; Марьинский лес, в трутовике на пне дуба, 23.VIII.2009 – 1 экз.; поселок, в мякине, 24.IV.2016 – 2 экз.; усадьба, зимовка в мякине, 30.X.2011 – 1 экз.; 12.X.2016 – 2 экз.; в помещении, 5.IV.2012 – 1 экз.; воздушная ловушка, 29.IV.2013 – 1 экз.; 2.V.2014 – 1 экз.; 28.IV.2015 – 1 экз.; **Плющань**, на свет ДРЛ, 1.X.2016 – 1 экз.; в шляпочных грибах, 11.IX.2016 – 5 экз.; 9.X.2016 – 3 экз.

\**A. harwoodi* B.S. Williams, 1930. **Лески**, усадьба, в плафоне, 1.XII.2011 – 1 экз.

\**A. ravilla* (Erichson, 1839). **Лески**, берег р. Дон, на свет ДРЛ, 15.VII.2012 – 1 экз.; Марьинский лес, трутовик, 16.VIII.2015 – 3 экз.; усадьба, гриб на пне яблони, 16.VI.2016 – 7 экз.

\**A. occulta* (Erichson, 1837). **Лески**, усадьба, воздушная ловушка, 15.V.2012 – 1 экз.

\**A. longicornis* (Gravenhorst, 1802). **Лески**, Марьинский лес, береза, гриб трутовик, 23.VIII.2009 – 1 экз.; усадьба, гриб-головач, 6.VI.2009 – 1 экз.

\**A. melanaria* (Mannerheim, 1830). **Лески**, луг вдоль железной дороги, в коровьих лепешках, 14.IX.2012 – 1 экз.

\**A. nigra* (Kraatz, 1856). **Лески**, усадьба, на свет 100v, 9.IX.2016 – 1 экз.

\*\**A. clientula* (Erichson, 1839). **Лески**, берег р. Дон, почвенная ловушка, 20.VII.2014 – 1 экз.

*A. fungi* (Gravenhorst, 1806) [Цуриков, 2009 (как *Acrotona*, **Плющань**, **Лески**)]. **Лески**, берег р. Дон, 24.VIII.2008 – 1 экз.; на мертвой рыбе, 24.VIII.2008 – 1 экз.; карьер, в гнилых яблоках, 1.IV.2010 – 1 экз.; в мусоре, 7.XI.2012 – 11 экз.; на шляпочных грибах, 3.X.2008 – 1 экз.; усадьба, навоз, 24.V.2008 – 2 экз.; 28.IV.2009 – 1 экз.

\**A. orbata* (Erichson, 1837). **Лески**, карьер, в мусоре, 24.III.2014 – 7 экз.; усадьба, воздушная ловушка, 29.IV.2015 – 1 экз.

\**A. debilis* (Erichson, 1837). **Лески**, карьер, луг, 4.V.2016 – 1 экз.

*A. malleus* Joy, 1913 [Цуриков, 2009 (**Плющань**)]. **Лески**, берег р. Дон, на свет ДРЛ, 8.VII.2010 – 3 экз.; 15.VII.2011 – 33 экз.; 7.VIII.2012 – 4 экз.; 5.VII.2013 – 3 экз.; Марьинский лес, ловушка с жидкостью «Комет», 4.XI.2009 – 1 экз.; **Плющань**, на свет ДРЛ, 30.VI.2016 – 2 экз.

*Dinaraea* Thomson, 1858

*D. aequata* (Erichson, 1837) [Цуриков, 2009 (**Лески**), 2014 (**Плющань**)]. **Лески**, берег р. Дон, зимовка под корой ивы, 4.XI.2015 – 1 экз.; карьер, под корой сосны, 20.IV.2013 – 1 экз.; берег пруда, 19.III.2015 – 1 экз.; усадьба, под корой бревна тополя, 8.IX.2008 – 1 экз.; компост, 17.IX.2011 – 1 экз.; подвал, в мусоре, 29.I.2015 – 1 экз.; 12.11.2015 – 1 экз.

*D. angustula* (Gyllenhal, 1810) [Цуриков, 2014 (**Плющань**)].

\**Eurodotina* Pace, 2004

\**E. inquinula* (Gravenhorst, 1802). **Лески**, луг вдоль железной дороги, в коровьих лепешках, 14.IX.2012 – 85 экз.; 14.VIII.2013 – 135 экз.; усадьба, компост, 11.VIII.2013 – 1 экз.

*Nehemitropia* Lohse, 1971

*N. lividipennis* (Mannerheim, 1830) [Цуриков, 2009 (**Лески**), 2014 (**Плющань**)]. **Лески**, луг вдоль железной дороги, в коровьих лепешках, 20.IX–25.X.2012 – 115 экз.; 20.VIII.2013 – 3 экз.; посадки вдоль железной дороги, под корой американского клена, 18.IX.2012 – 1 экз.; карьер, под камнем, 24.III.2008 – 1 экз.; сосняк, ловушка с медовухой, 15.VI.2012 – 1 экз.; в куче жома, 28.VIII–10.IX.2012 – 100 экз.; 22.IX–7.X.2013 – 12 экз.; в куче сапропеля, 22.IX–7.X.2013 – 9 экз.; лужа 15.X.2012 – 1 экз.; Марьинский лес, на грибах, 19.VII.2012 – 1 экз.; почвенная ловушка, 11.X.2013 – 1 экз.; усадьба, в мякине, 14.XII.2008 – 7 экз.; компост, 17.IX.2011 – 6 экз.; 30.X.2011 – 3 экз.; на свет 100v, 12.VII.2012 – 1 экз.; гриб на пне яблони, 16.VI.2016 – 8 экз.; **Плющань**, на свет ДРЛ,

1.X.2016 – 1 экз.; воздушная ловушка, 30.VI.2016 – 1 экз.;  
**Писарево**, на свет ДРЛ, 14.VII.2016 – 2 экз.

*Plataraea* Thomson, 1858

*P. dubiosa* (G. Venick, 1935) [Цуриков, 2014  
(**Плющань**)]. **Лески**, посадки вдоль железной дороги,  
ловушка с пивом, 30.VIII.2010 – 1 экз.; Марьинский лес,  
ловушка с вином, 2.VI.2010 – 1 экз.; усадьба, на листе сливы,  
16.V.2016 – 1 экз.; воздушная ловушка, 17.V.2016 – 1 экз.

\*\**Trichiusa* Casey, 1894

\*\**T. immigrata* Lohse, 1984. **Лески**, луг вдоль  
железной дороги, в коровьей лепешке, 25.X.2012 – 1 экз.;  
карьер, в куче жома, 28.VIII–10.IX.2012 – 3 экз.

\**Deinopsis* A. [H.] Matthews, 1838

\**D. erosa* (Stephens, 1832). **Лески**, Марьинский лес,  
берег пруда, 1.V.2012 – 2 экз.

\**Anaulacaspis* Ganglbauer, 1895

\**A. nigra* (Gravenhorst, 1802). **Лески**, карьер, в мусоре,  
6.IV.2014 – 2 экз.

\**Cordalia* Jacobs, 1925

\**C. obscura* (Gravenhorst, 1802). **Лески**, берег р. Дон,  
на свет ДРЛ, 28.VIII.2011 – 1 экз.; карьер, зимовка в сосновой  
шишке, 12.XII.2008 – 1 экз.; зимовка в овечьем навозе,  
4.XI.2014 – 2 экз.; 8.XI.2015 – 6 экз.; 25.X.2016 – 2 экз.; луг,  
под сеном, 24.X.2010 – 1 экз.; усадьба, зимовка в мякине,  
14.XII.2008 – 7 экз.; 15.X.2016 – 1 экз.; в навозе, 14.VI.2009 –  
1 экз.; на свет 100v, 17.VIII.2009 – 1 экз.; **Малотроицкое**, на  
куче песка, 26.IV.2015 – 1 экз.

\**Falagria* Leach, 1819

\**F. caesa* Erichson, 1837. **Лески**, усадьба, зимовка в  
мякине, 14.XII.2008 – 1 экз.; воздушная ловушка, 29.IV.2013  
– 1 экз.

\**Alevonota* Thomson, 1858

\**A. gracilentata* (Erichson, 1839). **Лески**, усадьба,  
воздушная ловушка, 10.VII.2013 – 1 экз.



*\*Aloconota* Thomson, 1858

*\*A. gregaria* (Erichson, 1839). **Лески**, карьер, под камнем, 14.IV.2012 – 1 экз.

*Bolitochara* Mannerheim, 1830

*B. pulchra* (Gravenhorst, 1806) [Цуриков, 2009 (**Лески**)]. **Лески**, карьер, в грибах, 2.IX.2008 – 1 экз.; Марьинский лес, трутовик на березе, 11.X.2009 – 1 экз.

*\*Rhopalocерina* Reitter, 1909

*\*Rh. clavigera* (W. Scriba, 1859). **Лески**, карьер, в куче жома, 10.IX.2012 – 1 экз.; Марьинский лес, трутовик на березе, 30.VII.2015 – 4 экз.; поселок, зимовка в мякине, 27.XII.2015 – 1 экз.

*Gyrophæna* Mannerheim, 1830

*G. boleti* (Linnaeus, 1758) [Цуриков, 2009 (**Лески**)]. **Лески**, Марьинский лес, на трутовиках, 4.V.2008 – 110 экз.; 3.V.2009 – 33 экз.; 24.IV.2010 – 72 экз.

*\*G. bihamata* Thomson, 1867. **Лески**, Марьинский лес, в шляпочном грибе, 6.IX.2009 – 35 экз.; 28.V.2015 – 1 экз.

*G. joyi* Wendeler, 1924 [Цуриков, 2009 (**Лески**)]. **Лески**, берег р. Дон, в трутовике на иве, 4.VI.2009 – 3 экз.; посадки вдоль железной дороги, на грибах, 21.VI.2008 – 1 экз.; в трутовике, 10.IX.2008 – 4 экз.; карьер, под корой соснового пня, 14.IV.2012 – 9 экз.; Марьинский лес, в шляпочном грибе, 6.IX.2009 – 15 экз.; 11.X.2011 – 1 экз.; 28.V.2015 – 1 экз.; в трутовике, 16.VIII.2015 – 2 экз.; **Плющань**, в шляпочном грибе, 11.IX.2016 – 5 экз. 9.X.2016 – 1 экз.

*\*G. lucidula* Erichson, 1837. **Лески**, усадьба, воздушная ловушка, 27.VIII.2015 – 1 экз.

*\*\*Homalota* Mannerheim, 1830

*\*\*H. plana* (Gyllenhal, 1810). **Лески**, карьер, под корой сосны, 11.IV.2013 – 2 экз.

*\*Cypsa* Leach, 1819

*\*C. seminula* (Erichson, 1839) (= *pulicaria* (Erichson, 1839)). **Лески**, карьер, на листе ивы, 8.VII.2016 – 1 экз.

*Oligota* Mannerheim, 1830

*O. inflata* (Mannerheim, 1830) [Цуриков, 2014 (Плющань)]. Лески, усадьба, в мякине, 14.XII.2008 – 1 экз.

\**O. parva* Kraatz, 1862. Лески, берег р. Дон, на свет ДРЛ, 29.VI.2016 – 1 экз.

\**O. pusillima* (Gravenhorst, 1806). Лески, карьер, в мусоре, 24.III.2014 – 3 экз.; песчаный склон, 17.III.2015 – 1 экз.; поселок, зимовка в мякине, 27.XII.2015 – 122 экз.; усадьба, компост, 17.IX.2011 – 1 экз.; 8.X.2011 – 1 экз.; подвал, в мусоре, 14.XI.2015 – 1 экз.

\**Lomechusa* Gravenhorst, 1806

\**L. paradoxa* Gravenhorst, 1806. Лески, карьер, лужа, 2.V.2016 – 1 экз.; школа, в муравейнике у пня березы, 13.IV.2016 – 1 экз.

\*\**L. pubicollis* Brisout de Barneville, 1860. Лески, поселок, в полете, 18.IV.2014 – 1 экз.

*Drusilla* Leach, 1819

*D. canaliculata* (Fabricius, 1787) [Цуриков, 2014 (Плющань)]. Лески, берег р. Дон, почвенная ловушка, 9.VI.2013 – 1 экз.; 11–17.VII.2013 – 4 экз.; 25.V.2014 – 1 экз.; 14.VII.2014 – 2 экз.; 18.VIII.2014 – 1 экз.; луг вдоль железной дороги, 6.VI.2012 – 1 экз.; в коровьих лепешках, 14.V.2013 – 1 экз.; карьер, в гнилых яблоках, 9.IV.2009 – 4 экз.; под камнем, 11.IV.2013 – 1 экз.; 19.III.2015 – 1 экз.; в мусоре, 24.III.2014 – 1 экз.; Марьинский лес, на почве, 16.IV.2009 – 1 экз.; 1.V.2016 – 1 экз.; почвенная ловушка, 19.VII.2013 – 1 экз.; 23–30.V.2014 – 4 экз.; 16.VII.2014 – 1 экз.; 7.IX.2014 – 2 экз.; 28.V.2015 – 3 экз.; 26.VI.2015 – 2 экз.; 23.VII.2016 – 7 экз.; поселок, на полевой дороге, 17.V.2011 – 1 экз.; ур. Сурки, на почве, 16.VI.2013 – 1 экз.; усадьба, на почве, 1.IX.2016 – 1 экз.; Хрущево, на почве, 10.V.2016 – 1 экз.

*Pella* Stephens, 1835

*P. funesta* (Gravenhorst, 1806) [Цуриков, 2014 (как *Zyras*, Плющань)]. Лески, Марьинский лес, ловушка с водой, 1.V.2010 – 3 экз.; 4–12.VI.2010 – 6 экз.

\**P. humeralis* (Gravenhorst, 1802). **Лески**, луг вдоль железной дороги, в муравейнике, 13.IV.2016 – 2 экз.; Марьинский лес, ловушки с водой, пивом, 12–18.VI.2010 – 4 экз.; почвенная ловушка, 11.VI.2015 – 1 экз.

*P. limbata* (Paykull, 1789) [Цуриков, 2009 (как *Zyras*, **Лески**), 2014 (как *Zyras*, **Плющань**)]. **Лески**, луг вдоль железной дороги, почвенная ловушка, 12.VI.2012 – 1 экз.; карьер, в мусоре, 24.III.2008 – 1 экз.; трутовик на тополе, 1.X.2008 – 1 экз.; в гнилом березовом бревне, 25.IV.2009 – 2 экз.

*Myllaena* Erichson, 1837

*M. intermedia* Erichson, 1837 [Цуриков, 2009 (**Плющань**)]. **Лески**, берег р. Дон, песок, выплескивание, 28.VII.2012 – 1 экз.; на свет ДРЛ, 2.VI.2016 – 1 экз.; карьер, берег пруда, 5.X.2012 – 1 экз.; 7.IV.2016 – 1 экз.; Марьинский лес, берег пруда, 24.V.2009 – 1 экз.; 19.IV.2014 – 1 экз.

\**Meotica* Mulsant & Rey, 1873

\**M. exilis* (Gravenhorst, 1806). **Лески**, поселок, в мякине, 21.X.2016 – 1 экз.

\**Crataraea* Thomson, 1858

\**C. suturalis* (Mannerheim, 1830). **Лески**, карьер, в гнилых яблоках, 9.IV.2009 – 1 экз.; зимовка в овечьем навозе, 30.X.2014 – 1 экз.; усадьба, курятник, зимовка в навозе, 2.XII.2014 – 2 экз.; воздушная ловушка, 26.V.2015 – 1 экз.

\**Ilyobates* Kraatz, 1856

\**I. bennetti* Donisthorpe, 1914. **Лески**, берег р. Дон, почвенная ловушка, 25.V.2014 – 1 экз. 18.VIII.2014 – 1 экз.

*Oxypoda* Mannerheim, 1830

*O. annularis* (Mannerheim, 1830) [Цуриков, 2009 (**Лески**)]. **Лески**, луг, в куче жома, 25.IV.2008 – 41 экз.

\**O. haemorrhoea* (Mannerheim, 1830). **Лески**, луг вдоль железной дороги, под камнем, 2.IV.2010 – 1 экз.; усадьба, зимовка в мякине, 14.XII.2008 – 4 экз.

\**O. alternans* (Gravenhorst, 1802). **Лески**, Марьинский лес, трутовик на березе, 6.IX.2009 – 3 экз.; на опятах, 5.X.2011 – 1 экз.; в шляпочном грибе, 18.IX.2012 – 1 экз.

*O. acuminata* (Stephens, 1832) [Цуриков, 2014 (**Плющань**)]. **Лески**, Марьинский лес, ловушка с вином, 20–27.IX.2009 – 5 экз.; ловушка с жидкостью «Комет», 27.IX.2009 – 1 экз.; 4.X.2009 – 2 экз.; 4.XI.2009 – 2 экз.; ловушка с водой, 12.VI.2010 – 1 экз.; почвенная ловушка, 5–12.VI.2013 – 3 экз.; 9.XI.2014 – 2 экз.; усадьба, на соцветиях астры, 27.IX.2010 – 1 экз.

*O. vicina* Kraatz, 1858 [Цуриков, 2009 (**Лески**)]. **Лески**, луг вдоль железной дороги, под доской, 13.IX.2011 – 1 экз.; карьер, под камнем, 30.X.2010 – 1 экз.; луг, 25.IX.2014 – 1 экз.; усадьба, в навозе, 29.IX.2008 – 1 экз.

\**O. togata* Erichson, 1837. **Лески**, карьер, луг, 25.IX.2014 – 1 экз.

#### *Phloeopora* Erichson, 1837

*Ph. teres* (Gravenhorst, 1802) [Цуриков, 2009 (**Плющань**)]. **Лески**, берег р. Дон, песок, 18.VI.2014 – 2 экз.; карьер, под корой бревна тополя, 14.IV.2012 – 1 экз.; Марьинский лес, под корой вяза, 26.III.2014 – 4 экз.; усадьба, воздушная ловушка, 11.VII.2016 – 1 экз.; **Плющань**, под корой бревна березы, 27.IV.2008 – 1 экз.; 11.IX.2014 – 1 экз.

\**Ph. testacea* (Mannerheim, 1830). **Лески**, карьер, в мусоре, на гнилых корзинках подсолнечника, 23.IX.2011 – 4 экз.

#### \**Placusa* Erichson, 1837

\*\**P. complanata* Erichson, 1839. **Лески**, карьер, под корой бревна сосны, 20.IV.2012 – 1 экз.; 26.V.2013 – 1♂, 1♀.

#### \**Brachyusa* Mulsant & Rey, 1874

\**B. concolor* (Erichson, 1839). **Лески**, берег р. Дон, 10.VI.2014 – 1 экз.; **Волтовской**, берег пруда, 14.VII.2014 – 1 экз.

#### \**Ischnopoda* Stephens, 1835

\**I. leucopus* (Marsham, 1802). **Лески**, берег р. Дон, песок, выплескивание, 12.V.2013 – 1 экз.; 18.VI.2014 – 1 экз.

*Thinonoma* Thomson, 1859

*Th. atra* (Gravenhorst, 1806) [Цуриков, 2009 (**Плющань**)]. **Лески**, берег р. Дон, песок, выплескивание, 28.VII.2012 – 1 экз.; 12.V.2013 – 2 экз.; 28.V.2014 – 1 экз.; **Плющань**, берег р. Плющанка, 1.V.2015 – 1 экз.

*Scaphidium* Olivier, 1790

*S. quadrimaculatum* Olivier, 1790 [Цуриков, 2009 (**Плющань**, **Лески**)]. **Лески**, Марьинский лес, в пне дуба, 25.VI.2007 – 2 экз.; 6.VIII.2012 – 3 экз.; на стволе осины, 10.V.2010 – 1 экз.; усадьба, сад, под яблоневым пнем, 24.VI.2007 – 8 экз.; школа, в пне березы, 20.V.2008 – 4 экз.; ур. **Бык**, под бревном березы, 6.V.2017 – 21 экз.

*Scaphisoma* Leach, 1815

\**S. agaricinum* (Linnaeus, 1758). **Плющань**, в шляпочных грибах, 11.IX.2016 – 1 экз.

*S. balcanicum* Tamanini, 1954 [Цуриков, 2009 (**Лески**)]. **Лески**, посадки вдоль железной дороги, в грибах, 3.IX.2008 – 1 экз.; 3.IX.2009 – 3 экз.; под корой бревна американского клена, 30.V.2012 – 1 экз.; усадьба, в пне сосны, 13.X.2008 – 4 экз.; 6.IV.2009 – 3 экз.; воздушная ловушка, 6.VI.2012 – 1 экз.

*S. boreale* Lundblad, 1952 [Цуриков, 2009 (**Лески**), Мазуров, 2015 (**Плющань**)]. **Лески**, посадки вдоль железной дороги, трутовик на березе, 1.VII.2009 – 1 экз.; луг, 31.V.2013 – 1 экз.; карьер, в мусоре, 18.IV.2008 – 1 экз.; 23.V.2016 – 1 экз.; под корой бревна сосны, 22.IX.2013 – 1 экз.; 24.III.2014 – 2 экз.; 12.V.2016 – 1 экз.; Марьинский лес, под корой дубового бревна, 19.IX.2008 – 3 экз.; 1.V.2016 – 5 экз.; в трутовике, 16.VIII.2015 – 1 экз.; ур. Сурки, трутовик на березе, 27.VII.2009 – 1 экз.; 16.VI.2013 – 1 экз.; 17.VIII.2013 – 1 экз.; усадьба, воздушная ловушка, 22.VII.2014 – 1 экз.; **Плющань**, дубрава, под бревном березы, 11.VIII.2014 – 3 экз.; в трутовике на березе, 10.IX.2016 – 1 экз.; **Волтовской**, в трутовике на бревне дуба, 10.IX.2015 – 4 экз.; **Писарево**, в трутовике на березе, 6.V.2016 – 3 экз.

*\*Bledius* Leach, 1819

*\*B. opacus* (Block, 1799). **Лески**, берег р. Дон, на свет ДРЛ, 31.V.2013 – 1 экз.

*\*B. tricornis* (Herbst, 1784). **Лески**, берег р. Дон, на свет ДРЛ, 26.VII.2012 – 1 экз.

*\*B. gallicus* (Gravenhorst, 1806) хищник береговой. **Лески**, берег р. Дон, песок, 29.VI.2009 – 1 экз.; на свет ДРЛ, 3.VI.2010 – 3 экз.; 8.VII.2010 – 1 экз.; 5.V.2011 – 1 экз.; 25.VI.2011 – 1 экз.; 7.V.2012 – 1 экз.; 17.V.2014 – 2 экз.; 17.VII.2014 – 2 экз.; 25.VII.2016 – 1 экз.; 22.VIII.2016 – 2 экз.; **Плющань**, на свет ДРЛ, 14.V.2015 – 1 экз.; 23.VI.2016 – 1 экз.

*\*Coprophilus* Latreille, 1829

*\*C. striatulus* (Fabricius, 1792). **Лески**, карьер, сосняк, 27.IV.2012 – 1 экз.

*\*\*C. schubertii* (Motschulsky, 1860). **Лески**, карьер, в полете, 18.IV.2014 – 1 экз.

*\*Deleaster* Erichson, 1839

*\*D. dichrous* (Gravenhorst, 1802). **Лески**, берег р. Дон, на свет ДРЛ, 2.VI.2011 – 1 экз.; 26.V.2013 – 1 экз.; 25.V.2014 – 1 экз.; 12.VII.2016 – 1 экз.

*Anotylus* Thomson, 1859

*A. insecatus* (Gravenhorst, 1806) [Цуриков, 2009, (ур. **Бык, Лески**), 2014 (**Плющань**)]. **Лески**, карьер, под камнем, 13.IV.2013 – 1 экз.; усадьба, 18.VI.2008 – 1 экз.; в корнеплоде редиса, 21.VI.2009 – 2 экз.

*A. nitidulus* (Gravenhorst, 1802) [Цуриков, 2009 (**Плющань**)]. **Лески**, берег р. Дон, на свет ДРЛ, 20.VI.2010 – 2 экз.; 1–12.VIII.2010 – 3 экз.; 19.VI.2011 – 1 экз.; 26.VII.2011 – 2 экз.; 9.VI.2013 – 3 экз.; 17.VII.2014 – 1 экз.; песок, выплескивание, 1.VIII.2012 – 1 экз.; 19.VIII.2013 – 1 экз.; 9.VII.2014 – 1 экз.; почвенная ловушка, 9.VI.2013 – 4 экз.; луг вдоль железной дороги, в коровьих лепешках, 14–21.IX.2012 – 18 экз.; карьер, в сосновых шишках, 12.XII.2008 – 1 экз.;

усадыба, 31.III.2010 – 1 экз.; в гнилом картофеле, 23.IV.2011 – 1 экз.; воздушная ловушка, 11.V–26.VI.2012 – 18 экз.; 29.IV–30.VI.2013 – 26 экз.; 14.V–18.VI.2014 – 10 экз.; 13.IV–1.V.2015 – 5 экз.; 6.VIII.2015 – 2 экз.; 13.IV–26.VI.2016 – 21 экз.; на свет 100v, 10.VII–15.VIII.2012 – 16 экз.; 10.VI.2013 – 1 экз.; **Плющань**, на свет ДРЛ, 30.VI.2016 – 2 экз.; 1.X.2016 – 1 экз.; **Малотроицкое**, на куче песка, 26.IV.2015 – 1 экз.

*A. rugosus* (Fabricius, 1775) [Цуриков, 2009 (**Плющань**, **Лески**)]. **Лески**, берег р. Дон, 22.VII.2009 – 1 экз.; 25.V.2016 – 1 экз.; на свет ДРЛ, 23.V–15.VIII.2010 – 1206 экз.; 2.V–1.IX.2011 – 614 экз.; 7.V–17.X.2012 – 56 экз.; 25.V–11.VIII.2013 – 117 экз.; 17.V–14.X.2014 – 190 экз.; 22.VI–10.VIII.2015 – 33 экз.; 19.V–2.IX.2016 – 1469 экз.; почвенная ловушка, 9.VI.2013 – 1 экз.; песок, выплескивание, 19.VIII.2013 – 1 экз.; в полете, 26.VII.2015 – 3 экз.; посадки вдоль железной дороги, на мертвой мыши, 28.VII.2009 – 3 экз.; карьер, в мусоре, 24.III.2008 – 2 экз.; луг вдоль железной дороги, в конских лепешках, 5–23.V.2010 – 5 экз.; в коровьих лепешках, 21.VI.2011 – 1 экз.; 14.IX.2012 – 1 экз.; 25.X.2012 – 1 экз.; карьер, лужа, 24.IV.2012 – 1 экз.; 7.V.2012 – 1 экз.; в куче жома, 7–10.IX.2012 – 25 экз.; луг, 6.IV.2014 – 1 экз.; Марьинский лес, берег пруда, 6.IV.2010 – 1 экз.; почвенная ловушка, 11.VI.2015 – 1 экз.; усадыба, на свет 100v, 31.VII.2009 – 12 экз.; 21.V–13.VIII.2012 – 22 экз.; 10.VI.2013 – 3 экз.; 15–23.VI.2015 – 2 экз.; воздушная ловушка, 21.VI.2012 – 1 экз.; 29.IV.2013 – 2 экз.; 28–30.V.2013 – 3 экз.; 3.V.2014 – 2 экз.; 9–18.VI.2014 – 5 экз.; 29.IV.2015 – 1 экз.; 8.VII.2015 – 2 экз.; 10–20.V.2016 – 2 экз.; на гнилой свекле, 27.VII.2013 – 5 экз.; в грибах на пне яблони, 16.VI.2016 – 1 экз.; **Плющань**, на свет ДРЛ, 14–30.V.2015 – 32 экз.; 23–30.VI.2016 – 55 экз.; **Волтовской**, в полете, 28.VIII.2015 – 2 экз.; **Писарево**, на свет ДРЛ, 14.VII–11.VIII.2016 – 30 экз.

\**A. tetracarيناتus* (Block, 1799). **Лески**, луг вдоль железной дороги, в коровьей лепешке, 14.IX.2012 – 1 экз.

*Oxytelus* Gravenhorst, 1802

*O. sculptus* Gravenhorst, 1806 [Цуриков, 2009 (Лески)].  
**Лески**, берег р. Дон, 21.VIII.2008 – 2 экз.; луг вдоль железной дороги, в коровьих лепешках, 25.X.2012 – 1 экз.; посёлок, в мякине, 12–26.X.2016 – 29 экз.; **Плющань**, на свет ДРЛ, 1.X.2016 – 102 экз.; **Писарево**, на свет ДРЛ, 14.VII.2016 – 1 экз.

\**O. migrator* Fauvel, 1904. **Плющань**, на свет ДРЛ, 18.VIII.2016 – 1 экз.

\**O. piceus* (Linnaeus, 1767). **Плющань**, на свет ДРЛ, 1.X.2016 – 2 экз.

\**Platystethus* Mannerheim, 1830

\**P. alutaceus* Thomson, 1861. **Лески**, карьер, луг, 25.IX.2014 – 1 экз.; усадьба, воздушная ловушка, 26.V.2012 – 1 экз.; 6.VI.2012 – 1 экз.; 29.IV.2013 – 2 экз.; 13.V.2014 – 1 экз.

\**P. cornutus* (Gravenhorst, 1802). **Лески**, усадьба, на почве, 22.VIII.2012 – 1 экз.

\**P. nitens* (C.R. Sahlberg, 1832). **Лески**, берег р. Дон, на свет ДРЛ, 29.VI.2016 – 1 экз.; **Епанчино**, берег пруда, 8.V.2015 – 1 экз.

\**P. arenarius* (Geoffroy, 1785). **Лески**, берег р. Дон, 26.VI.2014 – 1 экз.; луг вдоль железной дороги, в коровьих лепешках, 3.VI.2011 – 1 экз.; 14–28.IX.2012 – 7 экз.; карьер, берег пруда, 15.IV.2012 – 1 экз.; в куче жома, 10.IX.2012 – 1 экз.; Марьинский лес, под корой дубового бревна, 27.IX.2015 – 1 экз.; усадьба, воздушная ловушка, 29.IV.2013 – 1 экз.

\**Manda* Blackwelder, 1952

\**M. mandibularis* (Gyllenhal, 1827). **Лески**, берег р. Дон, на свет ДРЛ, 22.VI.2016 – 1 экз.; усадьба, на свет 100v, 31.VII.2009 – 1 экз.

\*\**Planeustomus* Jacquelin du Val, 1857

\**P. palpalis* (Erichson, 1839). **Лески**, усадьба, на свет 100v, 21.V.2012 – 1 экз.



*Carpelimus* Leach, 1819

\**C. lindrothi* (Palm, 1943). **Лески**, берег р. Дон, песок, выплескивание, 1.VIII.2012 – 1 экз.; на свет ДРЛ, 11.VII.2015 – 1 экз.; 25.VII.2016 – 1 экз.; **Волтовской**, берег пруда, 14.VII.2014 – 1 экз.

\**C. obesus* (Kiesenwetter, 1844). **Лески**, берег р. Дон, на свет ДРЛ, 12.VII.2010 – 3 экз.; 9.VIII.2010 – 1 экз.; 19.VI–15.VII.2011 – 34 экз.; 19.IX.2015 – 1 экз.

\**C. pusillus* (Gravenhorst, 1802). **Лески**, карьер, в жоме, 7.IX.2012 – 1 экз.; усадьба, на свет 100v, 14.VIII.2012 – 1 экз.

*C. bilineatus* Stephens, 1834 [Мазуров, 2015 (**Плющань**)]. **Лески**, Марьинский лес, почвенная ловушка, 1.VI.2014 – 1 экз.; усадьба, воздушная ловушка, 12.V.2015 – 1 экз.; **Плющань**, дубрава, под гнилым стволом березы, 16.VII.2014 – 2 экз.

\**C. corticinus* (Gravenhorst, 1806). **Лески**, берег р. Дон, на свет ДРЛ, 28.VI–9.VIII.2010 – 45 экз.; 19.VI–9.VIII.2011 – 94 экз.; 7.VII–1.VIII.2012 – 31 экз.; 17.VII.2014 – 3 экз.; 4.VIII.2014 – 1 экз.; 25.VII–1.VIII.2016 – 2 экз.; песок, выплескивание, 28.VII.2012 – 1 экз.; 14.VII.2014 – 2 экз.; Марьинский лес, берег пруда, 31.V.2013 – 1 экз.; усадьба, на свет 100v, 28.VII–2.VIII.2012 – 4 экз.; воздушная ловушка, 9.V.2013 – 1 экз.; **Волтовской**, берег пруда, 14.VII.2014 – 3 экз.

*Oxyporus* Fabricius, 1775

*O. rufus* (Linnaeus, 1758) грибник коренастый, стафилин рыжий [Цуриков, 2009 (**Плющань**, ур. **Бык**, **Лески**)]. **Лески**, Марьинский лес, в белых грибах, 17.VII.2008 – 7 экз.; усадьба, воздушная ловушка, 14.VI.2012 – 1 экз.; **Плющань**, в шляпочных грибах, 27.V.2009 – 3 экз.; **Волтовской**, в шляпочных грибах, 11.VII.2015 – 1 экз.

*Stenus* Latreille, 1797

\**S. ater* Mannerheim, 1830. **Лески**, карьер, луг, на почве, 12.V.2014 – 1 экз.

\**S. atratulus* Erichson, 1839. **Лески**, карьер, луг, на почве, 12.V.2014 – 1 экз.; **Плющань**, песок, 10.IV.2016 – 1 экз.

\**S. bimaculatus* Gyllenhal, 1810. **Лески**, Марьинский лес, берег пруда, 10.V.2009 – 5 экз.

\**S. binotatus* Ljungh, 1804. **Лески**, берег р. Дон, 29.V.2009 – 4 экз.

*S. boops* Ljungh, 1810 [Мазуров, 2015 (**Плющань**)]. **Лески**, берег р. Дон, песок, 29.V.2009 – 1 экз.; 7.VIII.2014 – 1 экз.; подстилка ивняка, 25.VII.2009 – 1 экз.; луг вдоль железной дороги, почвенная ловушка, 12.VI.2012 – 1 экз.; карьер, берег пруда, 10.VIII.2009 – 1 экз.; 4.IX.2009 – 1 экз.; Марьинский лес, берег пруда, 7.IX.2014 – 1 экз.; **Плющань**, берег р. Плющанка, 16.VII.2014 – 1 экз.

*S. cicindeloides* (Schaller, 1783) [Цуриков, 2009 (**Плющань**)]. **Лески**, берег р. Дон, илистый участок, 3.VIII.2009 – 1 экз.; 12.V.2014 – 1 экз.; в дерновине, 30.X.2010 – 1 экз.; карьер, берег пруда, 4.V.2010 – 2 экз.; 9.VII.2014 – 1 экз.; школа, стена здания, 23.VII.2016 – 1 экз.

*S. clavicornis* (Scopoli, 1763) [Цуриков, 2009 (**Плющань**)]. **Лески**, карьер, в мусоре, 26.III.2017 – 1 экз.; усадьба, под камнем, 31.III.2010 – 1 экз.

*S. compta* LeConte, 1863 [Цуриков, 2009 (**Лески**)]. **Лески**, карьер, берег пруда, 17.IX.2008 – 1 экз.; 16.IV.2010 – 1 экз.; 15.IV.2012 – 14 экз.; 1.VI.2014 – 2 экз.; 9.VII.2014 – 1 экз.; 12.V.2016 – 1 экз.

\**S. crassus* Stephens, 1833. **Лески**, берег р. Дон, 25.IV.2010 – 2 экз.; 8.VI.2015 – 1 экз.; карьер, берег пруда, 4.V.2010 – 1 экз.; 15.IV.2012 – 1 экз.; 12.IV.2013 – 6 экз.; Марьинский лес, берег пруда, 6.V.2012 – 1 экз.; 10.V.2015 – 4 экз.

\**S. humilis* Erichson, 1839. **Лески**, Марьинский лес, почвенная ловушка, 27.IX.2015 – 1 экз.

\**S. incrassatus* Erichson, 1839. **Лески**, Марьинский лес, берег пруда, 7.IV.2010 – 1 экз.

*S. juno* (Paykull, 1789) [Цуриков, 2009 (Лески)].  
Лески, усадьба, в навозе, 16.VI.2008 – 1 экз.

\**S. nigrifolius* Gyllenhal, 1827. Лески, карьер, берег пруда, 19.III.2015 – 1 экз.

*S. providus* Erichson, 1839 [Цуриков, 2009 (Плющань)].

\**Euaesthetus* Gravenhorst, 1806

\**Eu. laeviusculus* Mannerheim, 1844. Лески, карьер, под камнем, 17.IV.2013 – 1 экз.

\**Eutheia* Stephens, 1830

\**Eu. scydmaenoides* Stephens, 1830. Лески, усадьба, на свет 100v, 15.VIII.2012 – 1 экз.

\**Euconnus* Thomson, 1859

\*\**Eu. rutilipennis* (P.W.J. Muller & Kunze, 1822).  
Лески, Марьинский лес, берег пруда, 10.V.2015 – 1 экз.

\**Eu. wetterhallii* (Gyllenhal, 1813). Лески, карьер, под камнем 14.IV.2012 – 2 экз.; усадьба, под камнем, 31.III.2010 – 1 экз.

*Stenichnus* Thomson, 1859

*S. collaris* (P.W.J. Müller & Kunze, 1822) [Мазуров, 2015 (Плющань)]. Лески, луг вдоль железной дороги, под камнем, 2.IV.2010 – 1 экз.; карьер, под камнем, 12.IV.2013 – 1 экз.; в мусоре, 24.III.2014 – 8 экз.; 19.III.2015 – 5 экз.; 7.IV.2016 – 4 экз.; 23.V.2016 – 1 экз.; 26.III.2017 – 4 экз.; в овечьем навозе, 9.IX.2016 – 1 экз.; усадьба, в трутовике на сливе, 26.III.2017 – 1 экз.; Плющань, берег р. Плющанка, 15.VII.2014 – 1 экз.

\**Scydmaenus* Latreille, 1802

\**S. rufus* P.W.J. Müller & Kunze, 1822. Лески, школа, в пне березы, 15–17.V.2014 – 5 экз.

\**S. tarsatus* P.W.J. Müller & Kunze, 1822. Лески, карьер, под камнем, 14.IV.2012 – 4 экз.; усадьба, в навозе, 27.VII.2009 – 1 экз.; в куриной поилке, 3.V.2010 – 1 экз.

*Astenus* Dejean, 1833

*A. lyonessius* (Joy, 1908) [Мазуров, 2015 (**Плющань**)]. **Лески**, карьер в мусоре, 26.III.2017 – 1 экз.; **Плющань**, дубрава, под бревном березы, 11.IX.2014 – 1 экз.

*A. procerus* (Gravenhorst, 1806) [Цуриков, 2009 (**Лески**)]. **Лески**, луг вдоль железной дороги, на синяке, 15.XI.2010 – 1 экз.; посадки вдоль железной дороги, в мусоре, 3.V.2010 – 1 экз.; карьер, в мусоре, 4.XI.2012 – 1 экз.; 22.III–4.VI.2014 – 10 экз.; 15.III.2015 – 8 экз.; 4.XI.2015 – 2 экз.; 7.IV.2016 – 1 экз.; луг, 25.IX.2014 – 1 экз.; усадьба, в навозе, 24.V.2008 – 1 экз.; на мертвой курице, 3.V.2010 – 2 экз.; **Волговской**, в мусоре, 25.III.2014 – 1 экз.

*A. pulchellus* (Heer, 1839) [Цуриков, 2009 (**Лески**), 2014 (**Плющань**)]. **Лески**, луг вдоль железной дороги, под камнем, 2.IV.2010 – 1 экз.; карьер, лужа, 1.X.2008 – 1 экз.; луг, 27.IV.2013 – 2 экз.; 9.VII.2014 – 1 экз.

*\*Ochthephilum* Stephens, 1829

*\*O. fracticorne* (Paykull, 1800). **Лески**, луг вдоль железной дороги, в коровьих лепешках, 28.IX.2012 – 1 экз.

*\*Achenium* Leach, 1819

*\*A. humile* (Nicolai, 1822). **Лески**, берег р. Дон, подстилка ивняка, 29.VI.2009 – 1 экз.; на свет ДРЛ, 3.VI–23.VIII.2010 – 47 экз.; 25.VI–1.IX.2011 – 56 экз.; 14.VII–8.IX.2012 – 59 экз.; 9.VI–11.VIII.2013 – 17 экз.; 17.V–18.VIII.2014 – 14 экз.; 10.VIII.2015 – 8 экз.; 25.VII.2016 – 1 экз.; усадьба, стена дома, 1.IX.2009 – 1 экз.; воздушная ловушка, 14.V.2012 – 1 экз.; на свет 100v, 28.VII–14.VIII.2012 – 15 экз.; 10.VIII.2013 – 3 экз.

*Lathrobium* Gravenhorst, 1802

*L. brunripes* (Fabricius, 1792) [Цуриков, 2009 (**Плющань**)]. **Лески**, берег р. Дон, на свет ДРЛ, 21.VII.2014 – 1 экз.; 29.VII.2016 – 1 экз.; Марьинский лес, берег пруда, 23.VII.2011 – 1 экз.; 16.VII.2012 – 1 экз.; 16.VII.2013 – 1 экз.

\**L. flavipes* Hochhuth, 1851. **Лески**, берег р. Дон, на свет ДРЛ, 3.VI.2010 – 1 экз.

\**L. fovulum* Stephens, 1833. **Лески**, карьер, овечий навоз, 4.II.2015 – 1 экз.; Марьинский лес, берег пруда, 5.VI.2013 – 1 экз.

*L. fulvipenne* (Gravenhorst, 1806) [Цуриков, 2014 (**Плющань**)]. **Лески**, берег р. Дон, на свет ДРЛ, 4–12.VII.2010 – 2 экз.; 7.VII.2012 – 1 экз.; луг вдоль железной дороги, на дороге, 24.IV.2011 – 1 экз.; карьер, лужа, 14.IV.2012 – 1 экз.; пруд, 12.IV.2013 – 1 экз.; усадьба, стена дома, 24.IV.2009 – 1 экз.

\**L. longulum* Gravenhorst, 1802. **Лески**, берег р. Дон, на свет ДРЛ, 12–18.VII.2010 – 9 экз.; 14.VII.2012 – 2 экз.; 11.VII.2013 – 1 экз.

\**L. taxi* Bernhauer, 1902. **Лески**, берег р. Дон, на свет ДРЛ, 3.VI.2010 – 2 экз.; 29.VII.2010 – 2 экз.; 7.VII.2012 – 1 экз.; 22.VI.2016 – 1 экз.; посадки вдоль железной дороги, на дороге, 25.IV.2011 – 1 экз.; карьер, в сосновых шишках, 12.XII.2008 – 2 экз.; берег пруда, 27.V.2009 – 1 экз.; на дороге, 31.V.2009 – 1 экз.; Марьинский лес, в пне дуба, 16.IV.2009 – 1 экз.; берег пруда, 10–17.V.2009 – 2 экз.

*Tetartopeus* Czwalina, 1888

\**T. quadratus* (Paykull, 1789). **Лески**, берег р. Дон, на свет ДРЛ, 15.VII.2011 – 1 экз.; 5.VII.2012 – 6 экз.; карьер, берег пруда, 4.V.2010 – 1 экз.

*T. terminatus* (Gravenhorst, 1802) [Цуриков, 2009 (**Плющань**)]. **Лески**, берег р. Дон, на свет ДРЛ, 26.VII.2016 – 1 экз.; **Плющань**, на свет ДРЛ, 1.X.2016 – 1 экз.; **Волговской**, берег пруда 14.VII.2014 – 1 экз.

\**Lithocharis* Dejean, 1833

\**L. nigriceps* Kraatz, 1859. **Лески**, берег р. Дон, на свет ДРЛ, 15.VII.2011 – 1 экз.; карьер, в куче жома, 10.IX.2012 – 4 экз.; 26.V.2013 – 1 экз.; 7.X.2013 – 1 экз.; Марьинский лес, берег пруда, 20.IX.2014 – 1 экз.; поселок, на дороге, 9.V.2013

– 2 экз.; усадьба, воздушная ловушка, 28.VIII.2012 – 1 экз.; на свет 100v, 5.VIII.2012 – 2 экз.; 8.VIII.2013 – 1 экз.

*\*\*Medon Stephens, 1833*

*\*\*M. fusculus (Mannerheim, 1830). Лески, усадьба, воздушная ловушка, 12.V 2015 – 1 экз.*

*Sunius Stephens, 1829*

*S. melanocephalus (Fabricius, 1792) [Цуриков, 2009 (Лески)]. Лески, берег р. Дон, почвенная ловушка, 25.V.2014 – 1 экз.; карьер, песчаный склон, 14.IV.2012 – 1 экз.; под корой сосны, 11.IV.2013 – 1 экз.; луг, 25.IX.2014 – 1 экз.; 7.IV.2016 – 2 экз.; 4.V.2016 – 1 экз.; усадьба, в навозе, 3.IV.2008 – 1 экз.*

*Paederus Fabricius, 1775*

*P. fuscipes Curtis, 1826 синекрыл длиннокрылый [Цуриков, 2009 (Плющань, ур. Бык, Лески)]. Лески, берег р. Дон, 24.III–2.IV.2008 – 6 экз.; 22.VII.2010 – 7 экз.; 21.IX.–1.X.2008 – 7 экз.; 24.VI.2010 – 1 экз.; 7.VII.2014 – 1 экз.; на свет ДРЛ, 17.IX.2009 – 6 экз.; 18.VII–24.VIII.2010 – 87 экз.; 29.VI.2011 – 4 экз.; 31.VIII.2011 – 2 экз.; 1–4.VIII.2012 – 4 экз.; 17.X.2012 – 1 экз.; 30.VII.2014 – 1 экз.; 4.VIII.2014 – 1 экз.; 10.VIII.2015 – 1 экз.; 19.IX.2015 – 1 экз.; луг и посадки вдоль железной дороги, под камнем, 23.VIII.2009 – 31 экз.; в пне дуба 1.XI.2009 – 97 экз.; 2.IV.2010 – 3 экз.; 2.V.2010 – 2 экз.; 9.V.2011 – 1 экз.; 9.VI.2011 – 2 экз.; 14.IV.2012 – 1 экз.; 16.V.2012 – 2 экз.; карьер, луг, 24.III.2008 – 4 экз.; 28.IX–2.X.2008 – 15 экз.; берег пруда, 7.VIII.2010 – 1 экз.; 4.IX.2010 – 2 экз.; 12–13.IV.2013 – 8 экз.; песчаный склон, 3.XI.2012 – 1 экз.; 27.IV.2013 – 1 экз.; 4.XI.2015 – 1 экз.; 26.III.2017 – 7 экз.; в мусоре, 25.III.2014 – 4 экз.; 4.X.2015 – 1 экз.; Марьинский лес, подстилка дубравы, 10.X.2007 – 64 экз.; 10.IX.2009 – 17 экз.; ловушка с вином, 2.IV.2010 – 1 экз.; ур. Сурки, под камнем, 2.V.2010 – 1 экз.; усадьба, на гнилой моркови, 19.VIII.2009 – 1 экз.; Волговской, зимовка в почве, 5–12.XI.2013 – 4 экз.; Плющань, на свет ДРЛ, 18.VIII.2016 – 1*

экз.; **Епанчино**, берег пруда, 20.V.2014 – 1 экз.; **Писарево**, на свет ДРЛ, 11.VIII.2016 – 3 экз.

*P. riparius* (Linnaeus, 1758) синекрыл береговой [Цуриков, 2009 (**Плющань**)]. **Лески**, луг вдоль железной дороги, под камнем, 26.V.2010 – 17 экз.; 18.VI.2010 – 10 экз.; 2.IX.2016 – 19 экз.; карьер, луг, 24.III–2.IV.2008 – 24 экз.; 7–15.VII – 32 экз.; 26.IX–1.X.2008 – 48 экз.; берег пруда, 7.VIII.2010 – 23 экз.; 4.IX.2010 – 10 экз.; 12.IV.2013 – 28 экз.; песчаный склон, 1.XI.2012 – 7 экз.; **Плющань**, на дороге, 10.IV.2016 – 1 экз.; ур. **Бык**, берег руч. Чернавка, 7.V.2017 – 2 экз.; **Волговской**, зимовка в почве, 5–12.XI.2013 – 2 экз.; на дороге, 3.V.2016 – 1 экз.

*P. littoralis* Gravenhorst, 1802 синекрыл [Цуриков, 2009 (**Плющань**, ур. **Бык**)]. **Лески**, луг вдоль железной дороги, под камнем, 3–11.VI.2016 – 13 экз.; карьер, луг, 28.III–5.IV.2008 – 13 экз.; 9–16.IX.2008 – 11 экз.; берег пруда, 28.VIII–1.IX.2010 – 3 экз.; 12.IV.2013 – 6 экз.; песчаный склон, 1.XI.2012 – 2 экз.

*Scopaeus* Erichson, 1839

\**S. laevigatus* (Gyllenhal, 1827). **Лески**, берег р. Дон, на свет ДРЛ, 12–18.VII.2010 – 9 экз.; 19.VI–26.VII.2011 – 37 экз.; 14–28.VII.2012 – 4 экз.; 18.VII.2013 – 1 экз.; 2.VIII.2013 – 2 экз.; 17.VII.2014 – 2 экз.; усадьба, на свет 100v, 31.VII.2009 – 1 экз.; 5.VIII.2012 – 1 экз.; 10.VIII.2013 – 1 экз.; **Волговской**, берег пруда, 14.VII.2014 – 1 экз.

*S. minutus* (Erichson, 1839) [Цуриков, 2009 (**Лески**)]. **Лески**, карьер, луг, 4.V.2016 – 1 экз.; усадьба, в навозе, 9.V.2008 – 1 экз.

*Rugilus* Leach, 1819

*R. angustatus* (Geoffroy, 1785) [Цуриков, 2009 (**Лески**)]. **Лески**, луг, в куче жома, 19.V.2008 – 4 экз.

\**R. orbiculatus* (Paykull, 1789). **Лески**, усадьба, зимовка в мякине, 21.XII.2008 – 4 экз.

*R. rufipes* Germar, 1836 [Цуриков, 2009 (**Плющань**)]. **Лески**, Марьинский лес, трутовик на березе, 23.VIII.2009 – 1

экз.; ловушка с водой, 26.IX.2010 – 1 экз.; берег пруда, 6.V.2012 – 1 экз.; ур. Сурки, под камнем, 13.X.2014 – 1 экз.; усадьба, в мякине, 14.XII.2008 – 1 экз.

*R. similis* (Erichson, 1839) [Цуриков, 2009 (**Лески**)]. **Лески**, берег р. Дон, на свет ДРЛ, 18.VII.2010 – 2 экз.; карьер, в мусоре, 24.III.2008 – 2 экз.; под корой бревна сосны, 2.IV.2010 – 1 экз.; Марьинский лес, в пне дуба, 16.IV.2009 – 1 экз.

*Othius* Stephens, 1829

*O. punctulatus* (Goeze, 1777) [Цуриков, 2009 (**Плющань**)]. **Лески**, посадки вдоль железной дороги, в пне дуба, 9.XI.2010 – 1 экз.

\**Heterothops* Stephens, 1829

\**H. dissimilis* (Gravenhorst, 1802). **Лески**, берег р. Дон, зимовка под корой ивы, 4.XI.2015 – 1 экз.; карьер, в гнилых яблоках, 9.IV.2009 – 1 экз.; зимовка в овечьем навозе, 30.X.2014 – 1 экз.; 4–8.XI.2015 – 2 экз.; усадьба, курятник, зимовка в навозе, 20.XI–2.XII.2014 – 2 экз.

\**H. quadripunctulus* (Gravenhorst, 1806). **Лески**, карьер, сосняк, ловушка с вином, 7.V.2012 – 1 экз.; в мусоре, 24.IV.2014 – 2 экз.

\**H. stiglundbergi* Israelson, 1979. **Лески**, карьер, зимовка в овечьем навозе, 15.X.2016 – 1 экз.

*Bisnius* Stephens, 1829

\**B. cephalotes* (Gravenhorst, 1802). **Лески**, берег р. Дон, на свет ДРЛ, 12.VII.2010 – 1 экз.; карьер, берег пруда, 11.V.2009 – 1 экз.; луг, под стогом сена, 24.X.2010 – 2 экз.; усадьба, в навозе, 21.XII.2008 – 2 экз.; на мертвой курице, 5.V.2010 – 2 экз.; в компосте, 30.X.2011 – 1 экз.

\**B. nitidulus* (Gravenhorst, 1802). **Лески**, луг вдоль железной дороги, в коровьих лепешках, 28.IX.2012 – 1 экз.; 21.VIII.2013 – 1 экз.

*B. parvus* (Sharp, 1874) [Цуриков, 2009 (**Лески**)]. **Лески**, берег р. Дон, на свет ДРЛ, 1–18.VII.2010 – 3 экз.; луг



вдоль железной дороги, в коровьих лепешках, 28.VIII.2012 – 2 экз.; 25.X.2012 – 2 экз.; 20.VIII.2013 – 3 экз.; карьер, в мусоре, 24.III.2008 – 2 экз.; в навозе, 27.IV.2012 – 1 экз.; в куче жома, 28.VIII–10.IX.2012 – 3 экз.; 26.V.2013 – 3 экз.; под камнем, 11.IV.2013 – 1 экз.; Марьинский лес, берег пруда, 4.IX.2011 – 2 экз.; усадьба, в компосте, 17.IX.2011 – 3 экз.; 30.X.2011 – 1 экз.; на свет 100v, 6.VI.2012 – 1 экз.; 1.VIII.2012 – 1 экз.; воздушная ловушка, 10.V.2013 – 1 экз.; школа, на свет 100v, 7.VII.2013 – 1 экз.

\**B. sordidus* (Gravenhorst, 1802). **Лески**, берег р. Дон, на свет ДРЛ, 18.VII.2010 – 2 экз.; карьер, в навозе, 27.IV.2010 – 1 экз.; ловушка с медовухой, 15.VI.2012 – 1 экз.; усадьба, в навозе, 21.XII.2008 – 1 экз.; на свет 100v, 12.VII.2013 – 1 экз.

\**Erichsonius* Fauvel, 1874

\**E. cinerascens* (Gravenhorst, 1802). **Лески**, Марьинский лес, берег пруда, 24.V.2009 – 1 экз.; 19.IV.2011 – 1 экз.; 16.VII.2012 – 2 экз.; 19.VIII.2012 – 1 экз.; 23.VII.2013 – 1 экз.

\*\**E. subopacus* (Hochhuth, 1851). **Лески**, берег р. Дон, 1.VIII.2009 – 1 экз.

*Gabrius* Stephens, 1829

*G. breviventer* (Sperk, 1835) [Суриков, 2009 (**Плющань**)]. **Лески**, берег р. Дон, на свет ДРЛ, 12–18.VII.2010 – 13 экз.; 26.VII.2011 – 1 экз.; 2–11.VIII.2013 – 7 экз.; 17.VII.2014 – 1 экз.; 10.VIII.2015 – 1 экз.; 29.VII.2016 – 1 экз.; Марьинский лес, на цветах, 15.VI.2015 – 1 экз.; усадьба, на свет 100v, 12.VII.2012 – 2 экз.; 6.VIII.2012 – 2 экз.; **Плющань**, на свет ДРЛ, 23.VI.2016 – 1 экз.

*G. exspectatus* Smetana, 1952 [Суриков, 2009 (как *splendidulus*, **Лески**)]. **Лески**, луг, в куче жома, 16.VI.2008 – 2 экз.; Марьинский лес, под корой дубового бревна, 18.IX.2012 – 1 экз.; 29.VII.2013 – 1 экз.; усадьба, трутовик на тополе, 1.X.2008 – 1 экз.; на свет 100v, 5.VIII.2012 – 1 экз.

*G. osseticus* (Kolenati, 1846) [Цуриков, 2009 (Плющань)]. Лески, берег р. Дон, на свет ДРЛ, 28.VIII.2010 – 1 экз.

**\*\**Neobisnius* Ganglbauer, 1895**

**\*\**N. lathrobioides* (Baudi di Selve, 1848). Плющань,** берег р. Плющанка, 18.V.2014 – 1 экз.

*Philonthus* Stephens, 1829

*Ph. albipes* (Gravenhorst, 1802) [Цуриков, 2014 (Плющань)]. Лески, берег р. Дон, на свет ДРЛ, 18.X.2014 – 1 экз.; луг вдоль железной дороги, в коровьих лепешках, 21–28.IX.2012 – 15 экз.; 20.VIII.2013 – 25 экз.; карьер, в куче жома, 7.IX.2012 – 58 экз.; 26.V.2013 – 1 экз.; на дороге, 18.IV.2014 – 4 экз.; поселок, в мякине, 24.IV.2016 – 2 экз.; усадьба, воздушная ловушка, 12.V.2014 – 2 экз.; 28.V.2015 – 1 экз.; 28.VIII.2015 – 1 экз.; 7.V.2016 – 1 экз.; школа, на пне березы с соком, 13.IV.2016 – 1 экз.; **Плющань**, берег р. Плющанка, 18.V.2014 – 1 экз.; **Писарево**, на свет ДРЛ, 11.VIII.2016 – 1 экз.

**\**Ph. carbonarius* (Gravenhorst, 1802). Лески**, берег р. Дон, на свет ДРЛ, 4.IX.2009 – 1 экз.

**\**Ph. cognatus* Stephens, 1832. Лески**, карьер, склон, 29.X.2013 – 1 экз.

*Ph. concinnus* (Gravenhorst, 1802) [Мазуров, 2015 (Плющань)]. Лески, берег р. Дон, на свет ДРЛ, 22.V.2014 – 1 экз.; усадьба, воздушная ловушка, 22.VI.2012 – 1 экз.; на свет 100v, 12.VII.2012 – 1 экз.; **Плющань**, берег р. Плющанка, 21.VII.2014 – 1 экз.

**\**Ph. coprophilus* Jarrige, 1949. Лески**, луг вдоль железной дороги, в конских лепешках, 5.V.2010 – 2 экз.

**\**Ph. corruscus* (Gravenhorst, 1802). Лески**, луг вдоль железной дороги, в коровьих лепешках, 3.VI.2011 – 1 экз.; Марьинский лес, почвенная ловушка, 28.V.2015 – 1 экз.; усадьба, на мертвой курице, 5.V.2010 – 1 экз.

\**Ph. cruentatus* (Gmelin, 1790). **Лески**, луг вдоль железной дороги, в конской лепешке, 5.V.2010 – 1 экз.; Марьинский лес, почвенная ловушка, 31.VIII.2013 – 1 экз.

*Ph. debilis* (Gravenhorst, 1802) [Цуриков, 2009 (**Лески**)]. **Лески**, луг вдоль железной дороги, в навозе, 12.IV.2009 – 1 экз.; 5.V.2010 – 2 экз.; карьер, в грибах, 17.IX.2008 – 1 экз.; на почве, 1.IV.2010 – 1 экз.; ур. Сурки, под камнем, 18.VIII.2013 – 1 экз.; усадьба, в мякине, 12.XII.2008 – 2 экз.; в компосте, 17.IX.2011 – 3 экз. 30.X.2011 – 2 экз.

*Ph. decorus* (Gravenhorst, 1802) [Цуриков, 2009 (**Плющань, Лески**)]. **Лески**, Марьинский лес, под стволом березы, 26.IX.2008 – 1 экз.; ловушка с вином, 20.IX.2009 – 1 экз.; берег пруда, 26.IV.2012 – 2 экз.; почвенная ловушка, 5.VI–31.VIII.2013 – 34 экз.; 1.V.2014 – 2 экз.; 2–10.VI.2014 – 6 экз.; 2.V–16.VIII.2015 – 25 экз.; 24.IV.2016 – 4 экз.; 26.V.2016 – 6 экз.; **Плющань**, дубрава, под стволом березы, 18.VIII.2016 – 1 экз.

\**Ph. dimidiatipennis* Erichson, 1840. **Плющань**, берег р. Дон, 14.V.2015 – 1 экз.

\**Ph. discoideus* (Gravenhorst, 1802). **Лески**, берег р. Дон, 15.VII.2011 – 1 экз.; на свет ДРЛ, 8.VII.2012 – 1 экз.

\**Ph. fumarius* (Gravenhorst, 1806). **Лески**, берег р. Дон, на свет ДРЛ, 30.IV.2011 – 1 экз.; Марьинский лес, берег пруда, 17.V.2009 – 2 экз.; 2.V.2011 – 1 экз.; 17.V.2012 – 2 экз.; 22.VII.2012 – 1 экз.; 2.V.2013 – 1 экз.; усадьба, на свет 100v, 14.VIII.2012 – 5 экз.; ур. **Бык**, берег руч. Чернавка, 7.V.2017 – 1 экз.

*Ph. lepidus* (Gravenhorst, 1802) [Цуриков, 2009 (**Лески**), 2014 (**Плющань**)]. **Лески**, карьер, в мусоре, 4.IV.2008 – 1 экз.

\**Ph. linki* Solsky, 1866. **Лески**, берег р. Дон, на свет ДРЛ, 8.VII.2010 – 1 экз.

\**Ph. micans* (Gravenhorst, 1802). **Лески**, берег р. Дон, на свет ДРЛ, 26.VII.2011 – 1 экз.; 10.VIII.2015 – 1 экз.

*Ph. micantoides* G. Benick & Lohse, 1956 [Мазуров, 2015 (**Плющань**)]. **Лески**, берег р. Дон, на свет ДРЛ, 12.VI.2010 – 2 экз.; 3.VIII.2010 – 2 экз.; 28.V.2011 – 2 экз.; 15.VII.2011 – 1 экз.; 12.VI.2012 – 1 экз.; 5.VII.2012 – 1 экз.; 8.VII.2013 – 1 экз.; 17.V.2014 – 1 экз.; 17.VII.2014 – 1 экз.; 22.VI.2015 – 3 экз.; 25.VII.2016 – 3 экз.; 26.VIII.2016 – 3 экз.; усадьба, на свет 100v, 27.VI–10.VII.2012 – 9 экз.; 12.VIII.2012 – 3 экз.; школа, на свет 100v, 7.VII.2013 – 4 экз.; **Плющань**, берег р. Плющанка, 16.VII.2014 – 1 экз.; 11.IX.2014 – 1 экз.; на свет ДРЛ, 14.V.2015 – 1 экз.; 23.VI.2016 – 5 экз.; 18.VIII.2016 – 1 экз.; **Волтовской**, берег пруда, 14.VII.2014 – 1 экз.; **Писарево**, на свет ДРЛ, 14.VII.2016 – 3 экз.; 11.VIII.2016 – 6 экз.

*Ph. politus* (Linnaeus, 1758) [Суриков, 2009 (**Лески**)]. **Лески**, берег р. Дон, на свет ДРЛ, 4.VIII.2014 – 2 экз.; 10.VIII.2015 – 1 экз.; луг, в куче жома, 25.IV.2008 – 3 экз.; карьер, зимовка в сосновых шишках, 12.XII.2008 – 2 экз.; Марьинский лес, берег пруда, 10.V.2010 – 1 экз.; усадьба, в навозе, 19.IX.2008 – 2 экз.; на мертвой курице, 5.V.2010 – 4 экз.; в компосте, 17.IX.2011 – 3 экз.; под доской, 28.IV.2016 – 1 экз.; школа, на пне березы с соком, 27.IV.2016 – 3 экз.

\**Ph. punctus* (Gravenhorst, 1802). **Лески**, берег р. Дон, на свет ДРЛ, 2.VII.2011 – 1 экз.; 26.VII.2016 – 1 экз.

\**Ph. quisquiliarius* (Gyllenhal, 1810). **Лески**, берег р. Дон, песок, 29.V.2009 – 1 экз.; на свет ДРЛ, 27.V–3.VIII.2010 – 18 экз.; 28.V–15.VII.2011 – 19 экз.; 8.VII.2012 – 4 экз.; 17.V.2014 – 8 экз.; 18.VIII.2014 – 2 экз.; 22.VI.2015 – 1 экз.; 10.VIII.2015 – 1 экз.; 22.VI.2016 – 1 экз.; 9.VIII.2016 – 3 экз.; усадьба, на свет 100v, 25.VI–14.VIII.2012 – 24 экз.; воздушная ловушка, 26.V.2013 – 1 экз.; **Плющань**, на свет ДРЛ, 14.V.2015 – 1 экз.; 2.VII.2015 – 1 экз.; 30.VI.2016 – 1 экз.; **Писарево**, на свет ДРЛ, 11.VIII.2016 – 3 экз.

*Ph. rectangulus* Sharp, 1874 [Цуриков, 2009 (**Бык, Лески**)]. **Лески**, луг вдоль железной дороги, в коровьих лепешках, 20.VIII.2013 – 1 экз.; карьер, под камнем, 24.III.2008 – 1 экз.; в жоме, 22.IX.2013 – 1 экз.; склон, 29.X.2013 – 1 экз.; **Писарево**, на свет ДРЛ, 14.VII.2016 – 3 экз.

\**Ph. rotundicollis* (Ménétriés, 1832). **Лески**, берег р. Дон, почвенная ловушка, 3.VI.2014 – 1 экз.

*Ph. rubripennis* Stephens, 1832 [Цуриков, 2009 (**Плющань**)]. **Лески**, берег р. Дон, песок, 1.VI.2009 – 1 экз.; 1.VIII.2010 – 1 экз.; 8.VII.2012 – 1 экз.; 12.V.2013 – 1 экз.; луг вдоль железной дороги, 6.VI.2012 – 1 экз.; карьер, берег пруда, 2.V.2011 – 1 экз.; **Плющань**, берег р. Плющанка, 16.VII.2014 – 1 экз.; 14.V.2015 – 2 экз. – 1 экз.

\**Ph. rufipes* (Stephens, 1832). **Лески**, луг, куча сена, 23.X.2010 – 1 экз.

*Ph. sanguinolentus* (Gravenhorst, 1802) [Цуриков, 2009 (**Лески**)]. **Лески**, луг вдоль железной дороги, в конской лепешке, 5.V.2010 – 3 экз.; на дороге, 25.IV.2011 – 1 экз.; карьер, в мусоре, 30.IV.2008 – 1 экз.; усадьба, на свет 100v, 16.VII.2012 – 1 экз.

*Ph. spinipes* Sharp, 1874 [Цуриков, 2009 (**Лески**)]. **Лески**, карьер, в куче жома, 26.V.2013 – 1 экз.; луг, в куче жома, 25.IV.2008 – 2 экз.; усадьба, в компосте, 17.IX.2011 – 6 экз.

*Ph. succicola* Thomson, 1860 [Цуриков, 2009 (**Лески**)]. **Лески**, усадьба, в навозе, 11.VIII.2008 – 1 экз.; стена дома, 7.VII.2013 – 1 экз.

*Ph. umbratilis* (Gravenhorst, 1802) [Цуриков, 2009 (**Плющань**)]. **Лески**, берег р. Дон, на свет ДРЛ, 18.VII.2010 – 1 экз.; 4.VIII.2012 – 1 экз.; Марьинский лес, берег пруда, 17.V.2009 – 1 экз.; 10.V.2010 – 1 экз.; 26.IV.2012 – 1 экз.; 26.VII.2012 – 2 экз.; 20.IX.2014 – 1 экз.

\**Ph. varians* (Paucull, 1789). **Лески**, карьер, зимовка в овечьем навозе, 4.I.2017 – 1 экз.

**\*\**Acylophorus* Nordmann, 1837**

**\*\**A. glaberrimus* (Herbst, 1784). Лески**, берег р. Дон, песок, выплескивание, 6.VII.2011 – 2 экз.; 19.VIII.2013 – 1 экз.; 20.VII.2014 – 1 экз.; карьер, берег пруда, 20.VIII.2009 – 1 экз.

***Quedius* Stephens, 1829**

***Q. mesomelinus* (Marsham, 1802) [Цуриков, 2009 (Лески)]**. Лески, Марьинский лес, под корой дубового бревна, 26.X.2008 – 1 экз.; 25.IV.2009 – 1 экз.; усадьба, в мякине, 12.XII.2008 – 1 экз.; подвал, на картофеле, 11.VIII.2009 – 1 экз.; 23.II.2011 – 1 экз.; 10.VI.2011 – 1 экз.; в гнилой свекле, 28.VII.2013 – 1 экз.

***Q. xanthopus* Erichson, 1839 [Цуриков, 2009 (Лески)]**. Лески, Марьинский лес, под корой дубового бревна, 19.IX.2008 – 1 экз.

***Q. fuliginosus* (Gravenhorst, 1802) [Цуриков, 2009 (Лески)]**. Лески, карьер, в мусоре, 28.III.2008 – 2 экз.; берег пруда, 4.V.2010 – 1 экз.

**\**Q. limbatus* (Heer, 1839). Лески**, Марьинский лес, почвенная ловушка, 9.XI.2014 – 1 экз.

**\**Q. scintillans* (Gravenhorst, 1806). Лески**, усадьба, в мякине, 21.XII.2008 – 1 экз.

***Creophilus* Leach, 1819**

***C. maxillosus* (Linnaeus, 1758) хищник серый**, стафилин падальный [Цуриков, 2009 (Лески)]. Лески, берег р. Дон, почвенная ловушка, 10.VIII.2015 – 1 экз.; усадьба, в навозе, 25.IV.2008 – 3 экз.; на мертвой курице, 12.V.2010 – 1 экз.

***Emus* Leach, 1819**

***E. hirtus* (Linnaeus, 1758) [Цуриков, 2009 (Лески)]**. Лески, карьер, в куче жома, 29.V.2013 – 6 экз.; луг, в куче жома, 30.IV.2008 – 4 экз.; 15–20.V.2008 – 7 экз.; 10.V.2009 – 1 экз.; Марьинский лес, опушка, под гнилыми тыквами, 28.V.2010 – 1 экз.; поселок, на дороге, 19.IV.2014 – 1 экз.; **Яблоново**, в свежей коровьей лепешке, 11.V.2012 – 1 экз.

*Ocyrops* Leach, 1819

*O. brunnipēs* (Fabricius, 1781) [Цуриков, 2009 (**Плющань, Лески**)]. **Лески**, берег р. Дон, под камнем, 19.IX.2011 – 1 экз.; почвенная ловушка, 15.VIII.2013 – 1 экз.; луг вдоль железной дороги, под камнем, 13.X.2008 – 1 экз.; 23.VIII.2009 – 1 экз.; 19.IX.2010 – 3 экз.; 18.IX.2012 – 1 экз.; под ДВП, 19–28.IV.2011 – 12 экз.; 21.VIII–18.IX.2011 – 19 экз.; карьер, песчаный склон у моста, 5.IV.2010 – 1 экз.; Марьинский лес, под пнем, 30.IV.2008 – 3 экз.; 17.V.2012 – 2 экз.; 21.VII.2012 – 1 экз.; почвенная ловушка, 8.VII.2013 – 5 экз.; 10.VIII.2013 – 3 экз.; 1–14.V.2014 – 3 экз.; 6.VII.2014 – 4 экз.; 2–9.X.2014 – 3 экз.; 4–13.VI.2015 – 11 экз.; 14.VII.2015 – 4 экз.; 3.XI.2015 – 2 экз.; 9.V.2016 – 4 экз.; 24.VIII.2016 – 3 экз.; усадьба, под камнем, 28.IV.2010 – 1 экз.; **Плющань**, берег р. Дон, 14.V.2015 – 2 экз.

*O. nitens* (Schrank, 1781) [Цуриков, 2009 (**Лески**)], 2014 (**Плющань**)]. **Лески**, луг вдоль железной дороги, под камнем, 18.IX.2010 – 1 экз.; 19.IX.2011 – 1 экз.; 23.VIII.2009 – 2 экз.; Марьинский лес, подстилка у дубового пня, 6.IX.2009 – 1 экз.; усадьба, в навозе, 25.IV.2008 – 2 экз.; 20.VIII.2009 – 2 экз.; в помещении, 22.IX.2008 – 1 экз.; под камнем, 3.V.2013 – 1 экз.; стена дома, в паутине, 3.VII.2013 – 1 экз.; школа, под доской, 9.IX.2009 – 1 экз.; на дороге, 25.IV.2016 – 1 экз.; ур. **Бык**, почвенная ловушка, 6.V.2017 – 1 экз.; **Яблоново**, луг, под камнем, 12.V.2012 – 1 экз.

\**O. fulvipennis* Erichson, 1840. **Лески**, карьер, склон, 28.X.2013 – 1 экз.; Марьинский лес, почвенная ловушка, 19.VIII.2014 – 1 экз.

*Ontholestes* Ganglbauer, 1895

*O. murinus* (Linnaeus, 1758) хищник бурый [Цуриков, 2009 (**Плющань, Лески**)]. **Лески**, берег р. Дон, 18.VII.2011 – 1 экз.; луг вдоль железной дороги, ловушка с клубничным морсом, 23.VIII.2009 – 1 экз.; в коровьих лепешках, 3.VI.2011 – 1 экз.; карьер, в куче жома, 4.V.2016 – 1 экз.; Марьинский

лес, ловушка с вином, 20.IX.2009 – 1 экз.; под гнилыми тыквами, 1.V.2010 – 2 экз.; почвенная ловушка, 30.VI.2013 – 1 экз.; 2.VIII.2013 – 1 экз.; 10.V.2015 – 1 экз.; усадьба, в навозе, 25.IV.2008 – 2 экз.; школа, под опилками, 25.IV.2016 – 1 экз.

*O. tessellatus* (Geoffroy, 1785) [Цуриков, 2009 (Лески)]. Лески, луг вдоль железной дороги, в куче жома, 26–30.IV.2008 – 24 экз.; 2–13.V.2008 – 18 экз.; 11–18.VI.2008 – 21 экз.; 8–14.VIII.2008 – 14 экз.; карьер, в куче жома, 9.V.2009 – 5 экз.; 24.VI.2012 – 1 экз.; 12.VII.2013 – 22 экз.; 16–21.IV.2014 – 29 экз.; 3.VI.2014 – 10 экз.; 4.V.2016 – 22 экз.; школа, на пне березы с соком, 27.IV–2.V.2017 – 16 экз.

*Platydracus* Thomson, 1858

*P. fulvipes* (Scopoli, 1763) [Цуриков, 2009 (Плющань)]. Лески, Марьинский лес, почвенная ловушка, 30.VII.2015 – 1 экз.

*P. latebricola* (Gravenhorst, 1806) [Цуриков, 2014 (Плющань)].

*P. stercorarius* (Olivier, 1795) [Цуриков, 2009 (Лески), 2014 (Плющань)]. Лески, луг вдоль железной дороги, под камнем, 5.VIII.2009 – 1 экз.; 18.VI.2010 – 5 экз.; 18.IX.2010 – 2 экз.; карьер, в шляпочных грибах, 5.VIII.2008 – 1 экз.

*Staphylinus* Linnaeus, 1758

*S. erythropterus* Linnaeus, 1758 [Цуриков, 2014 (Плющань)].

*Tasgius* Stephens, 1829

*T. melanarius* (Heer, 1839) [Цуриков, 2014 (Плющань)].

*Gyrophypnus* Leach, 1819

\**G. angustatus* Stephens, 1833. Лески, усадьба, в мякине, 14.XII.2008 – 1 экз.; школа, на заборе, 20.IV.2012 – 1 экз.

*G. fracticornis* (O. Müller, 1776) [Цуриков, 2009 (Лески)]. Лески, луг вдоль железной дороги, в коровьих



лепешках, 14.IX.2012 – 2 экз.; карьер, в куче жома, 10.VIII.2012 – 1 экз.; 10.IX.2012 – 2 экз.; луг, в куче жома, 7.IV.2008 – 1 экз.; Марьинский лес, зимовка в мякине, 27.XII.2015 – 7 экз.; усадьба, в мякине, 14.XII.2008 – 3 экз.; 17.IX.2011 – 1 экз.

*\*Hypnogyra Casey, 1906*

*\*H. angularis (Ganglbauer, 1895). Лески, Марьинский лес, опушка, кошение, 12.VI.2013 – 1 экз.*

*Leptacinus Erichson, 1839*

*\*L. intermedius Donisthorpe, 1936. Лески, берег р. Дон, на свет ДРЛ, 1.VII.2010 – 1 экз.; 17.VII.2014 – 1 экз.; луг вдоль железной дороги, в коровьих лепешках, 21.IX.2012 – 2 экз.; Марьинский лес, зимовка в мякине, 27.XII.2015 – 3 экз.; усадьба, зимовка в мякине, 14.XII.2008 – 3 экз.; на свет 100v, 17.VIII.2009 – 1 экз.; воздушная ловушка, 22.V.2012 – 2 экз.; 19–22.VI.2012 – 6 экз.; 29.IV–4.V.2013 – 4 экз.; 30.VI–8.VII.2013 – 4 экз.; 12.V.2014 – 1 экз.; стена дома, 11.X.2013 – 1 экз.; в гнилой свекле, 28.VII.2013 – 1 экз.; Малотроицкое, на куче песка, 26.IV.2015 – 1 экз.*

*\*L. pusillus (Stephens, 1833). Лески, луг вдоль железной дороги, в коровьих лепешках, 28.IX.2012 – 1 экз.; ур. Бык, пойма руч. Чернавка, 7.V.2017 – 1 экз.*

*L. sulcifrons (Stephens, 1833) [Цуриков, 2009 (Плющань)]. Лески, луг вдоль железной дороги, в коровьих лепешках, 7.XI.2010 – 2 экз.; 28.IX.2012 – 6 экз.; карьер, в куче жома, 10.IX.2012 – 2 экз.; в овечьем навозе, 12.XI.2014 – 1 экз.; 8.XI.2015 – 1 экз.; в мусоре, 26.III.2017 – 2 экз.; Марьинский лес, зимовка в мякине, 27.XII.2015 – 15 экз.; усадьба, зимовка в мякине, 14.XII.2008 – 6 экз.; 20.XI.2009 – 1 экз.; 14.XI.2010 – 8 экз.; 29.XI.2015 – 8 экз.; 15.X.2016 – 1 экз.; в компосте, 17.IX–20.X.2011 – 16 экз.; школа, луг, 22.V.2014 – 1 экз.; Яблоново, в головаче гигантском, 12.IX.2011 – 1 экз.*

\**Nudobius* Thomson, 1860

\**N. lentus* (Gravenhorst, 1806). **Лески**, Марьинский лес, в гнилом березовом бревне, 13.IV.2009 – 1 экз.; в подстилке, 14.VIII.2012 – 1 экз.

*Xantholinus* Dejean, 1821

\**X. tricolor* (Fabricius, 1787). **Лески**, посадки вдоль железной дороги, под пнем, 11.XI.2013 – 1 экз.; Марьинский лес, почвенная ловушка, 19.VIII.2014 – 1 экз.; в подстилке, 29.VIII.2014 – 1 экз.; усадьба, в навозе, 20.IX.2008 – 1 экз.; 3.X.2008 – 1 экз.; в мякине, 15.XI.2010 – 1 экз.

*X. dvoraki* Coiffait, 1956 [Цуриков, 2009 (**Лески**)]. **Лески**, берег р. Дон, под камнем, 26.IV.2009 – 1 экз.; песок, выплескивание, 12.V.2013 – 1 экз.; карьер, в куче жома, 28.VIII.2012 – 1 экз.; в конских лепешках, 6.IV.2010 – 3 экз.; ловушка с водкой, 17.X.2012 – 1 экз.; Марьинский лес, берег пруда, 1.V.2010 – 2 экз.; усадьба, под доской, 17.V.2008 – 1 экз.; стена дома, 7.V.2009 – 1 экз.; в навозе, 9.V.2011 – 2 экз.; 8.X.2011 – 1 экз.

*X. linearis* (Olivier, 1795) [Цуриков, 2009 (**Плющань**, **Лески**)]. **Лески**, посадки вдоль железной дороги, на дороге, 25.IV.2011 – 1 экз.; карьер, сосняк, ловушка с водкой, 17.X.2012 – 1 экз.; поселок, на дороге, 20.X.2007 – 1 экз.; усадьба, в навозе, 2.V.2010 – 1 экз.; в компосте, 11.VIII.2013 – 1 экз.

## 16. Семейство **Geotrupidae** Latreille, 1802 – Навозники-землекопы

\**Odonteus* Samouelle, 1819

\**O. armiger* (Scopoli, 1772). **Лески**, берег р. Дон, на свет ДРЛ, 23.V–20.VI.2010 – 10 экз.; 19.VI.2011 – 2 экз.; 30.VIII.2011 – 1 экз.; 2.VII.2014 – 1 экз.; 22.VIII.2015 – 1 экз.; 22.VI.2016 – 1 экз.; 13.VII.2016 – 1 экз.; усадьба, на свет 100v, 7.VII.2012 – 1 экз.; **Плющань**, на свет ДРЛ, 2.VII.2015 – 2 экз.; 23.VI.2016 – 1 экз.

*Anoplotrupes* Jekel, 1866

*A. stercorosus* (Scriba, 1791) навозник лесной [Цуриков, 2009 (**Плющань**, ур. **Бык**, **Лески**)]. **Лески**, берег р. Дон, почвенная ловушка, 18.VI.2013 – 1 экз.; Марьинский лес, на дороге, 23.VII.2006 – 2 экз.; в банке с джин-тонином, 23.VII.2009 – 23 экз.; ловушка с водой, 6.IX.2009 – 2 экз.; 4.IX.2011 – 6 экз.; ловушка с пивом, 23.IX.2009 – 1 экз.; 3.V.2010 – 1 экз.; 12.VI.2010 – 3 экз.; ловушка с жидкостью «Комет», 4.X.2009 – 1 экз.; ловушка с вином, 12.VI.2010 – 2 экз.; 10.X.2010 – 1 экз.; ловушка с бальзамом для волос, 26.IX.2010 – 1 экз.; почвенная ловушка, 22.VI–17.VIII.2013 – 11 экз.; 1.VI.2014 – 2 экз.; 5.VII.2014 – 2 экз.; 19.VIII.2014 – 1 экз.; 25.VI.2015 – 1 экз.; 30.VII.2015 – 1 экз.; 22.V.2016 – 2 экз.; Сурки, трутовик на березе, 8.VII.2008 – 1 экз.; усадьба, на свет 100v, 17.VI.2007 – 1 экз.

*Geotrupes* Latreille, 1797

*G. baicalicus* Reitter, 1892 [Цуриков, 2009 (**Лески**)]. **Лески**, берег р. Дон, на свет ДРЛ, 15.V.2010 – 1 экз.; 28.IV.2011 – 1 экз.; 29.VI.2011 – 1 экз.; луг вдоль железной дороги, в конских лепешках, 12.V.2010 – 1 экз.; карьер, почвенная ловушка, 16.VIII.2012 – 1 экз.; **Яблоново**, на свет 100v, 23.V.2008 – 1 экз.

17. Семейство **Trogidae** W.S. Macleay, 1819 – Троксы

*Trox* Fabricius, 1775

\**T. cadaverinus* Illiger, 1802. **Лески**, берег р. Дон, на свет ДРЛ, 9.VI.2013 – 1 экз.; 10.VIII.2015 – 2 экз.; 26.VI.2016 – 2 экз.; 2.IX.2016 – 1 экз.; **Писарево**, на свет ДРЛ, 14.VII–11.VIII.2016 – 3 экз.

\*\**T. evermanni* Krynicki, 1832. **Лески**, берег р. Дон, на свет ДРЛ, 11.VI.2011 – 1 экз.; 31.VIII.2016 – 1 экз.

*T. sabulosus* (Linnaeus, 1758) песчаник обыкновенный [Цуриков, 2009 (**Лески**), 2014 (**Плющань**)]. **Лески**, карьер, под старым валенком, 11.V.2008 – 7 экз.; 22.VI. .2008 – 3 экз.;

14.IX.2008 – 2 экз.; 20.V.2009 – 2 экз.; 28.VI.2009 – 4 экз.; 16.VIII.2009 – 1 экз.; 16.IV.2010 – 1 экз.; 26.IV.2012 – 3 экз.; 17.V.2012 – 3 экз.; 24.VI.2012 – 1 экз.; Марьинский лес, под старым валенком, 1–9.V.2010 – 33 экз.; 19–24.VI.2010 – 29 экз.; 4.IX.2010 – 11 экз.; 25.IV.2011 – 15 экз.; почвенная ловушка, 1.V.2014 – 1 экз.; 23.V.2014 – 1 экз.; 10.V.2015 – 2 экз.; 25.VI.2015 – 1 экз.; **Плющань**, дубрава, 18.V.2014 – 1 экз.; **Волговской**, в полете, 3.V.2016 – 1 экз.

\**T. scaber* (Linnaeus, 1767). **Лески**, берег р. Дон, на свет ДРЛ, 12.V.2012 – 1 экз.; посадки вдоль железной дороги, под корой клена, 21.V.2008 – 2 экз.; Марьинский лес, трутовик на березе, 12.X.2008 – 9 экз.; 21.IX.2009 – 2 экз.; почвенная ловушка, 22–26.V.2016 – 2 экз.; Сурки, трутовик на березе, 24–29.VIII.2009 – 34 экз.; усадьба, в навозе, 22–29.IV.2009 – 11 экз.; 15.V.2012 – 2 экз.; на мертвой курице, 30.IV.2010 – 1 экз.; воздушная ловушка, 23.V.2015 – 1 экз.; 4.V.2016 – 1 экз.; стена дома, 10.V.2016 – 1 экз.

## 18. Семейство **Lucanidae** Latreille, 1804 – Рогачи

### *Sinodendron* Hellwig, 1792

*S. cylindricum* (Linnaeus, 1758) носорог малый [Цуриков, 2009 (**Лески**)]. **Лески**, Марьинский лес, дубовый ствол, останки под корой, 7.XII.2008 – 1♀, 19.VIII.2012 – 1 экз.; в пне березы, 21.V.2010 – 1 экз.; усадьба, в пне яблони, 27.VI.2007 – 1 экз.; школа, в пне березы, 22.V–6.VI.2008 – 10 экз.

### \**Dorcus* W.S. Macleay, 1819

\**D. parallelipedus* (Linnaeus, 1758) оленек. **Малотроицкое**, на гнилом бревне, 14.VII.2014 – 1 экз.

### *Platycerus* Geoffroy, 1762

*P. caraboides* (Linnaeus, 1758) [Цуриков, 2014 (**Плющань**)]. **Лески**, Марьинский лес, на листе груши, 7.V.2017 – 1 экз.; на листе калины, липы, 13.V.2017 – 2 экз.; ур. **Бык**, дубрава, 6.V.2017 – 1 экз.

19. Семейство \***Ochodaeidae** Mulsant & Rey, 1871 – Жуки-пескорой

\**Codocera* Eschscholtz, 1821

\**C. ferruginea* (Eschscholtz, 1818). **Лески**, берег р. Дон, на свет ДРЛ, 30.VIII.2011 – 1 экз.; 27.VIII.2016 – 1 экз.

20. Семейство **Scarabaeidae** Latreille, 1802 –

Пластинчатоусые

\**Rhysothorax* Bedel, 1911

\**Rh. rufus* (Fabricius, 1792). **Лески**, берег р. Дон, почвенная ловушка, 9.VI.2013 – 2 экз.

*Acanthobodilus* G. Dellacasa, 1983

*A. immundus* (Creutzer, 1799) [Цуриков, 2009 (как *Aphodius*, **Лески**)]. **Лески**, берег р. Дон, на свет ДРЛ, 23.V.2010 – 1 экз.; 19–22.VII.2010 – 2 экз.; 22.V.2011 – 1 экз.; 3.VII.2011 – 2 экз.; 4–8.VIII.2011 – 2 экз.; 12.VI.2012 – 1 экз.; 8.VII.2012 – 1 экз.; 16.VI.2013 – 2 экз.; 31.VII.2014 – 1 экз.; 26.VII.2016 – 1 экз.; луг, в конских лепешках, 5.VI.2008 – 5 экз.; усадьба, на свет 100v, 31.VII.2012 – 2 экз.; 28.VI.2013 – 1 экз.

*Acrossus* Mulsant, 1842

*A. luridus* (Fabricius, 1775) афодий желтоватый [Цуриков, 2009 (как *Aphodius*, ур. **Бык**, **Лески**)]. **Лески**, луг вдоль железной дороги, в конских лепешках, 5.VI.2008 – 4 экз.; 12.V.2010 – 1 экз.; в коровьих лепешках, 3.VI.2011 – 3 экз.

*A. rufipes* (Linnaeus, 1758) [Цуриков, 2009 (как *Aphodius*, **Лески**)]. **Лески**, берег р. Дон, на свет ДРЛ, 5.IX.2010 – 1 экз.; 18.VIII.2014 – 1 экз.; луг вдоль железной дороги, в конских лепешках, 5.VI.2008 – 3 экз.; **Писарево**, на свет ДРЛ, 11.2016 – 1 экз.; 30.VIII.2016 – 1 экз.

\**Agrilinus* Mulsant & Rey, 1870

\**A. ater* (DeGeer, 1774). **Лески**, усадьба, на свет 100v, 9.IX.2016 – 1 экз.

*Ammoecius* Mulsant, 1842

*A. brevis* (Erichson, 1848) [Цуриков, 2009 (как *Aphodius*, **Лески**)]. **Лески**, луг вдоль железной дороги, под жомом, 21.V.2008 – 1 экз.; в конских лепешках, 13.VII.2015 – 1 экз.

*Aphodius* Hellwig, 1798

*A. fimetarius* (Linnaeus, 1758) навозничек обыкновенный [Цуриков, 2009 (**Лески**)]. **Лески**, луг вдоль железной дороги, в конских лепешках, 5–23.V.2010 – 16 экз.; в коровьих лепешках, 14–28.IX.2012 – 15 экз.; 14–21.VIII.2013 – 13 экз.; в гнилых яблоках, 10.V.2010 – 1 экз.; на дороге, 25.IV.2011 – 1 экз.; карьер, в овечьем навозе, 22.III.2008 – 7 экз.; в гнилых листьях капусты, 1.V.2008 – 6 экз.; Марьинский лес, в конских лепешках, 18.IX.2010 – 16 экз.; поселок, в полете, 27.IV.2015 – 1 экз.; усадьба, в навозе, 18.IV.2012 – 1 экз.; 24.V.2008 – 2 экз.

\**Bodiloides* M. Dellacasa & G. Dellacasa, 2005

\**B. ictericus* (Laicharting, 1781). **Лески**, берег р. Дон, на свет ДРЛ, 30.V.2010 – 2 экз.; 22.VII.2010 – 2 экз.; 2–24.VII.2011 – 2 экз.; 20.VI.2012 – 1 экз.; 5.VII.2012 – 1 экз.; 31.V.2013 – 1 экз.; 25.VII–1.VIII.2013 – 2 экз.

*Bodilopsis* Ádám, 1994

*B. rufa* (Moll, 1782) [Цуриков, 2009 (как *Aphodius*, **Лески**)]. **Лески**, берег р. Дон, на свет ДРЛ, 1–11.IX.2009 – 6 экз.; 12–16.VI.2010 – 3 экз.; 25.VII.2010 – 4 экз.; 11.VIII.2010 – 4 экз.; 6–12.IX.2010 – 4 экз.; 19–21.VI.2011 – 5 экз.; 21–23.VII.2010 – 3 экз.; 9–12.VIII.2010 – 4 экз.; 1.IX.2011 – 3 экз.; 12–15.VI.2012 – 8 экз.; 21–23.VII.2012 – 5 экз.; 20–28.VIII.2012 – 3 экз.; 21–28.VI.2013 – 5 экз.; 2.VII.2013 – 4 экз.; 4–11.VIII.2013 – 6 экз.; 4.VIII.2014 – 3 экз.; 1–12.IX.2014 – 8 экз.; 6–16.VIII.2016 – 3 экз.; луг вдоль железной дороги, в конских лепешках, 2.VII.2008 – 1 экз.; в коровьих лепешках, 14.IX.2012 – 1 экз.; усадьба, на свет 100v, 6.IX.2012 – 1 экз.; 10.VI.2013 – 1 экз.; 11–13.VII.2013 – 2 экз.; 25.VIII.2013 – 2

экз.; **Плющань**, на свет ДРЛ, 23.VI.2016 – 1 экз.; **Писарево**, на свет ДРЛ, 11–30.VIII.2016 – 3 экз.

\**B. sordida* (Fabricius, 1775). **Лески**, берег р. Дон, на свет ДРЛ, 19.VI–15.VII.2011 – 2 экз.; 10.VIII.2015 – 1 экз.; 22.VIII.2016 – 1 экз.; **Писарево**, на свет ДРЛ, 11.VIII.2016 – 1 экз.

*Bodilus* Mulsant & Rey, 1870

*B. lugens* (Creutzer, 1799) [Цуриков, 2014 (как *Aphodius*, **Плющань**)]. **Лески**, берег р. Дон, на свет ДРЛ, 12.VI–12.VIII.2010 – 14 экз.; 19.VI–1.IX.2011 – 62 экз.; 12.VI–16.VIII.2012 – 63 экз.; 6.VI–18.VIII.2014 – 25 экз.; 22.VI–22.VIII.2015 – 8 экз.; 22.VI–6.X.2016 – 14 экз.; луг вдоль железной дороги, в коровьих лепешках, 21.VI.2011 – 1 экз.; усадьба, на свет 100v, 4.VII–5.VIII.2012 – 12 экз.; 28.VI–5.VII.2013 – 3 экз.; **Писарево**, на свет ДРЛ, 14.VII–11.VIII.2016 – 5 экз.

*Calamosternus* Motschulsky, 1860

*C. granarius* (Linnaeus, 1767) афодий зерновидный [Цуриков, 2009 (как *Aphodius*, **Лески**)]. **Лески**, берег р. Дон, на свет ДРЛ, 3.VI.2010 – 2 экз.; 7.V.2012 – 1 экз.; 7.VII.2013 – 1 экз.; 17–25.V.2014 – 8 экз.; луг вдоль железной дороги, в конских лепешках, 4.IV–23.V.2010 – 29 экз.; 24.IV.2012 – 1 экз.; 26.VI.2012 – 1 экз.; в коровьих лепешках, 21.VI.2011 – 1 экз.; 19.IV.2014 – 2 экз.; 15.V.2014 – 2 экз.; 3.VI.2014 – 2 экз.; под жомом, 25.IV.2008 – 4 экз.; карьер, в овечьем навозе, 21.VI.2008 – 12 экз.; в луже, 9.VIII.2008 – 2 экз.; 7.IX.2016 – 1 экз.; в полете, 26.IV–4.V.2011 – 5 экз.; Марьинский лес, опушка, 2.V.2013 – 1 экз.; усадьба, на свет 100v, 12.V.2010 – 1 экз.; в поилке для кур, 24.IV.2012 – 1 экз.; 26.VI.2012 – 1 экз.; 2.V.2016 – 3 экз.; воздушная ловушка, 3.V.2013 – 3 экз.; 27.V.2015 – 1 экз.; **Епанчино**, берег пруда, 21.V.2014 – 2 экз.; 8.V.2015 – 1 экз.

*Chilo thorax* Motschulsky, 1860

*C. distinctus* (O.F. Müller, 1776) [Цуриков, 2009 (как *Aphodius*, **Плющань**, **Лески**)]. **Лески**, берег р. Дон, на свет

ДРЛ, 3.IX.2009 – 1 экз.; 28.VI–20.IX.2010 – 18 экз.; 22.V.2011 – 1 экз.; 6.VII.2011 – 1 экз.; 29.VI–14.VII.2012 – 9 экз.; 17.V.2014 – 3 экз.; 14.X.2014 – 1 экз.; луг вдоль железной дороги, в коровьих лепешках, 1–20.IX.2012 – 20 экз.; 12.IX.2013 – 1 экз.; в пне тополя, 23.IV.2011 – 5 экз.; 6.VII.2011 – 3 экз.; 14.IX.2011 – 3 экз.; карьер, в овечьем навозе, 14.X.2007 – 147 экз.; 27.IV–25.X.2010 – 116 экз.; 13.V.2013 – 5 экз.; в конских лепешках, 9.IV.2009 – 1 экз.; в луже, 19.X.2012 – 1 экз.; 29.X.2013 – 1 экз.; в куче сапропеля, 7.IX–29.X.2013 – 11 экз.; на дороге, 12.V.2014 – 1 экз.; Марьинский лес, в мусоре, 13.IX.2009 – 1 экз.; в конских лепешках, 18.IX.2010 – 37 экз.; в полете, 11.IV.2015 – 1 экз.; поселок, на дороге, 12.IV.2013 – 2 экз.; усадьба, в навозе, 15.IV.2010 – 1 экз.; на свет 100v, 12.V.2010 – 1 экз.; 4.VII–5.VIII.2012 – 23 экз.; 3.VII.2013 – 6 экз.; воздушная ловушка, 30.IX.2012 – 1 экз.; школа, на подоконнике, 28.I.2009 – 1 экз.; **Плющань**, на свет ДРЛ, 27.IX.2015 – 1 экз.; ур. **Бык**, берег руч. Чернавка, 7.V.2017 – 1 экз.; **Писарево**, на свет ДРЛ, 14.VII.2016 – 2 экз.

*C. melanostictus* (W.L.E. Schmidt, 1840) [Цуриков, 2009 (как *Aphodius*, **Плющань**)]. **Лески**, берег р. Дон, на свет ДРЛ, 19.VI–31.VIII.2011 – 9 экз.; 24.VI–14.VII.2012 – 5 экз.; 17.V.2014 – 2 экз.; 31.VII.2014 – 2 экз.; луг вдоль железной дороги, в коровьих лепешках, 21.VI.2011 – 1 экз.; усадьба, на свет 100v, 7.VII.2013 – 2 экз.; 22–25.VIII.2013 – 3 экз.; **Писарево**, на свет ДРЛ, 14.VII.2016 – 3 экз.

*Colobopterus* Mulsant, 1842

*C. erraticus* (Linnaeus, 1758) афодий блуждающий [Цуриков, 2009 (как *Aphodius*, **Лески**)]. **Лески**, луг вдоль железной дороги, в конских лепешках, 5.VI.2008 – 2 экз.; 3.VI.2011 – 4 экз.

\**Esymus* Mulsant & Rey, 1870

\**E. merdarius* (Fabricius, 1775). **Писарево**, на свет ДРЛ, 14.VII.2016 – 3 экз.



\**E. pusillus* (Herbst, 1789). **Лески**, луг вдоль железной дороги, в коровьих лепешках, 3.VI.2011 – 1 экз.

\**Euheptaulacus* G. Dellacasa, 1983

\**E. sus* (Herbst, 1783). **Лески**, берег р. Дон, на свет ДРЛ, 28.VI.2010 – 2 экз.; 8.VII.2010 – 1 экз.; усадьба, на свет 100v, 25.VII.2009 – 2 экз.; 24.VI.2010 – 1 экз.; 28.VII.2010 – 1 экз.; 4–30.VII.2012 – 16 экз.; 14.VII.2013 – 3 экз.; 8.VII.2016 – 1 экз.

\**Eupleurus* Mulsant, 1842

\**E. subterraneus* (Linnaeus, 1758). **Лески**, луг вдоль железной дороги, в коровьих лепешках, 3.VI.2011 – 1 экз.

*Melinopterus* Mulsant, 1842

*M. prodromus* (Brahm, 1790) [Цуриков, 2009 (как *Aphodius*, **Лески**)]. **Лески**, берег р. Дон, на свет ДРЛ, 12.VII.2010 – 1 экз.; 31.V.2011 – 1 экз.; воздушная ловушка, 5.V.2017 – 1 экз.; луг вдоль железной дороги, в коровьих лепешках, 27.IV–1.V.2010 – 12 экз.; 22–28.VIII.2010 – 3 экз.; 23.X.2010 – 3 экз.; 19.X.2011 – 1 экз.; 15.IV.2012 – 4 экз.; 14.VIII.2012 – 2 экз.; 25.X.2012 – 1 экз.; 14.VIII.2013 – 3 экз.; на дороге, 25.IV.2011 – 3 экз.; карьер, в полете, 7.X.2008 – 1 экз.; в конских лепешках, 11.IV.2009 – 14 экз.; 27.IV.2010 – 4 экз.; 22–28.VIII.2010 – 3 экз.; 25.X.2010 – 34 экз.; в луже, 13.IV.2013 – 1 экз.; Марьинский лес, на дороге, 1.V.2011 – 1 экз.; ур. Сурки, в конских лепешках, 26.III.2015 – 5 экз.; усадьба, стена дома, 29.IX.2008 – 1 экз.; в навозе, 14.V.2012 – 1 экз.; **Плющань**, склон 30.V.2015 – 1 экз.; **Яблоново**, луг, в коровьих лепешках, 2.V.2011 – 2 экз.

*Otophorus* Mulsant, 1842

*O. haemorrhoidalis* (Linnaeus, 1758) [Цуриков, 2009 (как *Aphodius*, **Лески**)]. **Лески**, луг вдоль железной дороги, в коровьих лепешках, 5.VI.2008 – 1 экз.; 3–21.VI.2011 – 6 экз.; 1.IX.2012 – 1 экз.; 14.VIII.2013 – 5 экз.

\**Oxyomus* Dejean, 1833

\**O. sylvestris* (Scopoli, 1763). **Лески**, карьер, в овечьем навозе, 9.IX.2016 – 1 экз.; зимовка в овечьем навозе, 15–

25.X.2016 – 4 экз.; усадьба, зимовка в мякине, 14.XII.2008 – 1 экз.; в пне тополя, 27.IV.2009 – 1 экз.; в навозе, в капустной кочерыге, 9.VI.2009 – 6 экз.; воздушная ловушка, 10–29.V.2013 – 2 экз.

*\*Plagiogonus* Mulsant, 1842

*\*P. arenarius* (A.G. Olivier, 1789). **Лески**, карьер, луг 20.V.2015 – 1 экз.

*Teuchestes* Mulsant, 1842

*T. fossor* (Linnaeus, 1758) афодий-копатель [Цуриков, 2009 (как *Aphodius*, **Плющань**, **Лески**)]. **Лески**, луг вдоль железной дороги, в коровьих лепешках, 5.VI.2008 – 3 экз.; 3.VI.2011 – 2 экз.; в конских лепешках, 8.VII.2008 – 14 экз.; 12.V.2010 – 1 экз.; **Писарево**, на свет ДРЛ, 30.VIII.2016 – 1 экз.

*\*Psammodyus* Fallén, 1807

*\*P. asper* (Fabricius, 1775). **Лески**, берег р. Дон, песок, выплескивание, 15.VIII.2013 – 1 экз.

*Pleurophorus* Mulsant, 1842

*P. caesus* (Panzer, 1796) [Цуриков, 2014 (**Плющань**)]. **Лески**, берег р. Дон, на свет ДРЛ, 3–12.VI.2010 – 38 экз.; 29.V–1.IX.2011 – 1884 экз.; 12.V–5.VII.2012 – 175 экз.; 15.V–11.VIII.2013 – 58 экз.; 22.V–17.VII.2014 – 46 экз.; 19.VII.2015 – 3 экз.; 10.VI–8.VIII.2016 – 143 экз.; карьер, луг, 29.V.2009 – 1 экз.; в полете, 31.V.2009 – 1 экз.; 4–22.V.2011 – 2 экз.; 2.V.2012 – 11 экз.; 12.V.2013 – 61 экз.; 12.V.2014 – 612 экз.; 4–29.V.2016 – 14 экз.; ловушка с водкой, 7.V.2012 – 1 экз.; усадьба, в пне тополя, 28.V.2009 – 1 экз.; на свет 100v, 21.V–4.VII.2012 – 2 экз.; 10.VI.2013 – 3 экз.; 10.VIII.2013 – 1 экз.; воздушная ловушка, 8.V.2015 – 1 экз.; 17.VI.2016 – 1 экз.; **Плющань**, луг, 30.V.2015 – 1 экз.; на свет ДРЛ, 2.VII.2015 – 2 экз.; **Волтовской**, в полете, 14.VII.2014 – 1 экз.; **Писарево**, на свет ДРЛ, 14.VII–11.VIII.2016 – 27 экз.; **Яблоново**, в полете, 12.V.2012 – 1 экз.

*\*Rhyssemus* Mulsant, 1842

*\*Rh. germanus* (Linnaeus, 1767). **Лески**, берег р. Дон, на свет ДРЛ, 28.IV.2011 – 1 экз.; усадьба, воздушная ловушка, 12.V.2013 – 1 экз.; 10–12.V.2016 – 2 экз.; на свет 100v, 14.V.2013 – 1 экз.; стена сарая, 4.V.2016 – 4 экз.; **Волговской**, на дороге, 3.V.2016 – 1 экз.

*Copris* Geoffroy, 1762

*C. lunaris* (Linnaeus, 1758) копр лунный [Цуриков, 2009 (**Лески**)]. **Лески**, берег р. Дон, на свет ДРЛ, 3.V–20.IX.2010 – 35 экз.; 12.V–1.IX.2011 – 19 экз.; 18.V–1.VIII.2012 – 10 экз.; 31.V–9.VI.2013 – 4 экз.; 19.VII–10.VIII.2015 – 2 экз.; 22.V–17.VI.2016 – 6 экз.; 6.X.2016 – 1 экз.; луг вдоль железной дороги, в конских лепешках, 22.VI.2007 – 36 экз.; 27.VI.2009 – 12 экз.; карьер, в овечьем навозе, 28.VI.2008 – 5 экз.; усадьба, на свет 100v, 22.V.2011 – 1 экз.; 22.V.2012 – 1 экз.; 4.VII.2013 – 1 экз.; **Плющань**, на свет ДРЛ, 30.V.2015 – 3 экз.; 2.VII.2015 – 1 экз.; 23.VI.2016 – 1 экз.; **Ищеино**, на свет 100v, 23.V.2017 – 1 экз.; **Яблоново**, ферма, в навозе, 26.VI.2008 – 3 экз.

*\*Euoniticellus* A. Janssens, 1953

*\*Eu. fulvus* (Goeze, 1777) навозничек рыжеватый. **Лески**, луг вдоль железной дороги, в конских лепешках, 5–12.V.2010 – 3 экз.

*Saccobius* C.G. Thomson, 1859

*S. schreberi* (Linnaeus, 1767) калоед Шребера [Цуриков, 2009 (**Лески**)]. **Лески**, луг вдоль железной дороги, в конских лепешках, 5.VI.2008 – 1 экз.; 10–26.V.2010 – 13 экз.; в коровьих лепешках, 3.VI.2011 – 6 экз.; 14–21.VIII.2013 – 6 экз.; в полете, 1.V.2011 – 1 экз.; карьер, в гнилых яблоках, 25.VIII.2009 – 1 экз.; усадьба, в навозе, 14–21.V.2012 – 5 экз.; школа, на пне березы с соком, 15.V.2014 – 1 экз.

*Onthophagus* Latreille, 1802

*O. illyricus* (Scopoli, 1763) [Цуриков, 2009 (**Лески**)]. **Лески**, луг вдоль железной дороги, в конских лепешках,

5.VI.2008 – 2 экз.; 5.V.2010 – 7 экз.; в коровьих лепешках, 3.VI.2011 – 2 экз.; 1.IX.2012 – 3 экз.

\*\**O. coenobita* (Herbst, 1783). **Лески**, карьер, ловушка с вином, 29.V.2013 – 1 экз.; Марьинский лес, почвенная ловушка, 11.X.2013 – 1 экз.; 23.V.2014 – 1 экз.; 28.V.2015 – 3 экз.; 25.IX.2015 – 1 экз.; усадьба, воздушная ловушка, 16.IX.2015 – 1 экз.; 17.V.2016 – 1 экз.

*O. fracticornis* (Preyssler, 1790) [Цуриков, 2009 (**Лески**)]. **Лески**, луг вдоль железной дороги, в коровьих лепешках, 25.V.2014 – 1 экз.; карьер, в овечьем в навозе, 18.IV.2008 – 1 экз.

*O. gibbulus* (Pallas, 1781) калоед матовый [Цуриков, 2009 (**Лески**)]. **Лески**, луг вдоль железной дороги, в конских лепешках, 21.IX.2008 – 1 экз.; 11.V.2010 – 1 экз.; в коровьих лепешках, 14.IX.2012 – 2 экз.

*O. ovatus* (Linnaeus, 1767) калоед овальный [Цуриков, 2009 (**Плющань, Лески**)]. **Лески**, берег р. Дон, почвенная ловушка, 12.VII.2013 – 1 экз.; 4.VIII.2014 – 1 экз.; воздушная ловушка, 5.V.2017 – 1 экз.; луг вдоль железной дороги, в коровьих лепешках, 3.VI.2011 – 6 экз.; 1.IX.2012 – 2 экз.; почвенная ловушка, 5–19.VI.2012 – 4 экз.; карьер, в овечьем навозе, 18.IV.2008 – 17 экз.; на дороге, 20.IV–27.IX.2008 – 117 экз.; 22.IV–19.VIII.2009 – 18 экз.; 4.VIII.2014 – 1 экз.; 2.V.2016 – 1 экз.; ловушка с водкой "Беспохмельная", 29.IX.2009 – 412 экз.; сосняк, ловушка с пивом, 25.V–14.VI.2013 – 14 экз.; ловушка с вином, 21.VI.2013 – 2 экз.; луг, в куче жома, 24.IV–2.V.2012 – 7 экз.; почвенная ловушка, 16.VIII.2012 – 1 экз.; Марьинский лес, ловушки с пивом, вином, жидкостью «Комет», бальзамом для волос, в гнилых тыквах, 1.IV–26.IX.2010 – 355 экз.; почвенная ловушка, 22.VI–8.VII.2013 – 38 экз.; 23.V.2014 – 5 экз.; 28.V–1.VII.2015 – 9 экз.; поселок, на дороге, 9.V.2013 – 1 экз.; 24.IV.2016 – 1 экз.; усадьба, в навозе, 7.VII.2010 – 1 экз.; 14.V.2012 – 1 экз.; воздушная ловушка, 30.V.2013 – 1 экз.;

8.V–2.VII.2015 – 5 экз.; 16.IX.2015 – 2 экз.; 14.V–26.VI.2016 – 10 экз.; школа, на заборе, 13.V.2013 – 2 экз.; **Яблоново**, луг, в коровьих лепешках, 2.V.2011 – 1 экз.

*O. semicornis* (Panzer, 1798) [Цуриков, 2009 (**Лески**)]. **Лески**, луг вдоль железной дороги, 12.VI.2012 – 1 экз.; карьер, в овечьем навозе, 18.IV.2008 – 1 экз.; на полевой дороге 25.IV.2011 – 1 экз.; ур. Сурки, в конских лепешках, 26.III.2015 – 1 экз.; усадьба, воздушная ловушка, 28.V.2015 – 1 экз.; **Волтовской**, на дороге, 3.V.2016 – 1 экз.

*O. vacca* (Linnaeus, 1767) калоед-корова [Цуриков, 2014 (**Плющань**)]. **Лески**, луг вдоль железной дороги, в конских лепешках, 5–29.V.2010 – 11 экз.; в коровьих лепешках, 3.VI.2011 – 4 экз.; карьер, в куче жома, 2.V.2012 – 1 экз.; поселок, на дороге, 2.V.2011 – 1 экз.

*Hoplia* Illiger, 1803

*H. parvula* Krynicki, 1832 гоплия крошка [Цуриков, 2009 (**Лески**)]. **Лески**, берег р. Дон, на конском щавеле, 12.VI.2008 – 1 экз.; на свет ДРЛ, 29.V.2011 – 1 экз.

*Melolontha* Fabricius, 1775

*M. hippocastani* Fabricius, 1801 хрущ восточный майский [Цуриков, 2009 (**Плющань**, **Лески**)]. **Лески**, Марьинский лес, на листве дуба 29.V.2008 – 2 экз.; 21–28.V.2010 – 45 экз.; 13–21.V.2016 – 57 экз.; на листве березы, 17.V.2009 – 1 экз.; почвенная ловушка, 28.V.2015 – 2 экз.; берег р. Дон, на свет ДРЛ, 23–24.V.2010 – 102 экз.; 18.V.2011 – 17 экз.; 10–14.V.2013 – 16 экз.; 4–19.V.2014 – 70 экз.; 9–22.V.2015 – 123 экз.; 16–26.V.2016 – 127 экз.; ур. Сурки, на листве березы, 23.V.2010 – 1 экз.; усадьба, на свет 100v, 11.V.2015 – 32 экз.; **Плющань**, на свет ДРЛ, 4–30.V.2015 – 161 экз.; ур. **Бык**, на свет ДРЛ, 6.V.2017 – 16 экз.; **Писарево**, на свет ДРЛ, 6.V.2016 – 10 экз.

*M. melolontha* (Linnaeus, 1758) хрущ западный майский [Цуриков, 2009 (ур. **Бык**, **Лески**), 2014 (**Плющань**)]. **Лески**, берег р. Дон, на свет ДРЛ, 3.V–

12.VI.2010 – 924 экз.; 3.V–2.VI.2011 – 125 экз.; 3–18.V.2012 – 58 экз.; 12–27.V.2013 – 76 экз.; 3–26.V.2014 – 56 экз.; 19–24.V.2015 – 11 экз. 16–22.V.2016 – 21 экз.; поселок, на свет ДРЛ, 29.V–15.VI.2007 – 693 экз.; 9.V–14.VI.2008 – 45 экз.; 12.V.2009 – 14 экз.; 5–16.V.2010 – 23 экз.; 7.V.2013 – 1 экз.; 13–25.V.2016 – 31 экз.; усадьба, на листве березы, 12.V.2010 – 4 экз.; 2.VI.2010 – 1 экз.; на свет 100v, 12–16.V.2012 – 4 экз.; **Плющань**, на листве березы, 18.V.2014 – 3 экз.; на свет ДРЛ, 14–30.V.2015 – 11 экз.; ур. **Бык**, на свет ДРЛ, 6.V.2017 – 37 экз.; **Ищеино**, на свет 100v, 23.V.2017 – 8 экз.; **Писарево**, на свет ДРЛ, 6.V.2016 – 3 экз.; **Сергеевское**, на листве березы, 8.V.2017 – 1 экз.

*Amphimallon* Latreille, 1825

*A. solstitiale* (Linnaeus, 1758) нехрущ обыкновенный [Суриков, 2009 (Лески)]. **Лески**, берег р. Дон, на свет ДРЛ, 3.VI–8.VII.2010 – 18 экз.; 17.VI–2.VII.2011 – 8 экз.; 9–14.VI.2013 – 4 экз.; 6.VI.2014 – 2 экз.; 4.VII.2014 – 1 экз.; 22.VI.2015 – 1 экз.; 14.VI.2016 – 3 экз.; луг вдоль железной дороги, почвенная ловушка, 30.VI.2012 – 1 экз.; 21.VI.2015 – 1 экз.; Марьинский лес, на дороге, 1.VII.2015 – 2 экз.; усадьба, на свет 100v, 24.VI.2010 – 5 экз.; 10.VI–6.VII.2013 – 9 экз.; 6.VI.2014 – 2 экз.; 21.VI.2016 – 2 экз.; школа, на почве, 16.VII.2008 – 3 экз.; **Плющань**, на свет ДРЛ, 2.VII.2015 – 2 экз.; 23.VI–9.VII.2016 – 6 экз.

*Maladera* Mulsant & Rey, 1871

*M. holosericea* (Scopoli, 1772) хрущик шелковистый ночной [Суриков, 2009 (Лески), 2014 (Плющань)]. **Лески**, берег р. Дон, на свет ДРЛ, 31.V–1.IX.2009 – 12 экз.; 3.V–12.VII.2010 – 865 экз.; 5.V–1.IX.2011 – 71 экз.; 3–18.V.2012 – 28 экз.; 9.VI.2013 – 2 экз.; 17.V–12.IX.2014 – 26 экз.; 22.VI–8.VII.2015 – 2 экз.; 22–30.V.2016 – 7 экз.; 7.X.2016 – 2 экз.; карьер, в луже, 24.V.2008 – 2 экз.; 9.V.2012 – 1 экз.; 2.V.2016 – 1 экз.; под камнем, 4.IV.2010 – 3 экз.; песчаный склон, 19.III.2015 – 1 экз.; усадьба, на свет 100v, 7.V.2010 – 1 экз.; **Плющань**, на

свет ДРЛ, 14–30.V.2015 – 10 экз.; 4.VI.2016 – 2 экз.; ур. **Бык**, на свет ДРЛ, 6.V.2017 – 1 экз.; **Ищеино**, на свет 100v, 23.V.2017 – 2 экз.; **Яблоново**, под камнем, 30.IV.2010 – 1 экз.

*Omaloplia* Schönherr, 1817

*O. spireae* (Pallas, 1773) хрущик восточный листовой, хрущик спирейный [Цуриков, 2009 (**Лески**)]. **Лески**, карьер, в луже, 29.VI.2008 – 1 экз.

\**Serica* W.S. Macleay, 1819

\**S. brunnea* (Linnaeus, 1758) хрущик рыжий ночной. **Лески**, усадьба, на свет 100v, 11.VII.2010 – 1 экз.

*Anisoplia* Schönherr, 1817

*A. agricola* (Poda von Neuhaus, 1761) кузька крестоносец [Мазуров, 2015 (**Плющань**)]. **Лески**, ур. Сурки, луг, 12.VI.2011 – 2 экз.; 19.VI.2015 – 1 экз.; **Плющань**, луг, 25.VI.2013 – 1 экз.; агроценоз, 19.VI.2016 – 18 экз.

*A. austriaca* (Herbst, 1783) хлебный жук, кузька [Мазуров, 2015 (**Плющань**)]. **Лески**, ур. Сурки, луг, 21.VII.2011 – 1 экз.; **Плющань**, агроценоз, 15.VII.2013 – 1 экз.; **Малотроицкое**, луг, 10.VI.2015 – 1 экз.

\**Anomala* Samouelle, 1819

\**A. dubia* (Scopoli, 1763) кузька зеленый, хрущик ивовый. **Лески**, берег р. Дон, ивняк, 13.VII.2009 – 1 экз.; на соцветиях борщевика, 6.VI.2010 – 2 экз.; 3.VI.2012 – 1 экз.; карьер, листва ивы, 11.VI.2012 – 1 экз.; на терне, 1.VII.2013 – 2 экз.; на дороге, 22.VII.2015 – 1 экз.

*Phyllopertha* Stephens, 1830

*Ph. horticola* (Linnaeus, 1758) хрущик садовый, кузька садовый [Цуриков, 2009 (**Плющань**)]. **Лески**, карьер, на кипрее, 13.VI.2013 – 1 экз.; поселок, на шиповнике, 19.VI.2007 – 12 экз.; 14.VI.2009 – 2 экз.; **Плющань**, опушка, 8.VI.2013 – 6 экз.

*Oryctes* Hellwig, 1798

*O. nasicornis* (Linnaeus, 1758) жук-носорог обыкновенный [Цуриков, 2009 (**Лески**)]. **Лески**, берег р.

Дон, на свет ДРЛ, 3–8.VI.2010 – 2 экз.; 2–8.VII.2010 – 2 экз.; 29.V–29.VI.2011 – 6 экз.; 11.VI.2012 – 1 экз.; 9.VI.2013 – 1 экз.; 1.VIII.2013 – 1 экз.; 6.VI.2014 – 1 экз.; 2.VII.2014 – 1 экз.; 12.VII.2016 – 2 экз.; поселок, 22.VI.2007 – 1 экз.; усадьба, в навозе, 25.VII.2008 – 18 экз.; на свет 100v, 10–28.VII.2012 – 2 экз.; 22.V.2016 – 1 экз.; **Хрущево**, в навозе на ферме, 29.V.2009 – 8 экз.; **Яблоново**, в навозе на ферме, 23.V.2009 – 534 экз.

*Cetonia* Fabricius, 1775

*C. aurata* (Linnaeus, 1758) бронзовка золотистая [Цуриков, 2009 (**Плющань**, ур. **Бык, Лески**)]. **Лески**, луг вдоль железной дороги, на соцветиях черемухи, порезника промежуточного, 12.V–7.VII.2011 – 5 экз.; 3.V–19.VII.2012 – 33 экз.; карьер, на соцветиях подмаренника желтого, жабрицы порезниковой, 16.V–4.VII.2010 – 13 экз.; 12–24.VII.2012 – 11 экз.; ловушка с березовым соком, 15.VII.2009 – 3 экз.; на цветах боярышника, 25.V.2011 – 1 экз.; на цветах, 29.V–7.VI.2012 – 3 экз.; 26.V–9.VI.2013 – 20 экз.; Марьинский лес, на соцветиях жабрицы порезниковой, на соцветиях рябины, 16.VII.2008 – 8 экз.; 12.V–29.VII.2013 – 140 экз.; 26.V–22.VI.2014 – 219 экз.; поселок, на дороге, 1.V.2016 – 1 экз.; ур. Сурки, на соцветиях жабрицы порезниковой, 11.VI–2.VII.2011 – 10 экз.; на цветах, 12.V–29.VII.2013 – 5 экз.; 12–25.V.2014 – 47 экз.; 19.VI.2015 – 7 экз.; усадьба, на соцветиях василька русского, 12.VI–6.VII.2006 – 46 экз.; 15.VI–2.VII.2008 – 10 экз.; 25.VI.2009 – 11 экз.; 23.VI.2015 – 2 экз.; на цветах чубушника, 25.V–14.VI.2008 – 23 экз.; 15–27.V.2009 – 23 экз.; 22.V–5.VI.2011 – 13 экз.; 5–8.VI.2015 – 9 экз.; на соцветиях моркови, 14–17.VII.2009 – 6 экз.; на соцветиях и листве сирени, 16.V–4.VII.2010 – 15 экз.; на соцветиях спиреи вангута, 29.V.2012 – 1 экз.; 23.V.2015 – 3 экз.; на цветах, 12.V–29.VII.2013 – 125 экз.; 12–25.V.2014 – 47 экз.; **Плющань**, на соцветиях жабрицы порезниковой, 8.VII.2008 – 7 экз.; 8.VI.2013 – 21



экз.; 18.V.2014 – 6 экз.; **Епанчино**, зимовка в почве, 25.IV.2016 – 1 экз.; **Писарево**, на цветах, 6.V.2016 – 3 экз.; **Толбузино**, на цветах, 7.VI.2013 – 3 экз.

*Protoetia* Burmeister, 1842

*P. speciosissima* (Scopoli, 1786) бронзовка гладкая [Цуриков, 2012 (как *Netocia aeruginosa*, **Плющань**)]. **Плющань**, дубрава, на почве, 16.VII.2014 – 1 экз.

*P. marmorata* (Fabricius, 1792) бронзовка мраморная [Цуриков, 2009 (**Лески**)]. **Лески**, Марьинский лес, на листве березы, 17.VI.2007 – 1 экз.

*P. metallica* (Herbst, 1782) бронзовка металлическая, бронзовка медная [Цуриков, 2009 (ур. **Бык**, **Лески**), Мазуров, 2015 (**Плющань**)]. **Лески**, луг вдоль железной дороги, на соцветии бодяка, 23.VIII.2009 – 3 экз.; 13.VIII.2012 – 1 экз.; Марьинский лес, опушка, на соцветии бодяка, 6.VIII.2012 – 1 экз.; ур. Сурки, на цветах, 19.VI.2015 – 1 экз.; усадьба, на цветах чубушника, 23.V.2008 – 1 экз.; на соцветии василька русского, 16.VI.2011 – 1 экз.; 23.VI.2015 – 1 экз.; **Плющань**, опушка, на цветах, 7.VII.2013 – 2 экз. ур. **Бык**, опушка, 26.V.2017 – 1 экз.

\**Tropinota* Mulsant, 1842

\**T. hirta* (Poda von Neuhaus, 1761) оленка мохнатая, бронзовка мохнатая. **Лески**, луг, на соцветии сурепки, 29.V.2016 – 1 экз.; ур. **Бык**, склон, на цветах крестоцветных, 6.V.2017 – 1 экз.; опушка, на цветах груши, 7.V.2017 – 1 экз.

*Oxythyrea* Mulsant, 1842

*O. funesta* (Poda von Neuhaus, 1761) бронзовка вонючая, оленка зловонная [Цуриков, 2009 (**Плющань**, ур. **Бык**, **Лески**)]. **Лески**, берег р. Дон, на цветах яснотки белой, 25–29.V.2016 – 6 экз.; луг вдоль железной дороги, на соцветиях бодяка, 27.V–12.VIII.2012 – 27 экз.; на соцветиях чертополоха, 2.IX.2016 – 1 экз.; карьер, на цветах, 6.VI–19.IX.2010 – 219 экз.; 25.V–22.VII.2011 – 113 экз.; 19.VII.2015 – 4 экз.; Марьинский лес, опушка, на цветах,

27.V.2012 – 1 экз.; 12.VIII.2012 – 3 экз.; 15.VI.2015 – 4 экз.; поселок, на соцветиях бодяка, георгин, 23.VI–19.IX.2006 – 97 экз.; на соцветиях черемухи, жабрицы порезниковой, 29.V–27.IX.2007 – 137 экз.; 2.VI–4.X.2008 – 215 экз.; 1.VI–2.X.2009 – 63 экз.; ур. Сурки, на соцветиях бодяка, 10.VIII.2012 – 9 экз.; на цветах, 2.VI–14.VIII.2013 – 24 экз.; 18.VIII.2014 – 11 экз.; усадьба, на соцветиях василька русского, 16.VI–10.VII.2006 – 189 экз.; 13.VI.2013 – 4 экз.; 26.VI.2015 – 2 экз.; зимовка в мякине, 20.XI.2009 – 1 экз.; **Плющань**, на соцветиях василька русского, 23.VI.2006 – 15 экз.; 7.VII.2013 – 3 экз.; **Писарево**, на цветах, 6.V–11.VIII.2016 – 6 экз.; **Яблоново**, на соцветиях бодяка, 29.VI.2008 – 8 экз.

*Trichius* Fabricius, 1775

*T. fasciatus* (Linnaeus, 1758) восковик, восковик перевязанный, восковик полосатый [Цуриков, 2009 (**Плющань**, **Лески**)]. **Лески**, берег р. Дон, на соцветиях жабрицы порезниковой, 18.VI.2014 – 1 экз.; карьер, на соцветиях жабрицы порезниковой, 14.VII.2008 – 5 экз.; гнилой ствол березы, 9.IV.2009 – 7 куколок; на цветах шиповника, 3.VI.2012 – 1 экз.; Марьинский лес, на соцветиях сныти, 5.VI.2013 – 1 экз.; 26.V.2014 – 1 экз.; 17.VI.2015 – 1 экз.; на соцветиях горца змеиноного, 15.VI.2015 – 1 экз.; ур. Сурки, на цветах, 6.VI.2010 – 5 экз.; усадьба, на соцветиях василька русского, 29.VI.2007 – 16 экз.; 22–29.VI.2008 – 3 экз.; 15.VI.2015 – 2 экз.; **Плющань**, на соцветиях василька русского, 15.VI.2007 – 1 экз.; на цветах, 8.VI.2013 – 3 экз.; 14.VII.2013 – 2 экз.; **Писарево**, на соцветиях бодяка польского, 11.VIII.2016 – 1 экз.; **Сотниково**, 15.VI.2015 – 1 экз.; **Толбузино**, берег р. Семенек, на соцветиях жабрицы порезниковой, 7.VI.2013 – 1 экз.

*Valgus* Scriba, 1790

*V. hemipterus* (Linnaeus, 1758) пестряк короткокрылый [Цуриков, 2009 (**Лески**), 2014 (**Плющань**)]. **Лески**, берег р. Дон, на свет ДРЛ, 19.V.2011 – 1 экз.; карьер, на цветах

боярышника, 12.V.2013 – 3 экз.; на цветах вишни, 12.V.2014 – 17 экз.; 14–28.V.2014 – 3 экз.; поселок, в гнилом стволе березы, 19.IV.2008 – 3 экз.; на соцветиях рябины и черемухи, 4–22.V.2008 – 7 экз.; 9–27.V.2010 – 15 экз.; 15.V.2011 – 1 экз.; на дороге, 26.V.2016 – 1 экз.; Марьинский лес, на соцветиях черемухи, 6–29.V.2012 – 11 экз.; усадьба, зимовка имаго в трухлявом яблоневом пне, 19.V.2007 – 23 экз.; стена дома, 26.VI.2009 – 1 экз.; на цветах чубушника, 13.V–7.VII.2011 – 15 экз.; воздушная ловушка, 2–16.V.2013 – 7 экз.; 11–27.V.2015 – 8 экз.; 7–31.V.2016 – 10 экз.; 2–10.V.2017 – 4 экз.; на соцветиях спиреи вангутта, вишни, 14–28.V.2014 – 20 экз.; **Плющань**, на цветах, 18.V.2014 – 2 экз.; 14.V.2015 – 3 экз.; **Хрущево**, на цветах, 22.V.2016 – 1 экз.; **Яблоново**, луг, 4.V.2011 – 1 экз.

21. Семейство **Scirtidae** Fleming, 1821 – Трясинники  
*Contacyphon* Gozis, 1886

*C. coarctatus* (Paukull, 1799) [Мазуров, 2015 (как *Cyphon*, **Плющань**)]. **Лески**, Марьинский лес, почвенная ловушка, 10.VI.2014 – 1 экз.; берег р. Дон, 18.VI.2015 – 1 экз.; **Плющань**, берег р. Плющанка, 18.V.2014 – 1 экз.; 16.VII.2014 – 1 экз.

\**C. padi* (Linnaeus, 1758). **Лески**, берег р. Дон, на свет ДРЛ, 8.VII.2010 – 1 экз.; кошение, 25.V.2016 – 1 экз.; карьер, берег пруда, 7.VIII.2011 – 1 экз.; Марьинский лес, берег пруда, 26.IV.2012 – 1 экз.; 28.V.2015 – 1 экз.; 26.V.2016 – 3 экз.; усадьба, в помещении, 9.III.2013 – 1 экз.; стена дома, 16.V.2016 – 1 экз.; **Плющань**, на свет ДРЛ, 27.IX.2015 – 1 экз.; 18.VIII.2016 – 9 экз.; **Волговской**, ивняк, 21.V.2015 – 1 экз.; 27.VII.2015 – 1 экз.; **Писарево**, трутовик на березе, 6.V.2016 – 1 экз.

*C. variabilis* (Thunberg, 1787) [Цуриков, 2009 (как *Cyphon*, **Лески**)]. **Лески**, берег р. Дон, на свет ДРЛ, 28.VI–29.VII.2010 – 69 экз.; 15.VII.2011 – 1 экз.; 9.VII.2013 – 1 экз.;

10.VIII.2015 – 1 экз.; у воды, 20.VII.2014 – 1 экз.; луг вдоль железной дороги, под жомом, 25.V.2008 – 1 экз.; карьер, на листе ивы, 5.VI.2009 – 2 экз.; в полете, 19.IV.2010 – 1 экз.; Марьинский лес, берег пруда, 17.V.2009 – 1 экз.; 3–10.V.2010 – 2 экз.; 9.V.2011 – 2 экз.; 6.V–5.VII.2012 – 5 экз.; 2.V.2013 – 4 экз.; 2–26.V.2014 – 2 экз.; 28.V.2015 – 2 экз.; 17.IV.2016 – 1 экз.; усадьба, стена дома, 30.III.2010 – 1 экз.; 19.IV.2014 – 1 экз.; на свет 100v, 10.VII–1.VIII.2012 – 3 экз.; школа, на подоконнике, 6.V.2009 – 1 экз.; **Плющань**, берег р. Плющанки, 14.V.2015 – 1 экз.; на свет ДРЛ, 30.VI.2016 – 1 экз.; **Волтовской**, берег пруда, 27.VI.2014 – 2 экз.; **Писарево**, трутовик на березе, 6.V.2016 – 1 экз.

\**Microcara* C.G. Thomson, 1859

\**M. testacea* (Linnaeus, 1767). **Лески**, Марьинский лес, берег пруда, на крапиве двудомной, 11.VII.2011 – 2 экз.; 26.V.2014 – 1 экз.; 11.VI.2015 – 1 экз.; 21.VI.2016 – 1 экз.; почвенная ловушка, 10.VI.2013 – 1 экз.; кроновая ловушка, 22.VI.2013 – 1 экз.

\**Scirtes* Illiger, 1807

\**S. hemisphaericus* (Linnaeus, 1758). **Лески**, берег р. Дон, кошение, 29.VI.2009 – 1 экз.; **Плющань**, берег р. Дон, на паслене сладко-горьком, 9.VII.2016 – 2 экз.

22. Семейство **Eucinetidae** Lacordaire, 1857 – Кувыркалки

*Eucinetus* Germar, 1818

*Eu. haemorrhoidalis* (Germar, 1818) [Цуриков, 2014 (**Плющань**)].

23. Семейство \***Clambidae** Fischer von Waldheim, 1821 –  
Кругляки

\**Clambus* Fischer von Waldheim, 1821

\**C. pubescens* L. Redtenbacher, 1847. **Лески**, карьер, в куче жома, 26.V.2013 – 2 экз.; усадьба, в навозе, 4.X.2011 – 1 экз.; воздушная ловушка, 29.IV.2013 – 1 экз.

24. Семейство **Buprestidae** Leach, 1815 – Златки

*Anthaxia* Eschscholtz, 1829

*A. chevrieri* Gory & Laporte, 1839 [Цуриков, 2014 (как *funerula*, **Плющань**)]. **Лески**, луг вдоль железной дороги, кошение, 13.V.2012 – 1 экз.

*A. godeti* Gory & Laporte, 1839 [Мазуров, Мазуров, 2014 (**Лески**)]. **Лески**, карьер, выход имаго в лаборатории из отрезков ствола сосны, 6–18.II.2009 – 19 экз.; 3–8.III.2012 – 8 экз.; 16.V–2.VII.2012 – 4 экз.; на цветах, 3–24.VI.2012 – 14 экз.; 19.VII.2015 – 1 экз.; Марьинский лес, на цветах, 9.VI.2013 – 2 экз.; усадьба, на цветах, 18.VI.2012 – 1 экз.; воздушная ловушка, 18.V.2013 – 1 экз.; 30.VI.2013 – 1 экз.

*A. quadripunctata* (Linnaeus, 1758) антаксия четырехточечная [Мазуров, Мазуров, 2014 (**Лески**)]. **Лески**, Марьинский лес, опушка, на цветах лютика, 29.V.2011 – 1 экз.; усадьба, на соцветиях ноготков, 15.VI.2012 – 1 экз.

\**Chrysobothris* Eschscholtz, 1829

\**Ch. affinis* (Fabricius, 1794) златка дубовая бронзовая. **Лески**, Марьинский лес, в дубовом бревне, 17–20.V.2012 – 7 экз.

\*\**Melanophila* Eschscholtz, 1829

\*\**M. acuminata* (DeGeer, 1774). **Лески**, усадьба, стена дома, 17.VI.2013 – 1 экз.

*Agrilus* Curtis, 1825

*A. betuleti* (Ratzeburg, 1837) [Цуриков, 2009 (**Лески**)]. **Лески**, карьер, на листве березы, 24.VI.2012 – 2 экз.; Марьинский лес, на листве дуба, 29.V.2008 – 1 экз.; на листве ясеня, 16.VI.2014 – 1 экз.; школа, на заборе 24–27.V.2012 – 7 экз.

\**A. cuprescens* (Ménétriés, 1832). **Лески**, карьер, ивняк, 3.VI.2012 – 2 экз.; усадьба, на смородине, 17.VI.2014 – 2 экз.

*A. hastulifer* (Ratzeburg, 1837) [Цуриков, 2014 (**Плющань**)].

\**A. hyperici* (Creutzer, 1799). **Лески**, луг вдоль железной дороги, зверобой, 11.VII.2011 – 2 экз.; 30.VI.2012 –

2 экз.; карьер, зверобой, 11.VII.2011 – 2 экз.; Марьинский лес, зверобой, 22.VI.2011 – 2 экз.; 23.VII.2011 – 2 экз.; Сурки, зверобой, 23.VI.2011 – 2 экз.

\*\**A. mendax* Mannerheim, 1837. **Лески**, посадки вдоль железной дороги, на листве тополя, 15.VI.2012 – 1 экз.; карьер, на листве ивы, осины, тополя, 29.V–7.VII.2012 – 17 экз.

*A. pratensis* (Ratzeburg, 1837) [Суриков, 2009 (**Лески**)]. **Лески**, карьер, на листве ивы, 24.VI.2007 – 2 экз.; 15–29.V.2012 – 3 экз.

\**A. subauratus* (Gebler, 1833). **Лески**, карьер, на листве тополя, 26.V.2013 – 2 экз.

*A. sulcicollis* Lacordaire, 1835 златка удлинённая узкокрылая [Суриков, 2009 (**Лески**)]. **Лески**, карьер, на листве тополя, 26.V.2013 – 1 экз.; Марьинский лес, на листве дуба, 29.V.2011 – 1 экз.; 22.V.2012 – 1 экз.; ур. Сурки, на листве берёзы, 21.VI.2008 – 3 экз.; усадьба, на листве смородины, 5.VI.2009 – 1 экз.; 2.VI.2010 – 1 экз.

*A. viridis* (Linnaeus, 1758) узкозлатка зелёная [Суриков, 2009 (**Плющань**, **Лески**)]. **Лески**, карьер, на листве ивы, 15.VI.2012 – 1 экз.; усадьба, на листве смородины, 17.VI.2008 – 4 экз.

*Cylindromorphus* Kiesenwetter, 1857

*C. filum* (Gyllenhal, 1817) [Суриков, 2014 (**Плющань**)]. **Лески**, луг вдоль железной дороги, кошение, 9.VI.2013 – 1 экз.; карьер, луг, кошение, 7.VII.2012 – 1 экз.; Марьинский лес, опушка, кошение, 22.VI.2010 – 1 экз.; на мертвом дрозде, 11.VI.2015 – 1 экз.; **Плющань**, опушка, 30.V.2015 – 2 экз.; на свет ДРЛ, 2.VII.2015 – 2 экз.

\**Coraebus* Gory & Laporte, 1839

\**C. elatus* (Fabricius, 1787) златка земляничная. **Лески**, Марьинский лес, опушка, на листве земляники, 18–22.VI.2010 – 2 экз.

*\*Meliboeus* Deyrolle, 1864

*\*M. subulatus* (Morawitz, 1861). **Лески**, карьер, луг, 7.VI.2009 – 1 экз.; на листе пижмы, 11–16.VI.2011 – 23 экз.; 18.VI.2013 – 1 экз.; почвенная ловушка, 18.VII.2012 – 1 экз.

*Habroloma* C.G. Thomson, 1864

*H. nanum* (Paykull, 1799) [Цуриков, 2009 (**Засосенка**), 2014 (**Плющань**)].

*Trachys* Fabricius, 1801

*T. fragariae* Brisout de Barneville, 1874 [Цуриков, 2014 (**Плющань**)]. **Лески**, усадьба, на будре плющевидной, 27.VI.2016 – 1 экз.

*T. minutus* (Linnaeus, 1758) златка ивовая минирующая [Цуриков, 2009 (**Плющань**, **Лески**)]. **Лески**, берег р. Дон, на листе ивы, 22.IX.2013 – 1 экз.; 18.VI.2014 – 4 экз.; карьер, на листе ивы, 24.VI.2007 – 37 экз.; 26.IV–17.V.2008 – 87 экз.; 1.V–11.VII.2009 – 15 экз.; 7.VII.2011 – 1 экз.; 16.V.2012 – 5 экз.; 8–16.VIII.2012 – 2 экз.; 18.VIII.2014 – 3 экз.; 10.V–22.VII.2015 – 10 экз.; 6.VII.2016 – 1 экз.; **Плющань**, берег р. Дон, на листе ивы, 18.V.2014 – 1 экз.; 14.V.2015 – 2 экз.; дубрава, на листе липы; 11.VIII.2014 – 3 экз.; ур. **Бык**, на листе груши, 7.V.2017 – 2 экз.; **Волтовской**, берег пруда, ивняк, 21.V.2015 – 3 экз.

*T. problematicus* Obenberger, 1918 [Цуриков, 2014 (**Плющань**)]. **Писарево**, на свет ДРЛ, 11.VIII.2016 – 1 экз.

*T. pumilus* Illiger, 1803 [Цуриков, 2014 (**Плющань**)]. **Лески**, луг вдоль железной дороги, кошение, 5.V.2011 – 1 экз.; 18.IX.2011 – 2 экз.; карьер, сосняк, кошение, 2.VII.2012 – 1 экз.; песчаный склон, 17.III.2015 – 1 экз.; усадьба, на куче песка, 21.V.2010 – 1 экз.; 4.V.2012 – 1 экз.

25. Семейство **Byrrhidae** Latreille, 1804 – Пилюльщики

*Lamprobyrrhulus* Ganglbauer, 1902

*L. nitidus* (Schaller, 1783) [Цуриков, 2009 (**Лески**)]. **Лески**, луг вдоль железной дороги, 25.IV.2011 – 1 экз.;

1.V.2016 – 4 экз.; карьер, под камнем, 24.III.2008 – 2 экз.; на дороге, 27.IV.2010 – 1 экз.; 27.IV.2011 – 1 экз.; 4.V.2016 – 9 экз.; в луже, 24.IV.2012 – 1 экз.; луг, 17.IV.2013 – 1 экз.; 18.IV–12.V.2014 – 6 экз.; 2.V.2016 – 2 экз.; Марьинский лес, опушка, 1.V.2010 – 1 экз.; 2.V.2015 – 1 экз.; **Волтовской**, на дороге, 3.V.2016 – 1 экз.; **Сергеевское**, на дороге, 8.V.2017 – 2 экз.

*Byrrhus* Linnaeus, 1767

*B. pilula* (Linnaeus, 1758) пилюльщик обыкновенный [Цуриков, 2009 (**Плющань**, **Лески**)]. **Лески**, посадки вдоль железной дороги, в полете, 10.V.2010 – 1 экз.; карьер, под камнем, 18.IV.2008 – 2 экз.; на почве, 2.V.2012 – 1 экз.; 4.V.2016 – 1 экз.; на дороге, 18.IV.2014 – 2 экз.; Марьинский лес, ловушка с вином, 21.V.2010 – 1 экз.; на почве, 25.IV.2011 – 1 экз.; 2.V.2015 – 1 экз.; 1.VII.2015 – 1 экз.; поселок, на дороге, 7.V.2010 – 1 экз.; 18.V.2011 – 1 экз.; усадьба, на свет 100v, 26.IV.2009 – 2 экз.; 8.VII.2011 – 1 экз.; **Плющань**, опушка, 18.V.2014 – 1 экз.; 30.V.2015 – 1 экз.; 10.IV.2016 – 1 экз.; **Сергеевское**, на дороге, 8.V.2017 – 1 экз.

\**Cytilus* Erichson, 1847

\**C. sericeus* (Forster, 1771). **Лески**, карьер, луг, на почве, 28.IV.2012 – 1 экз.

\**Porcinolus* Mulsant & Rey, 1869

\**P. murinus* (Fabricius, 1794). **Лески**, карьер, на песке, 9.V.2015 – 1 экз.; 4.V.2016 – 2 экз.

26. Семейство \***Elmidae** Curtis, 1830 – Речники

\**Macronychus* P. W. J. Müller, 1806

\**M. quadrituberculatus* P.W.J. Müller, 1806  
крупнокоготник четырехбугорковый. **Лески**, р. Дон, 17.VII.2016 – 1 экз.

27. Семейство \***Dryopidae** Billberg, 1820 – Прицепыши

\**Dryops* A.G. Olivier, 1791

\**D. similaris* Bollow, 1936. **Лески**, берег р. Дон, на свет ДРЛ, 3.VI.2010 – 4 экз.; 30.V.2011 – 1 экз.; 19.VI.2011 –



1 экз.; 17.V.2014 – 3 экз.; 29.VII.2016 – 1 экз.; карьер, пруд, 27.IV.2010 – 1 экз.; Марьинский лес, пруд, 1.V.2011 – 1 экз.; школа, на свет 100v, 6.V.2011 – 1 экз.

28. Семейство **Heteroceridae** W.S. Macleay, 1825 – Пилоусы  
*\*Augyles* Schiödte, 1866

*\*A. hispidulus* (Kiesenwetter, 1843). **Лески**, берег р. Дон, песок, выплескивание, 14.VII.2011 – 1 экз.

*Heterocerus* Fabricius, 1792

*H. fenestratus* (Thunberg, 1784) [Суриков, 2009 (**Лески**)]. **Лески**, берег р. Дон, 26.VII.2009 – 8 экз.; 28.VI.2010 – 1 экз.; 6.VII.2011 – 2 экз.; 28.VII.2012 – 6 экз.; 6.VI.2013 – 3 экз.; 20.VII.2014 – 1 экз.; на свет ДРЛ, 23.V–24.VIII.2010 – 493 экз.; 30.IV–1.IX.2011 – 325 экз.; 4.V–16.VIII.2012 – 84 экз.; 20.IV–11.VIII.2013 – 64 экз.; 17.V–4.VIII.2014 – 152 экз.; 22.VI–19.IX.2015 – 25 экз.; 10.VI–12.IX.2016 – 126 экз.; карьер, берег пруда 8.IX.2008 – 1 экз.; 3.VI.2009 – 16 экз.; 4.IX.2010 – 2 экз.; 15.IV.2012 – 1 экз.; 27.IV.2014 – 1 экз.; Марьинский лес, берег пруда, 2.V.2013 – 2 экз.; 19.IV–28.V.2014 – 23 экз.; **Плющань**, берег р. Дон, 14.V.2015 – 2 экз.; берег р. Плющанка, 14.V.2015 – 4 экз.; 10.IV.2016 – 1 экз.; на свет ДРЛ, 2.VII.2015 – 1 экз.; 2.VIII.2015 – 1 экз.; 18.VIII.2016 – 1 экз.; **Волтовской**, берег пруда 27.VIII.2015 – 1 экз.; **Епанчино**, берег пруда, 21.V.2014 – 1 экз.; 3.V.2015 – 2 экз.; **Писарево**, на свет ДРЛ, 14.VII–11.VIII.2016 – 29 экз.

*\*H. fuscus* Kiesenwetter, 1843. **Лески**, берег р. Дон, песок, выплескивание, 18.VII.2011 – 1 экз.; 12.VII–7.VIII.2014 – 2 экз.

29. Семейство **Eucnemidae** Eschscholtz, 1829 – Древоеды  
*Otho* Lacordaire, 1857

*O. sphondyloides* (Germar, 1818) [Суриков, 2009 (**Лески**)], 2014 (**Плющань**)]. **Лески**, Марьинский лес, под

корой березового бревна, 8.VII.2008 – 1 экз.; останки, 19.IV.2011 – 9 экз.; под корой ствола осины, останки, 18.IV.2010 – 7 экз.

**\*\**Microrhagus* Dejean, 1833**

**\*\**M. lepidus* (Rosenhauer, 1847). Лески, Марьинский лес, поляна, кошение, 12.VI.2013 – 1 экз.**

**\**Hylis* Gozis, 1886**

**\*\**H. cariniceps* (Reitter 1902). Лески, ур. Сурки, в гнилом бревне осины, 18.VIII.2013 – 1 экз.**

### 30. Семейство **Throscidae** Laporte, 1840 – Лжещелкуны

*Trixagus* Kugelann, 1794

**\**T. atticus* Reitter, 1921. Лески, усадьба, на свет 100v, 23.VI.2015 – 1 экз.**

*T. carinifrons* (Bonvouloir, 1859) [Суриков, 2009 (Лески)]. Лески, усадьба, на свет 100v, 24.V.2008 – 1 экз.; 22.VII.2009 – 1 экз.; 17.VII.2010 – 1 экз.; в помещении, 5.IV.2012 – 1 экз.

*T. dermestoides* (Linnaeus, 1767) [Суриков, 2009 (Лески)]. Лески, луг вдоль железной дороги, 18.VI.2008 – 1 экз.; 18.IX.2008 – 1 экз.; 3.VI.2009 – 2 экз.; Марьинский лес, на листе березы, 25.VI.2007 – 1 экз.; 25.VI.2015 – 1 экз.; усадьба, воздушная ловушка, 27.VI.2011 – 1 экз.

### 31. Семейство **Elateridae** Leach, 1815 – Щелкуны

*Agrypnus* Eschscholtz, 1829

*A. murinus* (Linnaeus, 1758) щелкун рябоватый [Суриков, 2009 (Плющань, ур. Бык, овраг Корытное, Лески)]. Лески, берег р. Дон, на свет ДРЛ, 8.VII.2010 – 1 экз.; луг вдоль железной дороги, кошение, 3.VI.2009 – 1 экз.; 16.V–2.VI.2010 – 4 экз.; карьер, на листе вяза, 26.VI.2006 – 7 экз.; на листе черемухи, 12.V.2011 – 3 экз.; пижмы, гулявника, 2–7.VII.2011 – 2 экз.; 27.V.2012 – 1 экз.; в кроне сосны, 16.V.2012 – 1 экз.; сосняк, ловушка с вином,

29.V.2012 – 1 экз.; 17.VI.2013 – 1 экз.; на листве ирги, 23.V.2013 – 1 экз.; на дороге, 20.V.2015 – 3 экз.; 23.V.2016 – 2 экз.; Марьинский лес, на листве кустарников, 23–26.V.2014 – 2 экз.; 15.VI.2015 – 2 экз.; ур. Сурки, луг, 19.VI.2015 – 4 экз.; усадьба, на соцветиях василька русского, 26.VI.2008 – 12 экз.; 22.V.2016 – 2 экз.; **Плющань**, склон 14.V.2015 – 2 экз.; ур. **Бык**, склон, кошение, 26.V.2017 – 1 экз.

*\*Synaptus* Eschscholtz, 1829

*\*S. filiformis* (Fabricius, 1781) шелкун узкий.  
**Плющань**, берег р. Дон, прибрежные растения, 4.VI.2016 – 5 экз.

*Agriotes* Eschscholtz, 1829

*A. lineatus* (Linnaeus, 1767) шелкун посевной полосатый [Цуриков, 2009 (**Лески**)]. **Лески**, берег р. Дон, на свет ДРЛ, 3–12.VI.2010 – 24 экз.; 19.VI.2011 – 1 экз.; 15.VII.2011 – 1 экз.; 11.VI.2012 – 1 экз.; карьер, песчаный склон, 26.IV.2009 – 1 экз.; в полете, 4.V.2016 – 1 экз.; ур. Сурки, клубника, 21.VI.2015 – 1 экз.; усадьба, на соцветиях василька русского, 26.VI.2006 – 1 экз.; **Яблоново**, луг, 5.V.2011 – 1 экз.

*A. obscurus* (Linnaeus, 1758) [Цуриков, 2009 (**Лески**), 2014 (**Плющань**)]. **Лески**, берег р. Дон, на свет ДРЛ, 23.V.2011 – 2 экз.; 2.VI.2016 – 1 экз.; карьер, под камнем, 20.IV.2008 – 1 экз.; на дороге, 1.V.2010 – 3 экз.; усадьба, воздушная ловушка, 31.V.2016 – 1 экз.; ур. **Бык**, склон, кошение, 26.V.2017 – 1 экз.; **Красное**, на почве, 5.VI.2010 – 1 экз.

*A. sputator* (Linnaeus, 1758) шелкун посевной малый [Цуриков, 2009 (**Плющань**, **Лески**)]. **Лески**, берег р. Дон, на свет ДРЛ, 24.V.2010 – 1 экз.; 18.V.2011 – 4 экз.; 3.V.2012 – 1 экз.; луг вдоль железной дороги, на листве калины, 25.IV.2008 – 2 экз.; под фанерой, 1.V.2010 – 1 экз.; кошение, 18.V.2011 – 1 экз.; 26.VI.2011 – 1 экз.; карьер, луг, кошение, 16.V.2009 – 2 экз.; 19.V.2013 – 1 экз.; 2.V.2014 – 3 экз.;

10.V.2015 – 1 экз.; песчаный склон, 25.IV.2010 – 1 экз.; Марьинский лес, поляна, кошение, 25.VI.2015 – 1 экз.; поселок, на дороге, 28.V.2015 – 1 экз.; ур. Сурки, луг, 31.V.2016 – 1 экз.; усадьба, на соцветии одуванчика, 17.V.2009 – 2 экз.; 16.VI.2011 – 1 экз.; 29.IV.2012 – 1 экз.; воздушная ловушка, 29.VI.2015 – 1 экз.; **Плющань**, склон, на цветах, 18.V.2014 – 1 экз.; 14–30.V.2015 – 6 экз.

\**A. ustulatus* (Schaller, 1783) щелкун опаленный. **Лески**, луг вдоль железной дороги, на цветах, 26.VI.2011 – 1 экз.; усадьба, на соцветиях василька русского, 21.VI.2011 – 1 экз.; 27.VI–10.VII.2012 – 2 экз.; воздушная ловушка, 16–23.VI.2012 – 3 экз.; 9.VII.2012 – 1 экз.; 8.VII.2013 – 1 экз.; 28.V.2015 – 1 экз.; 3.VII.2015 – 1 экз.; 18.VI.2016 – 2 экз.; стена дома, 20.VI.2013 – 1 экз.

*Ectinus* Eschscholtz, 1829

*E. aterrimus* (Linnaeus, 1761) [Цуриков, 2009 (**Лески**), 2014 (**Плющань**)]. **Лески**, Марьинский лес, на листе дуба, 29.V.2008 – 1 экз.

*Ampedus* Dejean, 1833

*A. cinnabarinus* (Eschscholtz, 1829) щелкун красный [Цуриков, 2009 (**Лески**)]. **Лески**, школа, в пне березы, 6.V.2008 – 7 экз.; 14.V.2014 – 1 экз.; усадьба, под сосновой доской, 5.V.2010 – 2 экз.; воздушная ловушка, 10.V.2015 – 1 экз.; ур. **Бык**, сухостойная береза, 6.V.2017 – 1 экз.

*A. nigroflavus* (Goeze, 1777) [Цуриков, 2009 (**Лески**)]. **Лески**, карьер, в пластиковой пленке, 17.V.2008 – 2 экз.

\**A. pomonae* (Stephens, 1830) щелкун зернистый. **Лески**, посадки вдоль железной дороги, 26.IV.2012 – 1 экз.; Марьинский лес, в гнилом пне дуба, 7.XII.2008 – 4 экз.; **Волговской**, зимовка в бревне дуба, под корой, 4.XI.2013 – 1 экз.

\**A. praeustus* (Fabricius, 1792). **Лески**, поселок, в полете, 21.V.2010 – 1 экз.; школа, на свет 100v, 20.V.2011 – 1 экз.; **Плющань**, под корой дубового бревна, 4.V.2015 – 1 экз.

\**A. sanguineus* (Linnaeus, 1758). Ур. **Бык**, дубрава, 6.V.2017 – 1 экз.

*A. sanguinolentus* (Schrank, 1776) щелкун кровавый [Цуриков, 2009 (**Плющань**)]. **Лески**, посадки вдоль железной дороги, 25.V.2012 – 1 экз.; зимовка в пне вяза, 5.XI.2014 – 1 экз.; Марьинский лес, под корой березового бревна, 3.V.2009 – 1 экз.; под корой усохшего дуба, 24.IV.2010 – 1 экз.; 20.V.2012 – 1 экз.; усадьба, 30.V.2010 – 1 экз.; школа, в пне яблони, 10.V.2016 – 1 экз.

*Melanotus* Eschscholtz, 1829

*M. brunripes* (Germar, 1824) щелкун бурногий [Цуриков, 2009 (овраг **Корытное**), 2014 (**Плющань**)]. **Лески**, посадки вдоль железной дороги, 20.VI.2015 – 1 экз.

*M. villosus* (Geoffroy, 1785) щелкун красноногий [Цуриков, 2009 (ур. **Бык**, овраг **Корытное**), 2014 (**Плющань**)]. **Лески**, усадьба, стена дома, 15.V.2012 – 1 экз.; 31.V.2013 – 1 экз.; 9.VI.2014 – 1 экз.; воздушная ловушка, 14.V.2013 – 1 экз.; 10.VI.2015 – 1 экз.; школа, на заборе, 13.V.2013 – 1 экз.

*Athous* Eschscholtz, 1829

*A. haemorrhoidalis* (Fabricius, 1801) [Цуриков, 2009 (**Плющань**, **Засосенка**, овраг **Корытное**, **Лески**)]. **Лески**, луг вдоль железной дороги, на дороге, 29.V.2011 – 1 экз.; кошение, 29.V.2016 – 2 экз.; карьер, луг, кошение, 26.V.2013 – 1 экз.; Марьинский лес, на листве орешника, 27.V.2015 – 2 экз.; усадьба, на соцветиях василька русского, 16.VI.2007 – 14 экз.; **Плющань**, склон, 8.VI.2013 – 1 экз.

*A. vittatus* (Fabricius, 1792) [Цуриков, 2014 (**Плющань**)].

*Limonijs* Eschscholtz, 1829

*L. minutus* (Linnaeus, 1758) [Цуриков, 2009 (**Плющань**, **Лески**)]. **Лески**, Марьинский лес, на листве дуба, 6.VI.2011 – 2 экз.; на листве лещины, 28.V.2015 – 1 экз. Исследован 1♂.

*Nothodes* LeConte, 1861

*N. parvulus* (Panzer, 1799) [Цуриков, 2009 (Плющань)].

*Denticollis* Piller & Mitterpacher, 1783

*D. linearis* (Linnaeus, 1758) зубцегруд линейчатый [Цуриков, 2009 (Лески)]. Лески, Марьинский лес, опушка, на цветах, 29.VI.2008 – 4 экз.; Плющань, на соцветиях василька русского, 26.V.2008 – 7 экз.; берег р. Дон, кошение, 4.VI.2016 – 1 экз.

*Hemicrepidius* Germar, 1839

*H. hirtus* (Herbst, 1784) шелкун волосатый [Цуриков, 2009 (Лески)]. Лески, берег р. Дон, кошение, 15.VI.2014 – 1 экз.; усадьба, на соцветиях василька русского, 19.VI.2007 – 5 экз.; 12.V–19.VI.2010 – 6 экз.; 4–28.VI.2011 – 5 экз.; в помещении, 16–18.VI.2011 – 6 экз.; стена дома, 14.VI.2012 – 1 экз.; 6–20.VI.2013 – 10 экз.; 3.VI.2014 – 2 экз.; 23.VI.2015 – 1 экз.; 29.V.2016 – 1 экз.; воздушная ловушка, 13.VI.2012 – 1 экз.; 8.VII.2013 – 1 экз.; 25.V–19.VI.2015 – 4 экз.; 16.VI.2016 – 1 экз.; Яблоново, 6.IV.2010 – 1 экз.

*H. niger* (Linnaeus, 1758) шелкун черный [Цуриков, 2009 (Плющань, ур. Бык, Лески, ур. Сокольская гора)]. Лески, Марьинский лес, листва деревьев, 9.VI.2013 – 5 экз.; 26.V.2014 – 3 экз.; 26.V.2016 – 7 экз.; усадьба, на соцветиях василька русского, 26.VI.2006 – 2 экз.; Плющань, склон, 8.VI.2013 – 3 экз.; листва деревьев, 18.V.2014 – 2 экз.; 30.V.2015 – 1 экз.; 24.IV.2016 – 4 экз.; 23.VI.2016 – 5 экз.

*Prosternon* Latreille, 1834

*P. tessellatum* (Linnaeus, 1758) шелкун мозаичный [Цуриков, 2009 (Плющань, ур. Бык, Лески)]. Лески, луг вдоль железной дороги, на коровяке метельчатом, 1.VI.2016 – 1 экз.; под камнем, 3–21.V.2010 – 5 экз.; Марьинский лес, на листве дуба, 29.V.2008 – 1 экз.; ловушка с пивом, 10.VIII.2011 – 1 экз.; опушка, 4.VI.2015 – 2 экз.; 21.VI.2016 –

1 экз.; ур. Сурки, луг, кошение, 11.VI.2011 – 1 экз.; 15.VI.2013 – 1 экз.; **Плющань**, 8.VI.2013 – 1 экз.

*Selatosomus* Stephens, 1830

*S. aeneus* (Linnaeus, 1758) бронзовый шелкун [Цуриков, 2014 (**Плющань**)]. **Плющань**, склон, 30.V.2015 – 1 экз.; ур. **Бык**, склон, 7.V.2017 – 1 экз.

*S. latus* (Fabricius, 1801) [Цуриков, 2009 (ур. **Бык**, **Лески**)]. **Лески**, берег р. Дон, на пижме, 30.V.2016 – 1 экз.; посадки вдоль железной дороги, на листве вяза, ясеня, 2.VI.2010 – 22 экз.; 9.V.2011 – 1 экз.; карьер, на дороге, 20.IV.2008 – 2 экз.; 18.V.2011 – 2 экз.; 7.V.2012 – 1 экз.; 20.V.2015 – 1 экз.; 18.IV.2016 – 1 экз.; 25.V.2016 – 2 экз.; на злаках, спаривание, 2.V.2011 – 18 экз.; луг, почвенная ловушка, 3.V.2013 – 2 экз.; 21.IV.2014 – 1 экз.; 2.V.2016 – 1 экз.; Марьинский лес, на листве орешника, 29.V.2011 – 3 экз.; 1.V.2016 – 1 экз.; усадьба, на соцветиях одуванчика, 17.V.2009 – 1 экз.; воздушная ловушка, 10.V.2015 – 1 экз.; школа, на заборе, 11.V.2013 – 3 экз.; 25.IV.2016 – 2 экз.; **Плющань**, опушка, 14.V.2015 – 1 экз.; **Сергеевское**, стена дома, 8.V.2017 – 1 экз.

*Cardiophorus* Eschscholtz, 1829

*C. rufipes* (Goeze, 1777) [Цуриков, 2014 (**Плющань**)].

\**C. vestigalis* Erichson, 1840. **Лески**, посадки вдоль железной дороги, на листве кустарников, 12.VI.2010 – 1 экз.; усадьба, воздушная ловушка, 2–8.VI.2015 – 2 экз.; 26.V.2016 – 1 экз.

*Dicronychus* Brullé, 1832

*D. cinereus* (Herbst, 1784) [Цуриков, 2009 (**Засосенка**), 2014 (**Плющань**)].

*D. rubripes* (Germar, 1824) [Цуриков, 2009 (**Плющань**, овраг **Корытное**)]. **Лески**, поселок, на листве боярышника, 25–31.V.2011 – 9 экз.; 8.VI.2015 – 6 экз.; **Плющань**, опушка, 4.VI.2016 – 1 экз.

32. Семейство \***Drilidae** Blanchard, 1845 – Дрилиды

\**Drilus* G. A. Olivier, 1790

\**D. concolor* Ahrens, 1812. **Лески**, ур. Сурки, сосняк, в полете, 2.VII.2011 – 1 экз.

33. Семейство **Lycidae** Laporte, 1838 – Лициды

*Platycis* C. G. Thomson, 1864

*P. minutus* (Fabricius, 1787) [Мазуров, 2015 (**Плющань**)]. **Лески**, Марьинский лес, гнилой ствол березы, 6.IX.2009 – 1 экз.; на бревне дуба, 16.VIII.2015 – 4 экз.; **Плющань**, склон, у бревна американского клена, 7.VIII.2013 – 1 экз.

*Lygisterus* Mulsant, 1838

*L. sanguineus* (Linnaeus, 1758) мягкотелка кровавокрасная [Цуриков, 2009 (**Лески**), Мазуров, 2015 (**Плющань**)]. **Лески**, Марьинский лес, в гнилом стволе березы, 1.V.2009 – 15 экз.; на соцветиях сныти, 9–15.VI.2013 – 64 экз.; 1–8.VII.2013 – 30 экз.; опушка, 16.VII.2015 – 1 экз.; ур. Сурки, в гнилом стволе березы, 12.VI.2010 – 2 экз.; усадьба, на листве ясеня, 21.V.2010 – 2 экз.; школа, на листве вишни, 26.VI.2007 – 2 экз.; **Плющань**, опушка, на цветах, 8.VI.2013 – 18 экз.; 19.VI.2016 – 33 экз.; **Хрущево**, на цветах, 22.V.2016 – 2 экз.

34. Семейство **Lampyridae** Latreille, 1817 – Светляки

*Lampyrus* Geoffroy, 1762

*L. noctiluca* (Linnaeus, 1767) светляк обыкновенный [Цуриков, 2009 (**Плющань**, ур. **Бык**, **Лески**)]. **Лески**, Марьинский лес, на дороге и на листве дуба, 17.V.2008 – 2♀, в пне дуба, 10.V.2009 – 1♀, ловушка с вином, 20.IX.2009 – 2♀, ловушка с водой, 4.X.2009 – 1♀, 18.VI.2010 – 1♂, на дороге, 7.X.2013 – 1♀, почвенная ловушка, 7.IX.2014 – 1♀, 11.VI.2015 – 1♀, 24.IV.2016 – 2♀; усадьба, под пнем, 18.III.2016 – 1 экз.; **Плющань**, дубрава, 23.VI.2016 – 1 экз.



35. Семейство **Cantharidae** Imhoff, 1856 – Мягкотелки

**\*\*Podabrus** Westwood, 1838

**\*\*P. alpinus** (Paykull, 1798). **Лески**, посадки вдоль железной дороги, на дороге, 29.V.2011 – 1 экз.

*Cantharis* Linnaeus, 1758

*C. annularis* Ménétrié, 1836 мягкотелка глазчатая [Цуриков, 2009 (**Плющань**, ур. **Бык**, **Лески**)]. **Лески**, берег р. Дон, на цветах, 25.V.2016 – 2 экз.; луг вдоль железной дороги, на цветах, 22.V.2011 – 2 экз.; 27.V.2012 – 1 экз.; Марьинский лес, на цветах, 29.V.2008 – 3 экз.; ловушка с вином, 12.VI.2010 – 1 экз.; ур. Сурки, 21.V–2.VI.2010 – 16 экз.; 16.V–6.VI.2013 – 7 экз.; 22.V–6.VI.2015 – 6 экз.; усадьба, на соцветиях василька русского, 31.V.2009 – 1 экз.; на пне тополя, 2.VI.2009 – 1 экз.; **Плющань**, опушка, 18.V.2014 – 1 экз.; 30.V.2015 – 3 экз.; ур. **Бык**, опушка, 26.V.2017 – 4 экз.; **Волговской**, луг, на цветах, 6.VI.2016 – 2 экз.

**\*\*C. figurata** Mannerheim, 1843. **Плющань**, пойма р. Плющанка, 31.V.2015 – 5 экз.; 4.VI.2016 – 5 экз.; ур. **Бык**, пойма руч. Чернавка, 26.V.2017 – 2 экз.

*C. flavilabris* Fallén, 1807 [Цуриков, 2009 (**Лески**)]. **Лески**, берег р. Дон, на цветах, 25.VI.2008 – 1 экз.; Марьинский лес, на цветах, 22.VI.2013 – 1 экз.

*C. fusca* Linnaeus, 1758 мягкотелка бурая [Цуриков, 2009 (**Лески**)]. **Лески**, берег р. Дон, на цветах, 25.V.2016 – 2 экз.; луг вдоль железной дороги, 16.V–4.VI.2009 – 7 экз.; 16.V–16.VI.2013 – 11 экз.; ур. Сурки, 12.V–2.VI.2010 – 4 экз.; усадьба, 17.V.2008 – 1 экз.; 12.V.2009 – 2 экз.; 19.V–2.VI.2010 – 3 экз.; 20.V.2015 – 3 экз.; воздушная ловушка, 7.VI.2012 – 1 экз.; 29.V.2015 – 1 экз.

*C. livida* Linnaeus, 1758 мягкотелка цветочная [Цуриков, 2009 (**Плющань**, ур. **Бык**, **Лески**)]. **Лески**, берег р. Дон, на свет ДРЛ, 12.VI.2010 – 4 экз.; 22.V.2011 – 1 экз.; 6.VI.2014 – 1 экз.; посадки вдоль железной дороги, на дороге, 29.V.2011 – 1 экз.; Марьинский лес, на цветах, 29.V.2008 – 5

экз.; ур. Сурки, луг, кошение, 21.V–2.VI.2010 – 2 экз.; усадьба, на цветах, 5.VI.2009 – 1 экз.; 30.V.2010 – 1 экз.; воздушная ловушка, 17.V.2013 – 1 экз.; школа, луг, 22.V.2013 – 1 экз.; **Плющань**, опушка, 18.V.2014 – 1 экз.; 30.V.2015 – 2 экз.; на свет ДРЛ, 30.V–2.VII.2015 – 2 экз.

\**C. nigra* (DeGeer, 1774). **Плющань**, пойма р. Плющанка, 23.VI.2016 – 1 экз.

*C. nigricans* O.F. Müller, 1776 мягкотелка черноватая [Цуриков, 2014 (**Плющань**)]. **Лески**, луг вдоль железной дороги, 29.V.2016 – 1 экз.; Марьинский лес, опушка, 6.VI.2012 – 1 экз.; 1.VI.2014 – 1 экз.; 26.V.2016 – 1 экз.; **Плющань**, опушка, 30.V.2012 – 1 экз.

*C. pallida* Goeze, 1777 [Цуриков, 2009 (**Плющань**)]. **Лески**, берег р. Дон, на свет ДРЛ, 6.VI.2014 – 1 экз.; кошение, 1.VI.2009 – 2 экз.; 30.V.2016 – 1 экз.; Марьинский лес, опушка, 15.VI.2015 – 1 экз.; усадьба, на свет 100v, 2.VI.2010 – 1 экз.; **Плющань**, пойма р. Плющанка, 30.V.2015 – 1 экз.; на свет ДРЛ, 23.VI.2016 – 1 экз.

\**C. rufa* Linnaeus, 1758 мягкотелка рыжая. **Лески**, берег р. Дон, кошение, 30.V.2016 – 1 экз.; на свет ДРЛ, 12.VI.2010 – 2 экз.; 19.VI.2011 – 1 экз.; карьер, луг, 29.V.2012 – 1 экз.; Марьинский лес, опушка, 15.VI.2015 – 1 экз.; усадьба, 10.VI.2013 – 1 экз.; 22.V–6.VI.2014 – 2 экз.; воздушная ловушка, 12.VI.2015 – 1 экз.

*C. rustica* Fallén, 1807 мягкотелка деревенская [Цуриков, 2009 (**Плющань**, **Лески**)]. **Лески**, берег р. Дон, на цветах, 25.V.2016 – 2 экз.; луг вдоль железной дороги, на соцветиях пижмы, одуванчика, 27.IV–11.VII.2008 – 44 экз.; 12.V–29.VI.2009 – 47 экз.; 12.V.2011 – 3 экз.; поселок, в полете, 29.V.2016 – 3 экз.; ур. Сурки, на цветах, 21.V–2.VI.2010 – 4 экз.; усадьба, на цветах, 26.VI.2007 – 9 экз.; 4.VI.2015 – 2 экз.; воздушная ловушка, 26.V.2012 – 1 экз.; 16.V–20.VI.2013 – 6 экз.; 19.V.2014 – 7 экз.; 20.V.2015 – 2 экз.; 12.V.2016 – 4 экз.; школа, луг, 16.V.2012 – 2 экз.;

**Плющань**, опушка, 18.V.2014 – 1 экз.; 30.V.2015 – 5 экз.; на свет ДРЛ, 4.VI.2016 – 1 экз.; **Волговской**, берег пруда, на листе ивы, 28.VI.2015 – 4 экз.; **Сергеевское**, усадьба, 8.V.2017 – 2 экз.

*C. terminata* Faldermann, 1835 [Цуриков, 2009 (**Плющань**, ур. **Бык**, **Лески**)]. **Лески**, усадьба, 30.V.2008 – 1 экз.

*C. lateralis* Linnaeus, 1758 [Цуриков, 2009 (**Лески**)]. **Лески**, усадьба, на соцветиях василька русского, моркови, 26.VI.2008 – 6 экз.; 23.VI.2014 – 1 экз.

*Rhagonycha* Eschscholtz, 1830

*Rh. bohaci* Svihla, 1990 [Цуриков, 2009 (**Лески**), Мазуров, 2015 (**Плющань**)]. **Лески**, берег р. Дон, на цветах, 24.V.2008 – 1 экз.; 29.V.2009 – 1 экз.; 25.V.2016 – 1 экз.; луг вдоль железной дороги, на горошке, 1.VI.2016 – 1 экз.; Марьинский лес, на цветах, 29.V.2016 – 1 экз.; ур. Сурки, на цветах, 31.V.2016 – 1 экз.; **Плющань**, опушка, на цветах, 30.V.2012 – 1 экз.

*Rh. fulva* (Scopoli, 1763) многокоготник зонтичный [Цуриков, 2009 (**Лески**)]. **Лески**, берег р. Дон, на соцветиях жабрицы порезниковой, 25.VI.2008 – 2 экз.; 11.VII.2010 – 2 экз.; 1.VII.2013 – 3 экз.; 12.VII.2014 – 2 экз.; на свет ДРЛ, 31.VII–10.VIII.2009 – 13 экз.; 28.VI–1.VII.2010 – 3 экз.; посадки вдоль железной дороги, на соцветиях порезника промежуточного, 8.VII.2012 – 3 экз.; карьер, на соцветиях жабрицы порезниковой, 4.VII.2010 – 9 экз.; 5.VII.2011 – 13 экз.; 30.VI.2012 – 1 экз.; Марьинский лес, на цветах, 22.VI–8.VII.2013 – 35 экз.; 15.VII.2015 – 11 экз.; ур. Сурки, на соцветиях жабрицы порезниковой, 18.VI.2010 – 4 экз.; усадьба, на свет 100v, 18.VII.2010 – 2 экз.; 11.VII.2012 – 2 экз.; 3.VII.2013 – 4 экз.; **Волговской**, на цветах, 14.VII.2014 – 8 экз.

*Rh. lignosa* (O.F. Müller, 1764) мягкотелка кустарниковая, многокоготник кустарниковый [Цуриков,

2009 (**Плющань**)]. **Лески**, Марьинский лес, поляна, кошение, 12.VI.2013 – 1 экз.

\*\**Rh. lutea* (O.F. Müller, 1764). **Лески**, берег р. Дон, на свет ДРЛ, 22.VI.2016 – 1 экз.; Марьинский лес, в полете, 25.VI.2016 – 1 экз.; **Плющань**, на свет ДРЛ, 2.VII.2015 – 1 экз.

*Rh. nigriventris* Motschulsky, 1860 многокоготник плосколобый [Цуриков, 2009 (**Плющань**, ур. **Бык**, **Лески**)]. **Лески**, берег р. Дон, на цветах, 25.VI.2008 – 4 экз.; Марьинский лес, на цветах, 9.VI.2013 – 1 экз.; **Плющань**, на свет ДРЛ, 23.VI.2016 – 1 экз.; ур. **Бык**, опушка, 26.V.2017 – 1 экз.

*Silis* Charpentier, 1825

*S. nitidula* (Fabricius, 1792) [Цуриков, 2009 (**Плющань**)]. **Лески**, Марьинский лес, поляна, на цветах, 26.V.2016 – 1 экз.; на листве дерева, 26.V.2016 – 1 экз.

*Malthinus* Latreille, 1806

*M. flaveolus* (Herbst, 1786) [Цуриков, 2009 (**Лески**)]. **Лески**, Марьинский лес, на цветах, 21.VI.2008 – 6 экз.

*Malthodes* Kiesenwetter, 1852

*M. brevicollis* (Paykull, 1798) [Цуриков, 2009 (**Плющань**)].

*M. fibulatus* Kiesenwetter, 1852 [Цуриков, 2014 (**Плющань**)].

\**Macrocerus* Motschulsky, 1845

\**M. nigrinus* (Schaufuss, 1866). **Лески**, Марьинский лес, опушка, 22.VI.2013 – 1 экз.; 25.VI.2015 – 1 экз.; 21.VI.2016 – 1 экз.; ур. Сурки, опушка, 25.VI.2013 – 3 экз.; **Волговской**, берег пруда, на соцветии одуванчика, 27.VI.2014 – 1 экз.

### 36. Семейство **Dermestidae** Latreille, 1804 – Кожееды

*Dermestes* Linnaeus, 1758

*D. lardarius* Linnaeus, 1758 кожеед ветчинный [Цуриков, 2009 (**Плющань**, **Лески**)]. **Лески**, Марьинский

лес, зимовка под корой усохшего дуба, 1.XI.2008 – 1 экз.; поселок, на дороге, 2.V.2012 – 1 экз.; усадьба, стена дома, 10.IV.2008 – 2 экз.; 20.IV.2014 – 1 экз. 12.V.2016 – 1 экз.; воздушная ловушка, 20.IV.2010 – 1 экз.; на мертвой курице, 12.V.2010 – 2 экз.; 16.V.2013 – 1 экз.; в помещении, 29.XII.2011 – 1 экз.; 16.X.2013 – 1 экз.; 18.VIII.2015 – 1 экз.; школа, на подоконнике, 20.IV.2013 – 1 экз.; 11.V.2017 – 1 экз.

*D. lanarius* Плигер, 1801 кожеед падальный [Цуриков, 2009 (Лески)]. Лески, берег р. Дон, почвенная ловушка, 13.VI.2013 – 1 экз.; кошение, 25.IX.2014 – 1 экз.; луг вдоль железной дороги, под камнем, 3.V.2010 – 1 экз.; почвенная ловушка, 9.VI.2012 – 4 экз.; карьер, на мертвом ежике, 18.IV.2008 – 1 экз.; под камнем, 11.IX.2009 – 1 экз.; ловушка с водкой "Беспохмельная", 29.IX.2009 – 33 экз.; на дороге, 26.IV–6.VIII.2011 – 39 экз.; 21–25.IV.2012 – 4 экз.; 7.VII.2012 – 2 экз.; 14–24.VIII.2012 – 2 экз.; 15.IV–29.VII.2013 – 9 экз.; 6.IV–1.VI.2014 – 16 экз.; 12.IV.2015 – 1 экз.; 4.X.2015 – 1 экз.; 2.V.2016 – 6 экз.; сосняк, ловушка с вином, 22.V.2012 – 2 экз.; ловушка с пивом, 22.V–7.VII.2012 – 8 экз.; ловушка с квасом, 2.VII.2012 – 1 экз.; Марьинский лес, на дороге, 21.V.2010 – 1 экз.; 10.V.2015 – 1 экз.; опушка, 2.V.2013 – 1 экз.; почвенная ловушка, 19–24.IV.2014 – 5 экз.; 29.V–6.VI.2014 – 3 экз.; ур. Сурки, на мертвой сороке, 15.V.2009 – 1 экз.; на мертвом ежике, 1–14.V.2010 – 4 экз.; 8–10.X.2010 – 3 экз.; ловушка с водкой, 21.IX.2010 – 14 экз.; усадьба, на мертвой курице, 7.VIII.2009 – 1 экз.; на почве, 29.V.2015 – 4 экз.; Плючань, на дороге, 8.VI.2013 – 2 экз.; 23.VI.2016 – 1 экз.; Сергеевское, на дороге, 8.V.2017 – 1 экз.

*D. murinus* Linnaeus, 1758 кожеед рябой [Цуриков, 2009 (Лески), 2014 (Плючань)]. Лески, карьер, на мертвой курице, 17.V.2008 – 3 экз.; ловушка с водкой "Беспохмельная", 29.IX.2009 – 2 экз.; песчаный склон, 17.IV.2011 – 1 экз.; почвенная ловушка, 14.VII.2012 – 1 экз.;

поселок, на мертвой сороке, 11.VIII.2008 – 1 экз.; ур. Сурки, на мертвом ежике, 1–16.V.2010 – 17 экз.

*D. undulatus* Brahm, 1790 [Цуриков, 2009 (**Лески**)]. **Лески**, берег р. Дон, на свет ДРЛ, 31.VII.2014 – 1 экз.; поселок, на мертвой сороке, 11.VIII.2008 – 1 экз.; на дороге, 10.V.2013 – 1 экз.; ур. Сурки, на мертвом ежике, 3–16.V.2010 – 9 экз.; усадьба, на мертвой курице, 3.V.2010 – 2 экз.; 9.V.2011 – 3 экз.

*Attagenus* Latreille, 1802

*A. schaefferi* (Herbst, 1792) [Цуриков, 2009 (**Плющань**, **Лески**)]. **Лески**, берег р. Дон, на свет ДРЛ, 22.VI.2015 – 1 экз.; Марьинский лес, под пнем, 25.VI.2007 – 3 экз.; ур. Сурки, луг, 19.VI.2015 – 1 экз.; усадьба, на подоконнике, 12.III.2009 – 1 экз.; 25.V.2010 – 1 экз.; 28.III.2011 – 1 экз.; на свет 100v, 24.V.2011 – 1 экз.; на соцветиях василька русского, 29.V–9.VI.2011 – 4 экз.; 5.VI.2014 – 2 экз.; воздушная ловушка, 6.VI.2012 – 1 экз.; 12.VI.2015 – 4 экз.; 16.VI.2016 – 1 экз.; школа, на подоконнике, 17.VI.2008 – 1 экз.; 12–21.II.2009 – 2 экз.; 5.III.2012 – 1 экз.; 2.II.2013 – 1 экз.; 18–21.V.2013 – 3 экз.; 12–23.III.2014 – 5 экз.; 26.V.2014 – 1 экз.; 26.III–1.VI.2015 – 4 экз.

\**A. smirnovi* Zhantiev, 1973. **Лески**, усадьба, на подоконнике, 14–18.III.2011 – 13 экз.

*Anthrenus* Geoffroy, 1762

\*\**A. picturatus* Solsky, 1876. **Лески**, клуб, на спинке кресла, 26.III.2013 – 1 экз.; на подоконнике, 19.IV.2013 – 3 экз.

\**A. scrophulariae* (Linnaeus, 1758) кожеед норичниковый. **Лески**, поселок, на соцветиях рябины, черемухи, 10–13.V.2010 – 37 экз.; усадьба, на подоконнике, 28.II–28.IV.2009 – 5 экз.; 19.I.2011 – 1 экз.; 13.III.2011 – 2 экз.; на цветах тюльпанов, на соцветиях рябины, спиреи вангутта, 1–15.V.2009 – 139 экз.; 6–22.V.2011 – 58 экз.; 6–23.V.2012 – 66 экз.; 4–21.V.2013 – 74 экз.; 2.V.2014 – 14 экз.;

5.V–2.VI.2015 – 73 экз.; 8–17.V.2016 – 21 экз.; воздушная ловушка, 11.V.2015 – 4 экз.; 6.V.2017 – 2 экз.; стена дома, 10.III.2016 – 1 экз.; школа, на подоконнике, 9.II.2009 – 1 экз.; 14.III.2010 – 1 экз.; 5–31.III.2012 – 7 экз.; 17.III.2013 – 3 экз.; 19.IV.2015 – 1 экз.; в коллекции насекомых, 29.IX.2009 – 1 экз.; **Плющань**, опушка, кошение, 19.VI.2016 – 1 экз.

*A. polonicus* Mroczkowski, 1951 [Цуриков, 2009 (Лески)]. **Лески**, усадьба, на подоконнике, 5.V.2008 – 1 экз.; 24.I.2010 – 1 экз.; 17.III.2010 – 1 экз.; 25.III–4.V.2011 – 3 экз.; на цветах тюльпана, на соцветиях спиреи вангутта, 5.V.2009 – 4 экз.; 30.V.2010 – 1 экз.; 2–17.V.2013 – 4 экз.; 3–25.V.2014 – 5 экз.; 11.V.2015 – 1 экз.; воздушная ловушка, 3.V.2014 – 1 экз.; 15.VI.2015 – 1 экз.; 2.VII.2016 – 1 экз.; на соцветиях василька русского, 5.VI.2014 – 1 экз.; школа, на подоконнике, 10.X.2007 – 4 экз.; 10.VIII.2010 – 1 экз.; 17.III–7.IV.2011 – 5 экз.; 10.II–29.VI.2012 – 12 экз.; 18.III–2.IV.2013 – 7 экз.; 6.III–26.V.2014 – 8 экз.; 11.IV.2015 – 1 экз.; 23.IV.2016 – 1 экз.

*Megatoma* Herbst, 1792

*M. undata* (Linnaeus, 1758) [Цуриков, 2009 (Лески)]. **Лески**, посадки вдоль железной дороги, в пне ясеня, 5.XI.2014 – 1 экз.; карьер, сосняк, ловушка с вином, 9.V.2012 – 1 экз.; Марьинский лес, под корой усохшего дуба, 18.IV.2010 – 1 экз.; под корой клена, 10.X.2010 – 1 экз.; усадьба, на свет 100v, 31.VII.2009 – 1 экз.; стена дома, 31.V.2011 – 1 экз.; школа, на подоконнике, 28.III.2008 – 6 экз.; 10.VIII.2010 – 1 экз.; под корой ствола яблони, 24.X.2009 – 1 экз.

*M. graeseri* (Reitter, 1887) [Цуриков, 2009 (Лески)]. **Лески**, берег р. Дон, песок, 18.VI.2014 – 1 экз.; посадки вдоль железной дороги, ствол тополя, 23.VIII.2009 – 1 экз.; карьер, на мертвом ежике, 18.VI.2008 – 3 экз.; Марьинский лес, в трутовике на дубе, 24.IV.2010 – 1 экз.; почвенная ловушка, 9.VI.2013 – 1 экз.; поселок, 13.V.2010 – 1 экз.; 28.VI.2010 – 1 экз.; усадьба, на подоконнике, 12.II–29.III.2009 – 7 экз.;

23.I.2010 – 1 экз.; 9.I–29.III.2012 – 3 экз.; в пне тополя, 1.VI.2009 – 1 экз.; стена дома, на соцветиях калины, 15–31.V.2011 – 3 экз.; на свет 100v, 31.V.2011 – 1 экз.; воздушная ловушка, 2–7.VI.2012 – 8 экз.; 23.V–16.VI.2013 – 3 экз.; 4.VI.2014 – 1 экз.; 3.VI.2015 – 2 экз.; в трутовике на сливе, 22.V.2012 – 1 экз.; школа, на подоконнике, 17.II.2011 – 1 экз.; 23.III.2013 – 2 экз.; 6.III–26.V.2014 – 7 экз.; 2.I–5.III.2015 – 10 экз.; 8.VII.2015 – 2 экз.; 5.III.2016 – 2 экз.; на свет 100v, 24.V–6.VI.2011 – 4 экз.; **Яблонно**, на подоконнике, 26.IV–13.V.2012 – 2 экз.

*\*Trogoderma Dejean, 1821*

*\*T. angustum* (Solier, 1849). **Лески**, усадьба, воздушная ловушка, 19.VI.2011 – 1 экз.; 6.VI.2012 – 1 экз.; школа, на подоконнике, 6.III.2014 – 1 экз.

*\*T. glabrum* (Herbst, 1783). **Лески**, усадьба, на стволе яблони, 15.IV.2011 – 1 экз.; на свет 100v, 14.VII.2013 – 2 экз.; школа, на подоконнике, 7.I–2.IV.2013 – 2 экз.; 12.III–30.IV.2014 – 3 экз.; на свет 100v, 7.VII–4.VIII.2013 – 7 экз.

*\*\*T. variabile* Ballion, 1878. **Лески**, школа, на подоконнике, 15–18.III.2013 – 3 экз.

*\*\*T. versicolor* (Creutzer, 1799). **Лески**, школа, на подоконнике, 14.III.2013 – 1 экз.; 22.I–11.IV.2014 – 16 экз.; 26.III–4.IV.2015 – 3 экз.; 10.V.2016 – 1 экз.

### 37. Семейство **\*Bostrichidae** Latreille, 1802 – Капюшонники

*\*Bostrichus* Geoffroy, 1762

*\*B. capucinus* (Linnaeus, 1758) капюшонник-капуцин. **Лески**, усадьба, в пне тополя, 5.V.2009 – 2 экз.; 8.V.2010 – 1 экз.; в помещении, 15.VI.2016 – 1 экз.

*\*Lichenophanes* Lesne, 1899

*\*L. varius* (Illiger, 1801). **Плющань**, на свет ДРЛ, 23.VI.2016 – 6 экз.

*\*Stephanopachys* Waterhouse, 1888

*\*S. linearis* (Kugelann, 1792) лжекороед бороздчатый. **Лески**, карьер, под корой бревна сосны, 20.IV.2012 – 1 экз.



**\*\*Lyctus Fabricius, 1792**

**\*\*L. pubescens Panzer, 1792** древогрыз опушенный.  
**Лески**, усадьба, в пне тополя, 10.V.2010 – 3 экз.

38. Семейство **Ptinidae** Latreille, 1802 – Притворяшки  
(Точильщики)

*Ptinus* Linnaeus, 1767

*P. rufipes* A.G. Olivier, 1790 [Цуриков, 2009 (**Лески**), 2014 (**Плющань**)]. **Лески**, берег р. Дон, 9.VI.2009 – 1 экз.; 6.VI.2013 – 1 экз.; на свет ДРЛ, 23.V.2010 – 1 экз.; Марьинский лес, ловушка с водой, 12.VI.2010 – 1 экз.; почвенная ловушка, 8.VII.2013 – 1 экз.; кроновая ловушка, 8.VII.2013 – 2 экз.; усадьба, стена дома, 22.X.2007 – 1 экз.; 5.VI.2008 – 3 экз.; 10.VI.2009 – 1 экз.; 10.IX.2009 – 1 экз.; 21.IV.2015 – 1 экз.; на стене сарая, 5.IV.2011 – 3 экз.; 15.VI.2011 – 1 экз.; 8.IV.2012 – 17 экз.; воздушная ловушка, 29.IV.2013 – 1 экз.; 8.VI.2015 – 3 экз.; 29.V.2016 – 1 экз.; школа, в гербарии, 21.II.2011 – 2 экз.; **Плющань**, листва дуба, 30.VI.2016 – 1 экз.

*P. bicinctus* Sturm, 1837 [Цуриков, 2009 (**Лески**)]. **Лески**, усадьба, стена сарая, 4.X.2007 – 36 экз.; 15–22.X.2008 – 179 экз.; 5.IV.2011 – 21 экз.; 28.IX–3.X.2011 – 201 экз.; 31.III.2016 – 2 экз.; стена дома, 1.XII.2009 – 7 экз.; 30.III–1.V.2010 – 118 экз.; 10.XI.2010 – 1 экз.; 5–9.IV.2011 – 6 экз.; 3.X.2011 – 13 экз.

*P. villiger* (Reitter, 1884) притворяшка волосистый [Цуриков, 2009 (**Плющань**, **Лески**)]. **Лески**, усадьба, стена дома, 4.X.2007 – 12 экз.

**\*Anobium Fabricius, 1775**

**\*A. punctatum** (DeGeer, 1774) точильщик мебельный.  
**Лески**, Марьинский лес, под корой усохшего дуба, 16.VIII.2015 – 1 экз.

\**Cacotemnus* LeConte, 1861

\**C. rufipes* (Fabricius, 1792). **Лески**, берег р. Дон, почвенная ловушка, 9.VI.2013 – 1 экз.; посадки вдоль железной дороги, под корой гнилого ствола березы, 13.XI.2009 – 1 экз.; на дороге, 29.V.2011 – 2 экз.; усадьба, воздушная ловушка, 22.V.2013 – 1 экз.

\*\**Hemicoelus* LeConte, 1861

\*\**H. costatum* (Aragona, 1830). **Лески**, школа, в гербарии, 14.X.2010 – 1 экз.

\**Priobium* Motschulsky, 1845

\**P. carpini* (Herbst, 1793) точильщик грабовый. **Лески**, усадьба, на свет 100v, 22.VI–15.VII.2010 – 2 экз.; 26.VII.2011 – 1 экз.; школа, на подоконнике, 28.III.2011 – 1 экз.; на свет 100v, 4.VIII.2013 – 1 экз.

\**Oligomerus* L. Redtenbacher, 1849

\**O. brunneus* (A.G. Olivier, 1790). **Лески**, школа, выход в лаборатории из отрезка ствола яблони, 24.I.2009 – 1 экз.

\*\**O. retowskii* Schilsky, 1898. **Лески**, Марьинский лес, под корой усохшего дуба, 11.X.2009 – 1 экз.

*Stegobium* Motschulsky, 1860

*S. raniceum* (Linnaeus, 1758) точильщик хлебный [Цуриков, 2009 (**Лески**)]. **Лески**, усадьба, в помещении, 20.X.2007 – 17 экз.; 29.IX.2009 – 3 экз.; 24.I.2010 – 2 экз.; 27.V.2010 – 1 экз.; 20.I–18.II.2011 – 17 экз.; 16.XII.2011 – 3 экз.; 8.I–1.II.2012 – 14 экз.; 2–5.XII.2012 – 7 экз.; 8.IV–9.VII.2013 – 10 экз.; 18.III–21.V.2014 – 7 экз.; 11–16.VII.2015 – 3 экз.; 6–14.XI.2015 – 8 экз.; 4–17.II.2016 – 13 экз.; 1–9.VII.2016 – 5 экз.; 12–23.XI.2016 – 19 экз.; в плафоне, 7.I–27.II.2013 – 7 экз.; на свет 100v, 17.VII.2010 – 1 экз.; воздушная ловушка, 6.VI.2012 – 1 экз.; 30.V.2015 – 1 экз.; школа, в помещении, 17.II.2009 – 1 экз.; 17.IV.2009 – 1 экз.; 10.II.2012 – 1 экз.; 18.III–2.IV.2013 – 5 экз.

**\*\**Dorcatoma* Herbst, 1792**

**\*\**D. dresdensis* Herbst, 1792. Лески**, посадки вдоль железной дороги, трутовик на березе, выход имаго в лаборатории, 14–23.IV.2017 – 25 экз. Исследовано 5♂.

**\*\**D. chrysomelina* Sturm, 1837. Лески**, Марьинский лес, на листве дуба, 7.VII.2009 – 1 экз.

**\**Ernobius* C.G. Thomson, 1859**

**\**E. explanatus* (Mannerheim, 1843)** точильщик вершинный еловый. **Лески**, усадьба, на подоконнике, 7.II–24.IV.2010 – 2 экз.; школа, выход в лаборатории из отрезка ствола яблони, 1–11.II.2009 – 13 экз.; на подоконнике, 14.XII.2010 – 2 экз.

***Xestobium* Motschulsky, 1845**

***X. rufovillosum* (DeGeer, 1774)** [Цуриков, 2009 (**Плющань**, ур. **Бык**, **Лески**)]. **Лески**, усадьба, стена дома, 22.IV.2008 – 1 экз.; **Плющань**, дубрава, на ветке бересклета, 27.IV.2008 – 1 экз.

***Ptilinus* Geoffroy, 1762**

***P. fuscus* (Geoffroy, 1785)** [Цуриков, 2009 (**Лески**)]. **Лески**, берег р. Дон, в бревне ивы, 12.VII.2012 – 2 экз.; 9.VII.2014 – 1 экз.; карьер, в луже, 13.VI.2008 – 1 экз.; луг, кошение, 1.VI.2014 – 1 экз.; усадьба, в пне тополя, 28.V–1.VI.2009 – 3 экз.; воздушная ловушка, 10.VII.2012 – 1 экз.; 30.VI.2013 – 1 экз.; 28.V–1.VI.2014 – 2 экз.; 28.V.2015 – 1 экз.

***Lasioderma* Stephens, 1835**

***L. redtenbacheri* (Vach, 1852)** [Цуриков, 2009 (**Плющань**)]. **Лески**, приусадебный участок, выход имаго в лаборатории из сухих цветочных корзинок василька русского, 8–14.II.2012 – 2 экз.; **Плющань**, выход имаго в лаборатории из сухих цветочных корзинок василька русского, 5.VII.2008 – 2 экз.

***L. thoracicum* (Morawitz, 1861)** [Цуриков, 2009 (**Лески**)]. **Лески**, луг вдоль железной дороги, под жомом, 19.V.2008 – 1 экз.

*Xyletinus* Latreille, 1809

*X. pectinatus* (Fabricius, 1792) [Цуриков, 2009 (**Лески**)].  
**Лески**, Марьинский лес, на соцветиях рябины, 21.VI.2008 – 2 экз.; усадьба, воздушная ловушка, 6.VI.2012 – 2 экз.;  
**Плющань**, берег р. Дон, 30.V.2015 – 1 экз.; на свет ДРЛ, 23.VI.2016 – 1 экз.

\*\**X. sareptanus* Kiesenwetter, 1877. **Лески**, карьер, луг, на соцветии ромашки, 7.VI.2012 – 1 экз.; под корой сосны, 26.V.2013 – 2 экз.

39. Семейство \*\***Lymexylidae** Fleming, 1821 – Сверлилы

\*\**Elateroides* J.C. Schaeffer, 1777

\*\**E. dermestoides* (Linnaeus, 1761). **Лески**, школа, на заборе, 5.V.2015 – 1 экз.

40. Семейство \***Trogossitidae** Latreille, 1802 – Щитовидки

\*\**Nemozoma* Latreille, 1804

\*\**N. causicum* Ménériés, 1832. **Лески**, усадьба, стена дома, 12.X.2013 – 1 экз.

\**Grynocharis* C.G. Thomson, 1859

\**G. oblonga* (Linnaeus, 1758). **Лески**, карьер, кроновая ловушка, 3.VI.2013 – 1 экз.; Марьинский лес, под корой усохшего дуба, 5.XI.2009 – 1 экз.

\**Peltis* O. F. Muller, 1764

\**P. ferruginea* (Linnaeus, 1758). **Лески**, карьер, луг, на почве, 12.V.2014 – 1 экз.

41. Семейство **Cleridae** Latreille, 1802 – Пестряки

\**Thanasimus* Latreille, 1806

\**Th. formicarius* (Linnaeus, 1758) муравьежук. **Лески**, карьер, на бревне сосны, 15.IV–18.V.2012 – 40 экз.; 17.IV.2013 – 4 экз.; 12.V.2014 – 2 экз.; ловушка с пивом, 18.VII.2012 – 1 экз.; кроновая ловушка, 6.VI.2013 – 1 экз.; ур. Сурки, останки под корой сосны, 24.XI.2013 – 1 экз.; усадьба, стена дома, 7.X.2016 – 1 экз.

*Trichodes* Herbst, 1792

*T. apiarius* (Linnaeus, 1758) пчеложук пчелиный [Цуриков, 2009 (**Плющань, Лески**)]. **Лески**, берег р. Дон, на соцветиях жабрицы порезниковой, 26.V.2012 – 2 экз.; 8.VII.2012 – 1 экз.; карьер, на соцветиях жабрицы порезниковой, 26.V–1.VI.2012 – 4 экз.; 8.VII.2012 – 2 экз.; 15.VI.2015 – 1 экз.; Марьинский лес, опушка, на цветах лютика, 29.V.2011 – 1 экз.; на цветах, 9–17.VI.2013 – 5 экз.; 8.VII.2013 – 3 экз.; 26.V–10.VI.2014 – 6 экз.; усадьба, на соцветиях василька русского, ирисов, моркови, воздушная ловушка, 26.VI.2006 – 19 экз.; 16.VI–24.VII.2007 – 14 экз.; 19.VI.2008 – 3 экз.; 26.VI.2009 – 6 экз.; 24.V–16.VI.2010 – 14 экз.; 4.VI–5.VII.2011 – 17 экз.; 16.V–8.VII.2012 – 13 экз.; 19.V–22.VI.2013 – 9 экз.; 13.V–5.VI.2014 – 14 экз.; 12.VI.2016 – 4 экз.; **Плющань**, на цветах, 8.VI.2013 – 2 экз.; 19.VI.2016 – 1 экз.

*Necrobia* A.G. Olivier, 1795

*N. violacea* (Linnaeus, 1758) костоед синий [Цуриков, 2009 (**Лески**)]. **Лески**, берег р. Дон, кошение, 26.VII.2011 – 1 экз.; луг вдоль железной дороги, на соцветии одуванчика, 22.V.2011 – 1 экз.; карьер, луг, 17.V.2008 – 1 экз.; 17.IV.2013 – 1 экз.; Марьинский лес, под корой усохшего дуба, 8.XI.2009 – 1 экз.; ловушка с вином, 18.IV.2010 – 1 экз.; ур. Сурки, под мертвой короной, 17.IV.2016 – 12 экз.; усадьба, в навозе, 18.IV.2008 – 1 экз.; на мертвой курице, 22.VIII–17.IX.2009 – 9 экз.; 3–30.V.2010 – 19 экз.; 12.V–6.VI.2011 – 14 экз.; на свет 100v, 4.VII.2013 – 1 экз.; на почве, 8.V.2015 – 1 экз.; 17.VI.2016 – 1 экз.; школа, на заборе, 20.IV.2012 – 1 экз.

\*\**Opetiopalpus* Spinola, 1844

\*\**O. scutellaris* (Panzer, 1797). **Лески**, карьер, в овечьем в навозе, 1.IV.2017 – 1 экз.

42. Семейство **Dasytidae** Laporte, 1840 – Даситиды

*Dasytes* Paykull, 1799

*D. niger* (Linnaeus, 1761) дазит черный [Цуриков, 2009 (**Плющань**, ур. **Бык, Лески**)]. **Лески**, луг вдоль железной

дороги, на синюхе, полыне обыкновенной, на соцветиях одуванчика, 24.V–6.VI.2011 – 15 экз.; 5.VI–1.VII.2013 – 49 экз.; Марьинский лес, опушка, на цветах, 29.V–6.VI.2011 – 11 экз.; 14–30.V.2012 – 96 экз.; 5.VI–29.VII.2013 – 169 экз.; 23.V–6.VI.2014 – 25 экз.; 28.V.2015 – 6 экз.; кроновая ловушка, 5.VI–29.VII.2013 – 205 экз.; поселок, на соцветиях рябины, 22.V.2007 – 3 экз.; ур. Сурки, на соцветиях зонтичных, 30.V–12.VI.2010 – 2 экз.; 5.VI–1.VII.2013 – 5 экз.; усадьба, на соцветиях василька русского, 26.VI.2008 – 1 экз.; 24.V.2013 – 1 экз.; на соцветиях моркови, 1.VI.2009 – 1 экз.; на соцветиях одуванчика, цветах чубушника, 24.V–6.VI.2011 – 4 экз.; воздушная ловушка, 14.V–10.VII.2012 – 7 экз.; 29.IV–10.VI.2013 – 36 экз.; 31.V–19.VI.2014 – 11 экз.; 28.V–12.VI.2015 – 38 экз.; 23.V–26.VI.2016 – 8 экз.; **Плющань**, опушка, кошение, 18.V.2014 – 1 экз.; 11.VIII.2014 – 1 экз.; 30.V.2015 – 4 экз.; 23.VI.2016 – 16 экз.; ур. **Бык**, опушка, 26.V.2017 – 6 экз.; **Писарево**, на цветах 14.VII.2016 – 3 экз.

*D. plumbeus* (O.F. Müller, 1776) [Цуриков, 2009 (**Плющань**, ур. **Бык**, **Лески**)]. **Лески**, луг вдоль железной дороги, на соцветиях бодяка польского, 13.VIII.2012 – 1 экз.; посадки вдоль железной дороги, на листе вяза, 1.VI.2016 – 1 экз.; Марьинский лес, опушка, на цветах, 29.V–29.VII.2013 – 25 экз.; ур. Сурки, на цветах, 28.V.2010 – 1 экз.; школа, луг, на соцветиях одуванчика, 16.V.2012 – 1 экз.; на заборе, 25.IV.2016 – 2 экз.; **Плющань**, дубрава, 14.V–2.VIII.2015 – 2 экз.; 4–23.VI.2016 – 4 экз.

*D. fusculus* (Pliger, 1801) [Цуриков, 2009 (**Плющань**, **Лески**)]. **Лески**, карьер, на соцветиях рябины, 19.V.2008 – 3 экз.; луг, на цветах, 1.VI.2009 – 1 экз.; усадьба, на цветах, 2.VI.2009 – 1 экз.; воздушная ловушка, 27.V.2015 – 1 экз.; **Плющань**, на свет ДРЛ, 23.VI.2016 – 1 экз.

*Dolichosoma* Stephens, 1830

*D. lineare* (P. Rossi, 1794) мягкотелка узкая [Цуриков, 2009 (**Плющань**, ур. **Бык**, **Лески**)]. **Лески**, луг вдоль железной дороги, на соцветиях бодяка польского, 5.VII.2008

– 2 экз.; 28.V.2012 – 1 экз.; карьер, луг, 2.VI–5.VII.2011 – 4 экз.; 23.V–18.VI.2013 – 4 экз.; школа, луг, 23.V.2013 – 1 экз.; **Плющань**, опушка, кошение, 18.V.2014 – 1 экз.

*Aplocnemus* Stephens, 1830

*A. nigricornis* (Fabricius, 1792) [Цуриков, 2009 (**Плющань**)]. **Лески**, карьер, в луже, 24.IV.2012 – 1 экз.; усадьба, в помещении, 9.V.2011 – 1 экз.; **Плющань**, опушка, 18.V.2014 – 1 экз.

43. Семейство **Malachiidae** Fleming, 1821 – Малашки

*Apalochrus* Erichson, 1840

*A. femoralis* Erichson, 1840 малашка синеведренная [Цуриков, 2009 (**Лески**, ур. **Сокольская гора**)]. **Лески**, карьер, на иве, 18.V.2008 – 6 экз.; на соцветиях молочая, 25.V.2011 – 3 экз.; ур. Сурки, на цветах, 18.VI.2010 – 1 экз.; 11.VI.2011 – 1 экз.; 19.VI.2015 – 2 экз.; усадьба, в пне тополя, 22.V–28.VI.2011 – 4 экз.; воздушная ловушка, 21.V–22.VI.2012 – 4 экз.; 17.V–30.VI.2013 – 7 экз.; 6.VI–8.VII.2015 – 5 экз.; **Плющань**, на цветах, 18.V.2014 – 1 экз.

\*\**Hypebaeus* Kiesenwetter, 1863

\*\**H. flavipes* (Fabricius, 1787). **Лески**, берег р. Дон, песок, выплескивание, 14.VII.2011 – 1 экз.; 6.VI.2013 – 1 экз.; 28.V.2014 – 21 экз.; 12.VII.2014 – 5 экз.; 8–18.VI.2015 – 9 экз.; карьер, луг, 8.VII.2011 – 1 экз.

*Anthocomus* Erichson, 1840

*A. rufus* (Herbst, 1784) [Цуриков, 2009 (**Лески**), Мазуров, 2015 (**Плющань**)]. **Лески**, берег р. Дон, 22.VIII.2013 – 3 экз.; усадьба, на гнилой моркови, 17.VIII.2008 – 1 экз.; 23.VIII.2009 – 19 экз.; 5.X.2013 – 1 экз.; в помещении, 18.X.2010 – 1 экз.; 23.VIII.2010 – 1 экз.; 23.VIII.2011 – 1 экз.; на гнилой капусте 20.VIII.2013 – 2 экз.; воздушная ловушка, 18.VIII–19.IX.2014 – 5 экз.; в полете, 26.VIII.2016 – 2 экз.; школа, на подоконнике, 13.IX.2012 – 1 экз.; **Плющань**, пойма р. Плющанка, 11.VIII.2014 – 1 экз.

*A. equestris* (Fabricius, 1781) [Цуриков, 2009 (**Лески**)]. **Лески**, поселок, на соцветиях бузины, 19.V.2008 – 2 экз.; на полевой дороге, 25.IV.2011 – 1 экз.; усадьба, на подоконнике, 17.IV.2011 – 2 экз.; на листве винограда, воздушная ловушка, 1–6.VI.2011 – 6 экз.; в помещении, на вызревших соцветиях василька русского, 16.VII.2011 – 1 экз.; школа, на подоконнике, 3.III.2009 – 1 экз.; 24–29.III.2010 – 2 экз.; 15.III.2011 – 1 экз.; 31.III.2012 – 1 экз.; 2.III.2013 – 1 экз.; 4.IV.2015 – 1 экз.

*Axinotarsus* Motschulsky, 1854

*A. marginalis* (Laporte, 1840) [Мазуров, 2015 (**Плющань**)]. **Лески**, посадки вдоль железной дороги, на листве вяза, 5.VI.2012 – 1 экз.; Марьинский лес, на листве вяза, 12.VI.2013 – 1 экз.; 26.V.2014 – 1 экз.; 15.VI.2015 – 8 экз.; **Плющань**, склон, листва деревьев, 8.VI.2013 – 2 экз.; опушка, 19.VI.2016 – 3 экз.

*Clanoptilus* Motschulsky, 1854

*C. geniculatus* (Germar, 1824) [Цуриков, 2009 (**Лески**)]. **Лески**, берег р. Дон, на цветах, 24.VI.2007 – 1 экз.; на свет ДРЛ, 22.V.2014 – 1 экз.; 10.VI.2015 – 2 экз.; 22.VI–23.VII.2016 – 5 экз.; кошение, 9.VI.2011 – 1 экз.; Марьинский лес, поляна, 15.V.2015 – 1 экз.; 22.V.2016 – 2 экз.; поселок, на дороге, 28.V.2015 – 1 экз.; школа, луг, 23.V.2013 – 1 экз.; ур. **Бык**, на свет ДРЛ, 25.V.2017 – 1 экз.

\**Cordylepherus* Evers, 1985

\**C. viridis* (Fabricius, 1787) малашка зеленая. **Лески**, Марьинский лес, поляна, на цветах, 26.V.2016 – 1 экз.

*Malachius* Fabricius, 1775

*M. aeneus* (Linnaeus, 1758) малашка медная [Цуриков, 2009 (**Лески**)]. **Лески**, луг вдоль железной дороги, на цветах, 5.VI.2008 – 3 экз.; 9.VI.2011 – 2 экз.; на икотнике серозеленом, 2.VII.2016 – 1 экз.; ур. Сурки, на цветах, 16.V.2010 – 1 экз.; усадьба, на листве ясеня, 2.VI.2010 – 1 экз.; на полыни обыкновенной, 28.V.2011 – 1 экз.; на



васильке русском, 12.VI.2011 – 1 экз.; на дельфиниуме, 19–28.V.2013 – 2 экз.; на листве груши, 26.V.2016 – 1 экз.

*M. bipustulatus* (Linnaeus, 1758) малашка двупятнистая [Цуриков, 2009 (**Плющань**, ур. **Бык**, **Засосенка**, **Лески**)]. **Лески**, берег р. Дон, на свет ДРЛ, 10.VI.2015 – 2 экз.; луг вдоль железной дороги, на злаках, 27.V.2012 – 1 экз.; на цветах, 29.V–9.VI.2011 – 21 экз.; карьер, на злаках, 1.VII.2013 – 3 экз.; Марьинский лес, на соцветиях черемухи, 9.IV.2008 – 2 экз.; на еже сборной, 13.VI.2009 – 1 экз.; 29.V.2011 – 14 экз.; 11.VI.2015 – 2 экз.; на белене, 29.V.2011 – 4 экз.; на мышинном горошке, 29.V.2016 – 1 экз.; поселок, на дороге, 10.V.2015 – 1 экз.; усадьба, на соцветиях одуванчика, 17.V.2009 – 1 экз.; 23.V.2010 – 3 экз.; стена дома, 31.III.2010 – 1 экз.; на бутоне василька русского, 4.VI.2011 – 1 экз.; на цветах клубники, 17.V.2013 – 1 экз.; 16.V.2014 – 5 экз.; на цветах груши, 11.V.2015 – 2 экз.; воздушная ловушка, 11.V.2015 – 2 экз.; **Плющань**, склон, на злаках, 8.VI.2013 – 2 экз.; 14.V.2015 – 1 экз.; 19.VI.2016 – 7 экз.; берег р. Дон, 4.VI.2016 – 2 экз.

#### 44. Семейство **Kateretidae** Erichson, 1846 – Катеретиды

##### *Brachypterolus* Grouvelle, 1913

*B. pulicarius* (Linnaeus, 1758) [Цуриков, 2009 (**Лески**)]. **Лески**, карьер, листва ивы, 16.VI.2007 – 1 экз.; поселок, на соцветиях рябины, 19.V.2011 – 2 экз.; на соцветиях черемухи, 1.V.2012 – 1 экз.; **Плющань**, на соцветиях одуванчика, 14.V.2015 – 1 экз.

##### *Brachypterus* Kugelann, 1794

*B. urticae* (Fabricius, 1792) [Цуриков, 2009 (**Плющань**)]. **Лески**, Марьинский лес, берег пруда, на крапиве двудомной, 10.VII.2011 – 1 экз.; 6.VIII.2012 – 2 экз.; усадьба, на крапиве двудомной, 2.VII.2016 – 2 экз.

##### *Heterhelus* Jacquelin du Val, 1858

*H. scutellaris* (Heer, 1841) [Цуриков, 2009 (**Лески**), Мазуров, 2015 (**Плющань**)]. **Лески**, карьер, на листве ивы,

17.V.2008 – 2 экз.; луг, 12.V.2013 – 1 экз.; Марьинский лес, берег пруда, 17.IV.2016 – 1 экз.; поселок, на соцветии бузины, 12.V.2011 – 7 экз.; **Плющань**, опушка, 18.V.2014 – 1 экз.

\*\**H. solani* (Heer, 1841). **Лески**, карьер, на листе ивы, 17.V.2008 – 2 экз.

#### 45. Семейство **Nitidulidae** Latreille, 1802 – Блестянки

*Eपुरаеа* Erichson, 1843

*E. distincta* (Grimmer, 1841) [Суриков, 2009 (**Лески**)]. **Лески**, усадьба, на гнилых яблоках, 19.V.2008 – 2 экз.; трутовик, 8.IV.2010 – 1 экз.; стена дома, 21.VI.2010 – 1 экз.; воздушная ловушка, 22.VI.2016 – 1 экз.

*E. marseuli* Reitter, 1873 [Суриков, 2009 (ур. **Бык**, **Лески**)]. **Лески**, берег р. Дон, на свет ДРЛ, 18.VII.2011 – 1 экз.; карьер, сосняк, 29.V.2012 – 1 экз.; ловушка с пивом, 9–18.V.2012 – 23 экз.; ловушка с вином, 2–16.V.2012 – 32 экз.; 26.IV.2013 – 1 экз.; 23.V.2013 – 3 экз.; Марьинский лес, на цветах, 30.IV.2008 – 3 экз.; ловушка с вином, 27.IX.2009 – 29 экз.; 10–22.V.2010 – 9 экз.; 2–10.X.2010 – 14 экз.; ловушка с пивом, 25.X.2009 – 1 экз.; поселок, в пне тополя, 13.IV.2016 – 3 экз.; усадьба, в мусоре, 27.IV.2015 – 2 экз.; в гнилых овощах, 14.V.2015 – 3 экз.; школа, на пне березы с соком, 25.IV–10.V.2016 – 4 экз.; **Плющань**, на цветах фиалки, 27.IV.2017 – 1 экз.; ур. **Бык**, ловушка с перебродившим дубовым соком, 26.V.2017 – 1 экз.; **Писарево**, на цветах терна, 6.V.2016 – 2 экз.; на свет ДРЛ, 14.VII.2016 – 1 экз.; **Хрущево**, на цветах, 10.V.2016 – 1 экз.

*E. variegata* (Herbst, 1793) [Суриков, 2009 (**Лески**), 2014 (**Плющань**)]. **Лески**, школа, сад, на гнилых яблоках, 19.IX.2008 – 5 экз.; на грибах под корой яблони, 20.IV.2012 – 3 экз.; **Плющань**, на цветах, 18.V.2014 – 1 экз.

\**E. neglecta* (Heer, 1841). Ур. **Бык**, ловушка с перебродившим дубовым соком, 26.V.2017 – 1 экз.

*Carpophilus* Stephens, 1830

\**C. hemipterus* (Linnaeus, 1758). **Лески**, карьер, на гнилых яблоках, 11.VIII–1.XI.2009 – 4 экз.; школа, на подоконнике, 27.XI.2013 – 1 экз.

\**C. marginellus* Motschulsky, 1858. **Лески**, карьер, в куче сапропеля, 22.IX–7.X.2013 – 6 экз.; Марьинский лес, в гнилом зерне кукурузы, 23.VII.2009 – 8 экз.; усадьба, зимовка в мякине, 14.XII.2008 – 1 экз.; 15.X.2016 – 1 экз.; в помещении, 18.XI.2014 – 1 экз.

*C. dimidiatus* (Fabricius, 1792) [Цуриков, 2009 (**Лески**)]. **Лески**, карьер, на листве ивы, 17.VI.2007 – 1 экз.; усадьба, 3.VIII.2009 – 1 экз.; в мякине, 20.XI.2009 – 487 экз.; 27.XI.2015 – 3 экз.; в плодах василька русского, 11.III.2010 – 1 экз.

\**Cryptarcha* Shuckard, 1840

\**C. strigata* (Fabricius, 1787). **Лески**, Марьинский лес, ловушка с пивом, 12.VI.2010 – 1 экз.

\*\**C. undata* (A.G. Olivier, 1790). Ур. **Бык**, усохшая береза, на трутовике, 6.V.2017 – 2 экз.; 26.V.2017 – 1 экз.

*Glischrochilus* Reitter, 1873

\**G. quadripunctatus* (Linnaeus, 1758). **Лески**, карьер, ловушка с пивом, 15.V.2013 – 1 экз.; Марьинский лес, ловушка с пивом, 25.X.2009 – 1 экз.; 24.IV.2010 – 1 экз.; усадьба, в пне тополя, 23.IV.2011 – 1 экз.; школа, на пне березы с соком, 8–14.V.2014 – 4 экз.

*G. hortensis* (Geoffroy, 1785) подкорник садовый [Цуриков, 2009 (**Лески**)]. **Лески**, берег р. Дон, на свет ДРЛ, 29.VII.2010 – 1 экз.; карьер, листва ивы, 23.VI.2006 – 8 экз.; сосняк, ловушка с вином, 2.V.2012 – 2 экз.; ловушка с пивом, 24.VII.2012 – 1 экз.; в березовом соке, 3.V.2012 – 1 экз.; Марьинский лес, ловушки с вином, пивом, 25.X.2009 – 8 экз.; 6.IV–12.VI.2010 – 134 экз.; усадьба, на гнилых фруктах, овощах, цветах, ловушка с пивом, в гнилом зерне, 13.IV–22.IX.2009 – 522 экз.; на свет 100v, 31.VII.2009 – 1 экз.; школа,

на пне березы с соком, 8–14.V.2014 – 17 экз.; **Писарево**, на цветах терна, 6.V.2016 – 1 экз. 26.V.2017 – 1 экз.

*G. quadrisignatus* (Say, 1835) [Цуриков, 2014 (**Плющань**)]. **Лески**, берег р. Дон, на свет ДРЛ, 18.VII.2010 – 1 экз.; карьер, под камнем, 9.XI.2008 – 2 экз.; сосняк, ловушка с вином, 2–22.V.2012 – 64 экз.; 5.V–18.VI.2013 – 67 экз.; в березовом соке, 3.V.2012 – 8 экз.; ловушка с пивом, 7.V–15.X.2012 – 153 экз.; ловушка с квасом, 24.VI–2.VII.2012 – 81 экз.; 12–19.VI.2014 – 174 экз.; в жоме, 25.V.2013 – 2 экз.; 24.VI.2013 – 1 экз.; на листве ивы, 27.IV.2015 – 2 экз.; **Марьинский лес**, ловушка с пивом, 25.X.2009 – 17 экз.; ловушки с вином, пивом, водой, гнилыми фруктами, соком березы, 6.IV–18.VI.2010 – 339 экз.; почвенная ловушка, 30.VI.2013 – 1 экз.; поселок, в полете, 19.IV.2014 – 1 экз.; 27.IV–11.V.2015 – 18 экз.; ур. Сурки, на бодяке польском, 10.VIII.2012 – 3 экз.; усадьба, на васильке русском, 28.VI.2008 – 1 экз.; на гнилых фруктах, 18.IV–17.V.2010 – 11 экз.; воздушная ловушка, 12.IX.2010 – 1 экз.; 8.VII.2013 – 1 экз.; 11.V.2014 – 2 экз.; 8.VIII.2014 – 1 экз.; в гнилом картофеле, 23–27.IV.2011 – 10 экз.; 6.VIII.2011 – 4 экз.; 27.IV.2015 – 1 экз.; в трутовике на яблоне, 16.VI.2016 – 15 экз.; школа, на заборе, ягодах, фруктах, 20.IV–19.VII.2012 – 72 экз.; на пне березы с соком, 8–26.V.2014 – 35 экз.; 27.IV.2015 – 1 экз.; 13.IV.2016 – 4 экз.; 22.IV–12.V.2017 – 87 экз.; **Плющань**, 16.VII.2014 – 1 экз.; под корой березы, 14.V.2015 – 1 экз.; воздушная ловушка, 9.VII.2016 – 232 экз.; ур. **Бык**, под корой березы, 7.V.2017 – 1 экз.; **Волговской**, берег пруда, 6.VI.2014 – 1 экз.; **Епанчино**, берег пруда, в полете, 20.V.2014 – 1 экз.; 8.V.2015 – 1 экз.; **Писарево**, на соцветиях василька шероховатого, 14.VII.2016 – 12 экз.; **Яблоново**, луг, 5.V.2011 – 2 экз.

\**Amphotis* Erichson, 1843

\**A. marginata* (Fabricius, 1781). **Лески**, берег р. Дон, на свет ДРЛ, 28.VI.2010 – 1 экз.; 8.VIII.2011 – 1 экз.; посадки вдоль железной дороги, под ДВП, 30.V.2012 – 1 экз.

*\*Cyllodes* Erichson, 1843

*\*C. ater* (Herbst, 1792). **Лески**, Марьинский лес, трутовик на березе, 24.V.2009 – 1 экз.; 16.VIII.2009 – 1 экз.; школа, на пне березы, 10–29.V.2016 – 3 экз.; **Плющань**, трутовик на березе, 10.IX.2016 – 1 экз.; ур. **Бык**, сухостойная береза, 6.V.2017 – 6 экз.; 26.V.2017 – 2 экз.

*\*\*Ipidia* Erichson, 1843

*\*\*I. binotata* Reitter, 1875. **Лески**, ур. Сурки, под корой сухостойной сосны, 18.VIII.2013 – 2 экз.; 16.X.2014 – 2 экз.

*Nitidula* Fabricius, 1775

*N. bipunctata* (Linnaeus, 1758) трупоедка двуточечная [Цуриков, 2009 (**Лески**)]. **Лески**, карьер, под камнем, 20.IV.2008 – 1 экз.; усадьба, на мертвой курице, 5.V.2010 – 1 экз.

*N. carnaria* (Schaller, 1783) [Цуриков, 2009 (**Лески**)]. **Лески**, карьер, на мертвой курице, 25.IV.2008 – 2 экз.

*N. rufipes* (Linnaeus, 1767) трупоедка черная [Цуриков, 2009 (**Лески**)]. **Лески**, карьер, на мертвой курице, 17–24.V.2008 – 22 экз.; ур. Сурки, на мертвом ежике, 10.V.2010 – 1 экз.

*Omosita* Erichson, 1843

*O. colon* (Linnaeus, 1758) блестянка рябая [Цуриков, 2009 (**Лески**)]. **Лески**, берег р. Дон, на свет ДРЛ, 18.VII.2010 – 3 экз.; луг вдоль железной дороги, в коровьих лепешках, 3.VI.2011 – 1 экз.; усадьба, на мертвой курице, 22.VI.2008 – 1 экз.; 19.VIII–22.IX.2009 – 62 экз.; 3.V.2010 – 5 экз.; стена дома, 23.IX.2010 – 1 экз.; в куриной поилке, 25.V.2011 – 1 экз.; воздушная ловушка, 2.VII.2012 – 1 экз.; 31.V.2013 – 2 экз.; на почве, 3.V.2015 – 1 экз.; школа, на пне березы, 15.V.2014 – 1 экз.

*\*O. depressa* (Linnaeus, 1758). **Лески**, усадьба, на гнилом картофеле, на шампиньоне, 9.VI.2009 – 2 экз.

*\*O. discoidea* (Fabricius, 1775). **Лески**, усадьба, на мертвой курице, 7.VIII–22.X.2009 – 38 экз.; под опавшей

лиственной, 3.IV.2010 – 1 экз.; воздушная ловушка, 21.VI.2012 – 1 экз.

*Pocadius* Erichson, 1843

*P. ferrugineus* (Fabricius, 1775) [Цуриков, 2009 (ур. **Бык**)]. **Лески**, усадьба, на грибе головаче, 8.VI.2009 – 7 экз.; **Волговской**, берег пруда, ивняк, в полете, 21–26.V.2015 – 7 экз.

\**Soronia* Erichson, 1843

\**S. grisea* (Linnaeus, 1758). **Лески**, Марьинский лес, ловушка с пивом, 18.VI.2010 – 1 экз.; **Плющань**, трутовик на березе, 10.VIII.2016 – 1 экз.; на свет ДРЛ, 18.VIII.2016 – 1 экз.; ур. **Бык**, ловушка с перебродившим дубовым соком, 25.V.2017 – 5 экз.; **Писарево**, на свет ДРЛ, 11.VIII.2016 – 1 экз.

\**S. punctatissima* (Illiger, 1794). **Писарево**, на свет ДРЛ, 14.VII.2016 – 1 экз.

*Thalycra* Erichson, 1843

*Th. fervida* (A.G. Olivier, 1790) [Цуриков, 2014 (**Плющань**)].

*Meligethes* Stephens, 1830

*M. aeneus* (Fabricius, 1775) цветоед рапсовый [Цуриков, 2009 (**Плющань**, ур. **Бык**, **Лески**)]. **Лески**, карьер, песчаный склон у моста, 4.X.2007 – 11 экз.; на листве подорожника, 15.VIII.2009 – 1 экз.; на цветах, 4.V–29.VI.2011 – 12 экз.; 23.V.2016 – 2 экз.; на соцветиях чертополоха, 18.VIII.2014 – 37 экз.; ур. Сурки, на цветах, 19.VI.2015 – 1 экз.; усадьба, воздушная ловушка, 23.V.2016 – 2 экз.; школа, на соцветиях мать-и-мачехи, 27.IV.2008 – 1 экз.; рябины, 22.V.2009 – 1 экз.; **Плющань**, опушка, кошение, 18.V–11.VIII.2014 – 3 экз.; 4.VI.2016 – 6 экз.; **Писарево**, на соцветиях одуванчика, 6.V.2016 – 1 экз.

\**M. ater* C.N.F. Brisout de Barneville, 1863. **Лески**, берег р. Дон, на свет ДРЛ, 12.VI.2012 – 1 экз.; карьер, ловушка с вином, 13.VI.2013 – 1 экз.; на цветах, 1.VI.2014 – 2

экз.; Марьинский лес, берег пруда, 1.V.2012 – 1 экз.; опушка, 16.VII.2015 – 1 экз.; 29.V.2016 – 1 экз.; поселок, на пне тополя, 13.IV.2016 – 2 экз.; ур. Сурки, луг, кошение, 16.VIII.2011 – 1 экз.; усадьба, на почве, 12.IV.2011 – 1 экз.; воздушная ловушка, 6–22.VI.2012 – 4 экз.; школа, на цветах примулы, 9.V.2008 – 2 экз.; **Плющань**, опушка, на цветах, 30.V.2015 – 2 экз.; **Писарево**, на цветах терна, 6.V.2016 – 5 экз.

*M. carinulatus* Förster, 1849 [Цуриков, 2009 (**Плющань**)].

\*\**M. subaeneus* Sturm, 1845. **Лески**, карьер, на цветах, 27.VII.2015 – 1 экз.

\**Cybocephalus* Erichson, 1844

\**C. politus* (Gyllenhal, 1813). **Лески**, усадьба, ствол яблони, 5.IX.2010 – 1 экз.

46. Семейство **Monotomidae** Laporte, 1840 – Монотомиды

*Rhizophagus* Herbst, 1793

\*\**Rh. depressus* (Fabricius, 1792). **Лески**, карьер, сосняк, ловушка с пивом, 7.V.2012 – 1 экз.

\**Rh. bipustulatus* (Fabricius, 1792). **Лески**, посадки вдоль железной дороги, трутовик на тополе, 12.IV.2009 – 3 экз.; карьер, сосняк, ловушка с вином, 27.IV–7.V.2012 – 2 экз.; на грибах под корой березы, 5.XI.2014 – 1 экз.; Марьинский лес, в трутовике на липе, 11.X.2009 – 5 экз.; на опятах, 27.IX.2012 – 1 экз.; поселок, в пне тополя, 13.IV.2016 – 1 экз.; усадьба, на соцветии сирени, 29.IV.2009 – 2 экз.; школа, в пне березы, 13.IV.2016 – 2 экз.; **Писарево**, трутовик на березе, 6.V.2016 – 1 экз.

*Rh. fenestralis* (Linnaeus, 1758) [Цуриков, 2009 (**Плющань**)]. **Лески**, карьер, сосняк, ловушка с пивом, 16.V.2012 – 3 экз.; ловушка с вином, 7.V.2012 – 2 экз.; усадьба, в помещении, 29.IV.2009 – 1 экз.; 23.IV.2012 – 1 экз.; на свет 100v, 3.VII.2013 – 1 экз.; воздушная ловушка,

17.V.2013 – 1 экз.; 2.V.2014 – 1 экз.; школа, на пне березы, 15.V.2014 – 3 экз.; 10.IV.2016 – 6 экз.; **Плющань**, под корой усохшей березы, 27.IV.2008 – 1 экз.; опушка, 14.V.2015 – 2 экз.; **Епанчино**, берег пруда, 21.V.2014 – 1 экз.

*Rh. paralellocollis* (Gyllenhal, 1827) [Цуриков, 2009 (**Лески**)]. **Лески**, луг вдоль железной дороги, под жомом, 20.V.2008 – 1 экз.; усадьба, подвал, на гнилом картофеле, 1.VIII.2009 – 1 экз.; под корой бревна тополя, 5.V.2010 – 6 экз.

*Rh. picipes* (A.G. Olivier, 1790) [Цуриков, 2009 (**Лески**)]. **Лески**, посадки вдоль железной дороги, под корой усохшего тополя, 21.VIII.2008 – 1 экз.; усадьба, воздушная ловушка, 12.V.2016 – 1 экз.

*Monotoma* Herbst, 1793

*M. brevicollis* Aubé, 1837 [Цуриков, 2014 (**Плющань**)]. **Лески**, берег р. Дон, на свет ДРЛ, 29.VII–3.VIII.2010 – 2 экз.; 19.VI–1.IX.2011 – 29 экз.; 7.VIII.2012 – 1 экз.; карьер, в куче жома, 26.V.2013 – 1 экз.; Марьинский лес, опушка, зимовка в мякине, 27.XII.2015 – 9 экз.; усадьба, на свет 100v, 11.VII.2012 – 1 экз.; воздушная ловушка, 9.V.2013 – 2 экз.; 30.VI.2013 – 1 экз.

\**M. longicollis* (Gyllenhal, 1827). **Лески**, усадьба, на свет 100v, 2.VIII.2012 – 1 экз.

\**M. picipes* Herbst, 1793. **Лески**, берег р. Дон, на свет ДРЛ, 18.VII–12.VIII.2010 – 3 экз.; 24.VI–31.VIII.2011 – 9 экз.; луг вдоль железной дороги, в коровьих лепешках, 20.VIII.2013 – 1 экз.; карьер, в куче жома, 26.V.2013 – 4 экз.; зимовка в овечьем навозе, 8.XI.2015 – 2 экз.; 15.X–27.XI.2016 – 2 экз.; Марьинский лес, опушка, зимовка в мякине, 27.XII.2015 – 1 экз.; усадьба, на свет 100v, 17.VIII.2009 – 3 экз.; 13.VIII.2011 – 7 экз.; 15.VIII.2012 – 2 экз.; 17.V.2013 – 2 экз.; 2.IX.2016 – 1 экз.; в мякине, 20.XI.2009 – 4 экз.; 22.X.2013 – 1 экз.; 15.X.2016 – 2 экз.; в куриной поилке с водой, 1.V.2010 – 1 экз.; в компосте, 30.X.2011 – 2 экз.;



воздушная ловушка, 15.VI.2015 – 1 экз.; зимовка в курином навозе, 3.XI.2015 – 1 экз.; в трутовике на пне яблони, 16.VI.2016 – 4 экз.; **Плющань**, на свет ДРЛ, 27.IX.2015 – 1 экз.; **Писарево**, на свет ДРЛ, 11.VIII.2016 – 1 экз.

\**M. testacea* Motschulsky, 1845. **Лески**, карьер, в овечьем навозе, 15.X.2016 – 1 экз.

47. Семейство **Silvanidae** Kirby, 1837 – Сильваниды  
*Uleiota* Latreille, 1797

*U. planatus* (Linnaeus, 1761) [Цуриков, 2009 (**Лески**)]. **Лески**, посадки вдоль железной дороги, под корой усохшей березы, 23.VIII.2009 – 2 экз.; карьер, в пне березы, 18.IV.2008 – 6 экз.; под корой усохших тополя и сосны, 13.IV–26.V.2013 – 4 экз.; Марьинский лес, под корой дубового бревна, 18.IV.2010 – 2 экз.; 21.VIII.2011 – 1 экз.; 1.V.2012 – 1 экз.; 21.VII.2012 – 2 экз.; 10.IX.2013 – 2 экз.; 26.III–1.IV.2014 – 8 экз.; 7.IX.2014 – 3 экз.; 26.III.2015 – 1 экз.; усадьба, в пне тополя, 29.V.2009 – 1 экз.; 30.V.2010 – 21 экз.; 18.IV.2011 – 1 экз.; школа, под корой усохшей березы, 18.V.2012 – 3 экз.; в пне березы, 14.V.2014 – 2 экз.; ур. **Бык**, на свет ДРЛ, 25.V.2017 – 1 экз.; **Хрущево**, в пне березы, 10.V.2016 – 1 экз.

\**Psammocus* Latreille, 1829

\**P. bipunctatus* (Fabricius, 1792). Ур. **Бык**, пойма руч. Чернавка, в растительных остатках, 7.V.2017 – 6 экз.; 26.V.2017 – 3 экз.

\**Ahasverus* Gozis, 1881

\**A. advena* (Waltl, 1834). **Лески**, карьер, в гнилых яблоках 11.IV.2009 – 1 экз.; усадьба, в мякине, 20.XI.2009 – 78 экз.; 28.III.2010 – 4 экз.; 4.V.2010 – 1 экз.; воздушная ловушка, 15.V.2012 – 1 экз.; школа, на подоконнике, 22.I.2014 – 1 экз.

*Oryzaephilus* Ganglbauer, 1899

*O. surinamensis* (Linnaeus, 1758) [Цуриков, 2009 (**Лески**)]. **Лески**, луг вдоль железной дороги, в конских

лепешках, 12.V.2010 – 1 экз.; усадьба, в муке, 28.IX.2008 – 7 экз.; 7.XI.2011 – 1 экз.; в плодах василька русского, 27.XI.2009 – 2 экз.; на свет 100v, 6.VIII.2012 – 1 экз.

*Silvanus* Latreille, 1804

*S. unidentatus* (A.G. Olivier, 1790) [Суриков, 2009 (Плющань, Лески)]. Лески, берег р. Дон, песок, 18.VI.2014 – 1 экз.; карьер, под корой усохших тополя и березы, 23.VIII.2008 – 21 экз.; в гнилом стволе березы, 1.X.2008 – 7 экз.; 11.IV.2009 – 1 экз.; в пне тополя, 14.IX.2011 – 3 экз.; 14.IV.2012 – 7 экз.; 12.V.2014 – 1 экз.; Марьинский лес, под корой дубового бревна, 7.XII.2008 – 14 экз.; под корой усохшего ильма, 26.III.2014 – 2 экз.; усадьба, в пне тополя, 26.X.2010 – 3 экз.; 7–23.IV.2011 – 28 экз.; воздушная ловушка, 10.V.2016 – 1 экз.; школа, в пне березы, 8.IX.2014 – 1 экз.; воздушная ловушка, 10.V.2016 – 1 экз.; Плющань, под корой усохшей березы, 27.IV.2008 – 1 экз.

48. Семейство **\*\*Cucujidae** Latreille, 1802 – Плоскотелки  
**\*\*Pediacus** Shuckard, 1839

**\*\*P. dermestoides** (Fabricius, 1792). Лески, усадьба, в паутине, 27.V.2010 – 1 экз.

49. Семейство **\*Laemophloeidae** Ganglbauer, 1899 –  
Псевдоплоскотелки

**\*Cryptolestes** Ganglbauer, 1899

**\*C. ferrugineus** (Stephens, 1831) мукоед рыжий. Лески, поселок, в трутовике на тополе, 1.X.2008 – 1 экз.

**\*C. turcicus** (Grouvelle, 1876). Лески, усадьба, воздушная ловушка, 27.VII.2015 – 1 экз.; в полете, 27.VII.2016 – 1 экз.; Плющань, в полете, 18.VIII.2016 – 1 экз.

**\*\*Laemophloeus** Dejean, 1835

**\*\*L. muticus** (Fabricius, 1781). Лески, усадьба, стена дома, 13.IV.2016 – 1 экз.; школа, воздушная ловушка, 10.V.2016 – 1 экз.

\**Notolaemus* Lefkovitch, 1959

\**N. unifasciatus* (Latreille, 1804). **Лески**, усадьба, воздушная ловушка, 22.V.2013 – 1 экз.

\**Placonotus* W.J. MacLeay, 1871

\**P. testaceus* (Fabricius, 1787). **Лески**, карьер, под корой бревна сосны, 12.IV.2012 – 3 экз.; усадьба, воздушная ловушка, 10.VI.2012 – 2 экз.; 8.VII.2013 – 1 экз.; школа, на пне березы с соком, 15.V.2014 – 1 экз.

50. Семейство **Phalacridae** Leach, 1815 – Гладыши

*Olibrus* Erichson, 1845

*O. aeneus* (Fabricius, 1792) [Цуриков, 2009 (**Плющань**, **Лески**)]. **Лески**, луг вдоль железной дороги, на соцветии пижмы, 25.VIII.2009 – 3 экз.; на соцветии нивяника, 26.VI–2.VII.2011 – 6 экз.; 18.VII.2012 – 1 экз.; под корой американского клена, 18.IX.2012 – 1 экз.; усадьба, воздушная ловушка, 12.V.2015 – 1 экз.; школа, на цветах, 13.IX.2015 – 1 экз.

*O. bicolor* (Fabricius, 1792) [Цуриков, 2009 (**Плющань**)]. **Лески**, берег р. Дон, на свет ДРЛ, 28.VI.2010 – 1 экз.; 17–24.V.2014 – 4 экз.; 11–17.VII.2014 – 3 экз.; луг вдоль железной дороги, кошение, 2.IX.2016 – 1 экз.; карьер, на цветах, 7.VI.2010 – 1 экз.; 14–18.IV.2012 – 3 экз.; 16–19.X.2012 – 2 экз.; 13.IV.2013 – 4 экз.; 24.III.2014 – 3 экз.; 15.IV.2014 – 2 экз.; 14.V.2014 – 2 экз.; 7.IV.2015 – 1 экз.; 4.V.2016 – 2 экз.; 8.VII.2016 – 2 экз.; Марьинский лес, на опятах, 10.X.2007 – 4 экз.; в гнилом яблоке, 19.IX.2008 – 1 экз.; берег пруда, 13.IV.2010 – 1 экз.; на полевой дороге, 25.IV.2011 – 2 экз.; 13.IX.2011 – 1 экз.; усадьба, на соцветиях одуванчика, 29.IV.2009 – 1 экз.; 3.V.2010 – 4 экз.; 3.V.2011 – 1 экз.; 14.V.2012 – 1 экз.; на малине, 9.VII.2009 – 2 экз.; стена дома, 5.V.2013 – 1 экз.; воздушная ловушка, 29.IV.2013 – 1 экз.; 10.V.2016 – 1 экз.; на щавеле, 18.IV.2014 – 1 экз.; 14.V.2014 – 2 экз.; школа, луг, на соцветиях молочая,

17.IX.2012 – 1 экз.; 14.V.2013 – 2 экз.; на соцветиях одуванчика, 18.IV.2014 – 1 экз.; 14.V.2014 – 1 экз.; **Плющань**, на свет ДРЛ, 1.X.2016 – 1 экз.; **Волговской**, берег пруда, 27.VI.2014 – 1 экз.; **Писарево**, на свет ДРЛ, 14.VII.2016 – 1 экз.; **Яблоново**, луг, на головаче гигантском, 12.IX.2011 – 1 экз.

*O. millefolii* (Raykull, 1800) [Цуриков, 2009 (**Плющань**, ур. **Сокольская гора**)]. **Лески**, берег р. Дон, кошение, 14.VI.2009 – 1 экз.; 29.V.2016 – 1 экз.; на свет ДРЛ, 1.IX.2011 – 1 экз.; 19.VII.2015 – 1 экз.; на соцветии тысячелистника, 25.IX.2010 – 1 экз.; карьер, песчаный склон, 7.X.2013 – 1 экз.; ур. Сурки, луг, 13.VIII.2012 – 1 экз.; усадьба, на соцветии тысячелистника, 10.VII.2011 – 1 экз.; на свет 100v, 6.VIII.2012 – 1 экз.; на листве груши, 3.V.2016 – 1 экз.; **Плющань**, опушка, на соцветии тысячелистника, 18.VIII.2016 – 1 экз.; **Волговской**, луг, на соцветии тысячелистника, 27.VI.2014 – 1 экз.

*Stilbus* Seidlitz, 1872

*S. testaceus* (Panzer, 1797) [Цуриков, 2009 (**Плющань**, **Лески**)]. **Лески**, агроценоз, на листве свеклы, 20.V.2008 – 1 экз.; берег р. Дон, на свет ДРЛ, 28.VI–1.VIII.2010 – 169 экз.; 19–23.VI.2011 – 4 экз.; 8.VIII.2011 – 2 экз.; 21.IV.2012 – 1 экз.; карьер, песчаный склон, 11.IV.2009 – 1 экз.; Марьинский лес, на коре дуба, 3.X.2008 – 2 экз.; берег пруда, 13.IV.2010 – 1 экз.; усадьба, на свет 100v, 31.VII.2009 – 1 экз.

51. Семейство **Cryptophagidae** Kirby, 1837 – Скрытноеды

*Antherophagus* Dejean, 1821

*A. silaceus* (Herbst, 1792) [Цуриков, 2009 (**Лески**)]. **Лески**, усадьба, на васильке русском, 21.VI.2008 – 1 экз.

*Cryptophagus* Herbst, 1792

*C. acutangulus* Gyllenhal, 1827 [Цуриков, 2009 (**Лески**)]. **Лески**, берег р. Дон, на свет ДРЛ, 27.VII.2010 – 1 экз.; усадьба, стена дома, 3.XI.2008 – 2 экз.; 4.IV.2012 – 1 экз.

*C. cellaris* (Scopoli, 1763) [Цуриков, 2009 (**Лески**)]. **Лески**, берег р. Дон, на свет ДРЛ, 22.VIII.2015 – 2 экз.; усадьба, стена дома, 25.III.2008 – 2 экз.; на свет 100v, 14.V.2013 – 1 экз.; воздушная ловушка, 12.V.2016 – 1 экз.; школа, на подоконнике, 28.IV.2013 – 1 экз.; 11.IV.2014 – 1 экз.

\**C. distinguendus* Sturm, 1845. **Лески**, карьер, сапропель, 7.X.2013 – 1 экз.; Марьинский лес, зимовка в гнилом желуде, 3.XII.2008 – 2 экз.; усадьба, на свет 100v, 6.V.2009 – 1 экз.; 6.IX.2012 – 1 экз.; воздушная ловушка, 14.IV.2012 – 2 экз.; 14.IV.2013 – 1 экз.; подвал, в мусоре, 28.III.2010 – 1 экз.; 23.I.2016 – 7 экз.; школа, на подоконнике, 9.IV.2012 – 1 экз.

*C. nitidulus* L. Miller, 1858 [Цуриков, 2014 (**Плющань**)].

\**C. obsoletus* Reitter, 1879. **Лески**, усадьба, зимовка в мякине, 20.XI.2009 – 15 экз.; стена дома, 1.IV.2010 – 1 экз.; стена сарая, 8.IV.2012 – 1 экз.

*C. pilosus* Gyllenhal, 1827 [Цуриков, 2009 (**Плющань**)]. **Лески**, Марьинский лес, в гнилом зерне кукурузы, 16.VIII.2009 – 1 экз.; ловушка с вином, 20.IX.2009 – 2 экз.; усадьба, зимовка в мякине, 14.XII.2008 – 1 экз.; на подоконнике, 18.III.2009 – 1 экз.; на свет 100v, 18.VIII.2009 – 1 экз.; 23.X.2010 – 1 экз.; 25.VIII.2012 – 1 экз.; на мертвой курице, 30.VIII.2009 – 23 экз.; в поилке для кур, 2.VI.2011 – 1 экз.; в помещении, 24.III.2012 – 1 экз.; подвал, в мусоре, 8.I.2016 – 1 экз.; **Плющань**, на свет ДРЛ, 2.VII.2015 – 3 экз.; 27.IX.2015 – 2 экз.; 1.X.2016 – 1 экз.

*C. scanicus* (Linnaeus, 1758) [Цуриков, 2014 (**Плющань**)]. **Лески**, усадьба, на мертвой курице, 30.VIII.2009 – 1 экз.; в помещении, 15.IV.2010 – 1 экз.; подвал, в мусоре, 9. I.2016 – 2 экз.

*C. schmidtii* Sturm, 1845 [Цуриков, 2014 (**Плющань**)]. **Лески**, берег р. Дон, на свет ДРЛ, 15.IX.2010 – 1 экз.;

7.VIII.2014 – 1 экз.; 19.IX.2015 – 1 экз.; 9.IX.2016 – 1 экз.;  
Марьинский лес, ловушка с вином, 13.IX.2009 – 1 экз.;  
**Писарево**, на свет ДРЛ, 14.VII.2016 – 1 экз.

*C. scutellatus* Newman, 1834 [Цуриков, 2014  
(**Плющань**)]. **Лески**, поселок, зимовка в мякине, 29.XI.2015  
– 1 экз.; усадьба, зимовка в курином навозе, 20.XI–2.XII.2014  
– 14 экз.; 31.X.2015 – 2 экз.

\**C. setulosus* Sturm, 1845. **Лески**, карьер, на листве  
ивы, 29.V.2012 – 1 экз.

\**Telmatophilus* Heer, 1841

\**T. brevicollis* Aubé, 1862. **Лески**, берег р. Дон, на свет  
ДРЛ, 29.V.2016 – 1 экз.; на соцветиях манника, 17.VII.2016 –  
2 экз.

\**T. caricis* (A.G. Olivier, 1790). **Лески**, берег р. Дон, на  
свет ДРЛ, 15.VII.2011 – 2 экз.; 29.V.2016 – 1 экз.; кошение,  
1.VI.2009 – 1 экз.; 9.VII.2014 – 1 экз.

\**T. sparganii* (Ahrens, 1812). **Лески**, берег р. Дон, на  
свет ДРЛ, 28.VI.2010 – 1 экз.; воздушная ловушка,  
14.VIII.2011 – 1 экз.

\**T. typhae* (Fallén, 1802). **Лески**, берег р. Дон, на свет  
ДРЛ, 25.V.2014 – 1 экз.

\**Atomaria* Stephens, 1829

\**A. fuscata* (Schönherr, 1808). **Лески**, берег р. Дон, на  
свет ДРЛ, 8–29.VII.2010 – 21 экз.; 31.VIII.2011 – 2 экз.;  
11.VII.2014 – 12 экз.; 10.VIII.2015 – 1 экз.; 25.VII–6.VIII.2016  
– 12 экз.; карьер, луг, 9.V.2015 – 1 экз.; почвенная ловушка,  
9.VI.2013 – 1 экз.; ур. Сурки, овраг, на листве кустарников,  
21.V.2010 – 1 экз.; усадьба, 29.IV.2009 – 1 экз.; на свет 100v,  
6.VIII.2012 – 1 экз.; **Плющань**, на свет ДРЛ, 1.X.2016 – 1 экз.

\**A. lewisi* Reitter, 1877. **Лески**, усадьба, на свет 100v,  
4.VII.2012 – 1 экз.

\**A. pusilla* (Paykull, 1798). **Лески**, берег р. Дон, на свет  
ДРЛ, 12–18.VII.2010 – 2 экз.

\**A. testacea* Stephens, 1830. **Лески**, берег р. Дон, на свет ДРЛ, 12.VII.2010 – 6 экз.; 15.VII.2011 – 1 экз.; 30.VII.2014 – 1 экз.; почвенная ловушка, 9.VI.2013 – 1 экз.; луг вдоль железной дороги, под камнем, 23.IV.2009 – 2 экз.; усадьба, зимовка в мякине, 14.XII.2008 – 14 экз.; 22.X.2013 – 1 экз.; воздушная ловушка, 5.V.2011 – 1 экз.; 15.IV.2013 – 2 экз.; 25.V.2013 – 3 экз.; 30.VI.2013 – 2 экз.; 2–15.V.2014 – 3 экз.; на свет 100v, 7.VII.2012 – 2 экз.; 12.VII.2013 – 1 экз.

\**A. linearis* Stephens, 1830 крошка продолговатая. **Лески**, берег р. Дон, на свет ДРЛ, 19.VI.2011 – 1 экз.; карьер, зимовка в овечьем навозе, 30.X.2014 – 1 экз.; Марьинский лес, трутовик на дубе, 16.IV.2009 – 2 экз.; усадьба, воздушная ловушка, 17.V.2012 – 1 экз.; 6.VI.2012 – 1 экз.; 3.V.2016 – 2 экз.; на свет 100v, 4.VII.2012 – 1 экз.

*Ephistemus* Stephens, 1829

*E. globulus* (Paykull, 1798) [Цуриков, 2009 (**Лески**)]. **Лески**, берег р. Дон, на свет ДРЛ, 12–29.VII.2010 – 21 экз.; 15.VII.2011 – 1 экз.; карьер, на грибах, 17.IX.2008 – 1 экз.; в куче жома, 10.IX.2012 – 4 экз.; зимовка в овечьем навозе, 27.XI.2016 – 1 экз.; усадьба, в мякине, 14.XII.2008 – 2 экз.; в компосте, 17.IX.2011 – 1 экз.; на свет 100v, 12.VII.2012 – 1 экз.; 27.V.2013 – 1 экз.; 4.VI.2014 – 2 экз.; воздушная ловушка, 2.VIII.2012 – 1 экз.

52. Семейство **Erotylidae** Latreille, 1802 –Грибовики

*Combocerus* Bedel, 1868

*C. glaber* (Schaller, 1783) [Цуриков, 2014 (**Плющань**)].

*Dacne* Latreille, 1797

*D. bipustulata* (Thunberg, 1781) грибоед двуточечный [Цуриков, 2009 (**Лески**)]. **Лески**, берег р. Дон, трутовик на иве, 25.VI.2008 – 1 экз.; 4.VI.2009 – 1 экз.; посадки вдоль железной дороги, трутовик на березе, 10.IX.2008 – 1 экз.; карьер, трутовик на иве, 4.IX.2010 – 2 экз.; 2.VI.2011 – 2 экз.; Марьинский лес, трутовик на березе, 23.VIII.2009 – 3 экз.;

16.VIII.2015 – 1 экз.; усадьба, воздушная ловушка, 5.V.2011 – 1 экз.; 23.VI.2012 – 1 экз.; 10.V.2015 – 3 экз.; 12.VI.2015 – 6 экз.; 16.VI.2016 – 2 экз.; трутовик на пне яблони, 16.V.2016 – 3 экз.; 16.VI.2016 – 3 экз.; школа, трутовик на березе, 4.V.2016 – 6 экз.; ур. **Бык**, сухостойная береза, 6.V.2017 – 4 экз.; **Писарево**, трутовик на березе, 6.V.2016 – 2 экз.

*Triplax* Herbst, 1793

*T. aenea* (Schaller, 1783) [Цуриков, 2009 (**Лески**)]. **Лески**, посадки вдоль железной дороги, ствол березы, 30.V.2008 – 1 экз.; ствол тополя, под корой, 30.VIII.2008 – 2 экз.

*T. collaris* (Schaller, 1783) [Цуриков, 2009 (**Лески**)]. **Лески**, ур. Сурки, ствол березы, 30.V.2008 – 1 экз.

\**Tritoma* Fabricius, 1775

\**T. bipustulata* Fabricius, 1775. **Лески**, посадки вдоль железной дороги, трутовик на березе, 3.VI.2009 – 2 экз.; Марьинский лес, трутовик на березе, 30.VII.2015 – 1 экз.; усадьба, воздушная ловушка, 9.V.2016 – 1 экз.

53. Семейство **Byturidae** Jacquelin du Val, 1858 – Малинники

*Byturus* Latreille, 1797

*B. ochraceus* (Scriba, 1790) [Цуриков, 2009 (**Плющань**, **Бык**, **Лески**)]. **Лески**, берег р. Дон, на ежевике, 25.V.2016 – 2 экз.; посадки вдоль железной дороги, на цветах кустарников, 29.V.2011 – 7 экз.; карьер, на листве ивы, 2.V.2007 – 6 экз.; луг, на соцветиях одуванчиков, 7.V–16.VI.2008 – 226 экз.; 3–14.V.2009 – 12 экз.; 16–21.V.2010 – 25 экз.; 12.V.2011 – 11 экз.; Марьинский лес, опушка, на соцветиях одуванчика, цветах лютика, 28.V–4.VI.2015 – 20 экз.; 26.V.2016 – 3 экз.; усадьба, на соцветиях одуванчика, 12.V.2009 – 4 экз.; школа, на соцветиях одуванчика, 14.V.2009 – 21 экз.; 14.V.2014 – 3 экз.; **Плющань**, дубрава, 14.V.2015 – 1 экз.; 24.VI.2016 – 1 экз.; ур. **Бык**, на соцветии рябины, 25.V.2017 – 1 экз.



*B. tomentosus* (DeGeer, 1774) жук малинный [Цуриков, 2009 (**Плющань, Лески**)]. **Лески**, карьер, на соцветиях сирени, 19.V.2008 – 1 экз.; поселок, на соцветиях рябины, 22.V.2009 – 2 экз.; 14.V.2010 – 3 экз.; ур. Сурки, на листве малины, 23.V.2010 – 1 экз.

54. Семейство **\*\*Biphyllidae** LeConte, 1861 – Бифиллиды  
**\*\*Biphyllus** Dejean, 1821

**\*\*B. lunatus** (Fabricius, 1787). Ур. **Бык**, ночью на трутовике на усохшей березе, 25.V.2017 – 1 экз.

55. Семейство **Cerylonidae** Billberg, 1820 – Церилониды  
*Cerylon* Latreille, 1802

*C. ferrugineum* Stephens, 1830 [Цуриков, 2009 (**Лески**)]. **Лески**, карьер, в пне березы, 18.IV.2008 – 6 экз.; Марьинский лес, под корой дуба, 19.IX.2008 – 1 экз.; на шляпочном грибе, 6.IX.2009 – 1 экз.; школа, в пне березы, 10.V.2016 – 1 экз.; **Плющань**, под корой березы, 14.V.2015 – 1 экз.

*C. histeroides* (Fabricius, 1792) [Цуриков, 2009 (**Лески**)]. **Лески**, посадки вдоль железной дороги, на шляпочном грибе, 1.VII.2009 – 1 экз.; карьер, в пне березы, 25.IV.2008 – 4 экз.; 10.VIII.2013 – 1 экз.; Марьинский лес, под корой дуба, 17.IV.2016 – 3 экз.; усадьба, воздушная ловушка, 10.V.2013 – 1 экз.; школа, в пне березы, 14.V.2014 – 3 экз.; 8.IX.2014 – 1 экз.; ур. **Бык**, ловушка с перебродившим дубовым соком, 26.V.2017 – 1 экз.

56. Семейство **Endomychidae** Leach, 1815 – Плеснеды  
*Endomychus* Panzer, 1795

*E. coccineus* (Linnaeus, 1758). **Плющань**, дубрава, на усохшей березе, 10.VIII.2016 – 18 экз.

**\*\*Leiestes** Chevrolat, 1836

**\*\*L. seminiger** (Gyllenhal, 1808). **Лески**, Марьинский лес, на стволе осины, 16.IV.2009 – 1 экз.

*Lycoperdina* Latreille, 1807

*L. succincta* (Linnaeus, 1767) [Цуриков, 2014 (Плющань)].

\**Mycetaea* Stephens, 1829

\**M. subterranea* (Fabricius, 1801). **Лески**, карьер, зимовка в овечьем навозе, 8.XI.2015 – 1 экз.; 15.X.2016 – 1 экз.; усадьба, зимовка в курином навозе, 21.XII.2008 – 2 экз.; 2.XII.2014 – 1 экз.; на мертвой курице, 7.VIII.2009 – 1 экз.

57. Семейство **Coccinellidae** Latreille, 1807 – Божьи коровки

\**Coccidula* Kugelann, 1798

\**C. rufa* (Herbst, 1783). **Лески**, берег р. Дон, кошение, 14.VI.2009 – 1 экз.

\**C. scutellata* (Herbst, 1783). **Лески**, карьер, луг, 7.VI.2009 – 1 экз.; **Плющань**, берег р. Дон, прибрежные растения, 4.VI.2016 – 1 экз.

*Hyperaspis* Chevrolat, 1836

\**H. erythrocephala* (Fabricius, 1787). **Лески**, луг вдоль железной дороги, 1–14.V.2010 – 2 экз.; карьер, в луже, 24.IV.2012 – 1 экз.; на полевой дороге, 1.V.2011 – 1 экз.

*H. reppensis* (Herbst, 1783) [Цуриков, 2014 (Плющань)]. **Лески**, луг вдоль железной дороги, кошение, 30.VI.2011 – 1 экз.; карьер, в луже, 7.V.2012 – 1 экз.; 4.V.2016 – 1 экз.; луг, 15.IV–3.V.2013 – 4 экз.; 26.IV.2015 – 1 экз.; Марьинский лес, опушка, кошение, 29.V.2011 – 1 экз.; 22.V.2016 – 1 экз.; **Плющань**, опушка, 18.V.2014 – 1 экз.; **Волтовской**, берег пруда, кошение, 12.VI.2014 – 1 экз.

*Nephus* Mulsant, 1846

\*\**N. bipunctatus* (Kugelann, 1794). **Лески**, усадьба, ствол яблони, 17.V.2010 – 1 экз.; **Плющань**, опушка, на цветах, 30.V.2015 – 1 экз.

*N. redtenbacheri* (Mulsant, 1846) [Мазуров, 2015 (Плющань)]. **Лески**, берег р. Дон, на свет ДРЛ, 4.VIII.2014 – 1 экз.; школа, на пне березы с соком, 15.V.2014 – 1 экз.; **Плющань**, опушка, кошение, 18.V.2014 – 1 экз.

*Scymnus* Kugelann, 1794

\**S. haemorrhoidalis* Herbst, 1797. **Лески**, берег р. Дон, кошение, 13.VII.2009 – 1 экз.

*S. frontalis* (Fabricius, 1787) сцимнус широколобый [Цуриков, 2014 (**Плющань**)]. **Лески**, посадки вдоль железной дороги, 12.V.2008 – 1 экз.; карьер, в луже, 4.V.2016 – 1 экз.

*S. rubromaculatus* (Goeze, 1777) [Цуриков, 2009 (**Плющань**)]. **Лески**, берег р. Дон, на свет ДРЛ, 4.VIII.2014 – 1 экз.; 19.VII.2015 – 3 экз.; 22.VI.2016 – 1 экз.; 2.IX.2016 – 1 экз.; луг вдоль железной дороги, на татарнике колючем, 29.V.2016 – 1 экз.; карьер, луг, кошение, 25.VIII.2011 – 1 экз.; 23.V.2016 – 1 экз.; Марьинский лес, опушка, 25.VI.2015 – 1 экз.; усадьба, 10.VIII.2010 – 1 экз.; 24.VII–8.VIII.2011 – 3 экз.; 28.V.2015 – 1 экз.; воздушная ловушка, 5.VIII.2012 – 1 экз.; 10.V.2015 – 1 экз.; 10.V.2016 – 2 экз.; школа, на пне березы, 11.IV.2016 – 2 экз.; 4.V.2016 – 1 экз.; **Плющань**, на свет ДРЛ, 23.VI.2016 – 1 экз.

*Stethorus* J. Weise, 1885

*S. pusillus* (Herbst, 1797) [Мазуров, 2015 (**Плющань**)]. **Лески**, карьер, луг, кошение, 18.VI.2013 – 1 экз.; усадьба, на яблоне, 29.IV.2009 – 1 экз.; 28.VII.2009 – 1 экз.; воздушная ловушка, 6–22.VI.2012 – 2 экз.; 28.IV.2015 – 1 экз.; на свет 100v, 10.VIII.2013 – 1 экз.; школа, луг, на соцветиях одуванчика, 16.V.2012 – 1 экз.; **Плющань**, опушка, кошение, 11.VIII.2014 – 1 экз.

\**Chilocorus* Leach, 1815

\**Ch. bipustulatus* (Linnaeus, 1758) хилокорус двупятнистый, щитовкоед двупятнистый. **Лески**, Марьинский лес, крона сосны, 5.V.2017 – 1 экз.

\**Ch. renipustulatus* (L.G. Scriba, 1791) хилокорус почковидный. **Лески**, посадки вдоль железной дороги, на листе калины, 25.VIII.2009 – 1 экз.; карьер, крона сосны, 29.IV.2012 – 1 экз.

*Exochomus* L. Redtenbacher, 1843

*E. quadripustulatus* (Linnaeus, 1758) коровка четырехпятнистая [Цуриков, 2009 (**Лески**)]. **Лески**, карьер, крона сосны, 17.X.2012 – 9 экз.; 7.X.2013 – 8 экз.; 15–17.III.2015 – 24 экз.; ствол березы, 22.III.2014 – 3 экз.; 15.X.2014 – 2 экз.; луг, 15.IV.2013 – 2 экз.; поселок, стена дома, 11.X.2013 – 1 экз.; школа, под камнем, 29.III.2008 – 2 экз.; на заборе, 25.IV.2016 – 2 экз.

*Platynaspis* L. Redtenbacher, 1843

*P. luteorubra* (Goeze, 1777) [Цуриков, 2009 (**Лески**), 2014 (**Плющань**)]. **Лески**, берег р. Дон, на свет ДРЛ, 18.V.2011 – 2 экз.; 11–16.IX.2011 – 3 экз.; 31.VII.2014 – 1 экз.; 19.IX.2015 – 1 экз.; луг вдоль железной дороги, на пижме, 16.VI.2010 – 5 экз.; конском щавеле, 19.IX.2010 – 4 экз.; 3.VI–25.VIII.2011 – 58 экз.; 26.V.2014 – 1 экз.; карьер, на эспарцете, пижме, конском щавеле, 19.V.2008 – 4 экз.; 29.V–22.VI.2009 – 2 экз.; 7.VI.2010 – 7 экз.; 22–25.VII.2010 – 6 экз.; 12.IX.2010 – 4 экз.; 9.V.2011 – 10 экз.; 23.VII.2011 – 6 экз.; 14–25.VIII.2011 – 5 экз.; 7.V.2012 – 8 экз.; 21.VI.2012 – 5 экз.; 26.IV.2013 – 1 экз.; 25.VII.2013 – 4 экз.; 21.IV.2014 – 1 экз.; сосняк, ловушка с вином, 26.IV.2013 – 1 экз.; ур. Сурки, на цветах, 19.VI.2015 – 1 экз.; усадьба, на крапиве, 31.V.2009 – 1 экз.; на ягодах смородины, 2.VIII.2009 – 1 экз.; на щавеле, 15.VII.2011 – 3 экз.; воздушная ловушка, 6.VI.2012 – 1 экз.; 22.VII.2012 – 1 экз.; 22.VII.2014 – 1 экз.; школа, на подоконнике, 26.V.2014 – 1 экз.; **Плющань**, опушка, кошение, 18.V.2014 – 2 экз.; **Волговской**, луг, 3.VI.2015 – 1 экз.; **Писарево**, луг, 6.V.2016 – 1 экз.; **Яблоново**, луг, 5.V.2011 – 1 экз.

*Halyzia* Mulsant, 1846

*H. sedecimguttata* (Linnaeus, 1758) коровка 16-точечная [Цуриков, 2009 (**Плющань**, **Лески**)]. **Лески**, берег р. Дон, на свет ДРЛ, 9.VIII.2010 – 1 экз.; кошение, 25.V.2016 – 1 экз.; карьер 24–27.V.2007 – 3 экз.; 26.IX.2007 – 2 экз.; 2.VI–12.VII.2008 – 19 экз.; 11.VI.2011 – 4 экз.; 3.VII.2014 – 3 экз.;

Марьинский лес, ствол березы, 21.V.2008 – 4 экз.; 22.V.2009 – 7 экз.; усадьба, на свет 100v, 30.VIII.2016 – 1 экз.; школа, ствол березы, 15.V.2006 – 4 экз.; 19.V–11.VI.2007 – 8 экз.; 22.V.2009 – 3 экз.; **Плющань**, склон, 30.V.2015 – 1 экз.; на свет ДРЛ, 27.IX.2015 – 1 экз.; 4.VI.2016 – 2 экз.; 1.X.2016 – 1 экз.; ствол березы, 9.X.2016 – 1 экз.; ур. **Бык**, на свет ДРЛ, 6.V.2017 – 2 экз.

*Psyllobora Chevrolat*, 1836

*P. vigintiduopunctata* (Linnaeus, 1758) коровка 22-точечная [Щуриков, 2009 (**Плющань**, **Бык**, **Лески**)]. **Лески**, берег р. Дон, в подстилке ивняка, 30.X.2010 – 1 экз.; на свет ДРЛ, 17.VII–4.VIII.2014 – 2 экз.; 22.VI.2016 – 2 экз.; луг вдоль железной дороги, на цветах, 9.VII.2012 – 3 экз.; карьер, луг, кошение, 3.V.2012 – 2 экз.; 19.X.2012 – 2 экз.; 3.V.2013 – 3 экз.; 22.IX.2013 – 1 экз.; 14.V.2014 – 3 экз.; 22–25.IX.2014 – 3 экз.; Марьинский лес, поляна, кошение, 21.VII.2012 – 6 экз.; 8.VII.2013 – 1 экз.; 3.VIII.2013 – 1 экз.; 25.V.2016 – 3 экз.; поселок, 3.V.2013 – 2 экз.; 22.IX.2013 – 2 экз.; 14.V.2014 – 2 экз.; 2.VIII.2014 – 1 экз.; 25.IX.2014 – 2 экз.; 7.X.2016 – 1 экз.; ур. Сурки, на конском щавеле, 10.V.2010 – 1 экз.; на цветах, 19.VI.2015 – 1 экз.; усадьба, на васильке русском, 15.V–26.VI.2006 – 11 экз.; 1.VII.2007 – 1 экз.; 30.VI.2008 – 1 экз.; 28.VI.2009 – 1 экз.; 18.VI.2011 – 1 экз.; 18–25.IV.2012 – 15 экз.; 3.X.2012 – 1 экз.; 3.V.2013 – 3 экз.; 22.IX.2013 – 1 экз.; 14.V.2014 – 3 экз.; 25.IX.2014 – 2 экз.; на трехребернике непахучем, 16.VI.2016 – 1 экз.; 24.VII.2016 – 3 экз.; на соцветиях моркови, 7.VII.2009 – 1 экз.; **Плющань**, опушка, кошение, 14–30.V.2015 – 4 экз.; 11.IX.2016 – 2 экз.; на свет ДРЛ, 2.VII.2015 – 1 экз.; 23.VI.2016 – 4 экз.; ур. **Бык**, на свет ДРЛ, 6.V.2017 – 1 экз.; опушка, 26.V.2017 – 1 экз.; **Волговской**, луг, 21.V.2015 – 2 экз.

*Vibidia Mulsant*, 1846

*V. duodecimguttata* (Poda von Neuhaus, 1761) [Щуриков, 2009 (**Плющань**)]. **Лески**, берег р. Дон, на свет ДРЛ,

9.VIII.2010 – 1 экз.; карьер, луг, 8.VI.2015 – 1 экз.; поселок, луг, кошение, 17.VI.2008 – 1 экз.; школа, на заборе, 18.IV.2016 – 1 экз.; **Плющань**, склон, 30.V.2015 – 1 экз.; на свет ДРЛ, 2.VII.2015 – 1 экз.; 27.IX.2015 – 1 экз.; 23.VI.2016 – 2 экз.; 18.VIII.2016 – 1 экз.; 27.IV.2017 – 1 экз.; опушка, 1.X.2016 – 1 экз.; ур. **Бык**, на свет ДРЛ, 6.V.2017 – 2 экз.; **Писарево**, на листве груши, 6.V.2016 – 1 экз.; на свет ДРЛ, 14.VII.2016 – 1 экз.

*\*Anisosticta Chevrolat, 1836*

*\*A. novemdecimpunctata* (Linnaeus, 1758) коровка 19-точечная. **Плющань**, берег реки Дон, 14.V.2015 – 1 экз.

*Coccinula Dobzhansky, 1925*

*C. quatuordecimpustulata* (Linnaeus, 1758) коровка 14-пятнистая, коровка крапчатая [Цуриков, 2009 (**Плющань**, **Бык**, **Засосенка**, **Лески**)]. **Лески**, карьер, склон, 11.V.2009 – 6 экз.; 3.XI.2012 – 1 экз.; 27.IV.2014 – 1 экз.; 22.V.2015 – 3 экз.; Марьинский лес, на листве деревьев, 1.V.2016 – 1 экз.; усадьба, на васильке русском, 28.VI–7.VII.2008 – 27 экз.; 29.VI–2.VII.2009 – 3 экз.; 6.VII.2013 – 2 экз.; школа, на заборе, 25.IV.2016 – 2 экз.; ур. **Бык**, на свет ДРЛ, 6.V.2017 – 1 экз.; **Писарево**, на свет ДРЛ, 11.VIII.2016 – 1 экз.; **Хрущево**, усадьба 22.VIII.2016 – 1 экз.

*Tytthaspis Crotch, 1874*

*T. sedecimpunctata* (Linnaeus, 1761) [Цуриков, 2009 (**Плющань**, **Лески**)]. **Лески**, повсеместно, на соцветиях одуванчика, бодяка, 25.IV.2008 – 57 экз.; 22.IV–28.VIII.2009 – 989 экз.; 1.V.2010 – 1 экз.; 17.X.2010 – 1 экз.; 22.VI.2011 – 5 экз.; 28.VIII.2011 – 7 экз.; 13.IX.2011 – 6 экз.; 15.IV.2012 – 15 экз.; 14–20.VI.2012 – 17 экз.; 28.VIII.2012 – 15 экз.; 13.IX.2012 – 9 экз.; 17.X.2012 – 6 экз.; 17.IV–2.V.2013 – 8 экз.; 6.VI.2013 – 4 экз.; 21.IV–25.IX.2014 – 114 экз.; 16.VI–22.VII.2015 – 414 экз.; 2.V.2016 – 4 экз.

*Adalia Mulsant, 1846*

*A. bipunctata* (Linnaeus, 1758) коровка двуточечная [Цуриков, 2009 (**Плющань**, **Лески**)]. **Лески**, повсеместно,

15.IV–6.IX.2006 – 57 экз.; 22.IX–31.X.2008 – 4 экз.; 30.III–5.XI.2009 – 115 экз.; 24.III–11.X.2010 – 37 экз.; 12.V–23.IX.2011 – 17 экз.; 15.IV–20.X.2012 – 35 экз.; 11.IV–4.X.2013 – 58 экз.; 27.III–11.X.2014 – 127 экз.; 10.IV–25.X.2015 – 29 экз.; 29.III–6.X.2016 – 36 экз.; 21.III–5.V.2017 – 4 экз.; **Верхнее Брусланово**, стена дома, 23.V.2017 – 1 экз.; **Волтовской**, берег пруда, ивняк, 12.VI.2014 – 2 экз.; 9.VI.2015 – 1 экз.; **Дрезгалово**, на дороге, 9.VI.2015 – 1 экз.; **Писарево**, на свет ДРЛ, 14.VII.2016 – 1 экз.; **Хрущево**, усадьба, 22.VIII.2016 – 1 экз.

*A. decempunctata* (Linnaeus, 1758) [Цуриков, 2009 (**Плющань, Лески**)]. **Лески**, карьер, луг, кошение, 9.VI.2009 – 1 экз.; на муравейнике, 17.IV.2011 – 1 экз.; на осине, 7.VII.2011 – 1 экз.; лесополоса, 19.VI.2007 – 1 экз.; Марьинский лес, 29.V.2013 – 1 экз.; 17.IV.2016 – 1 экз.; усадьба, 16.VI.2009 – 1 экз.; воздушная ловушка, 12.V.2014 – 1 экз.; на свет 100v, 31.VIII.2016 – 1 экз.; **Плющань**, опушка, кошение, 18.V.2014 – 1 экз.; на свет ДРЛ, 18.VIII.2016 – 1 экз.; **Волтовской**, на осине, 21.V.2015 – 1 экз.; **Писарево**, на свет ДРЛ, 11.VIII.2016 – 1 экз.

\**Anatis* Mulsant, 1846

\**A. ocellata* (Linnaeus, 1758). **Писарево**, на свет ДРЛ, 14.VII.2016 – 1 экз.

*Calvia* Mulsant, 1846

*C. decemguttata* (Linnaeus, 1767) [Цуриков, 2009 (**Плющань**)]. **Плющань**, на свет ДРЛ, 30.VI.2016 – 1 экз.; **Писарево**, на свет ДРЛ, 11.VIII.2016 – 1 экз.

*C. quatuordecimguttata* (Linnaeus, 1758) кальвия 14-точечная [Цуриков, 2009 (**Плющань, Лески**)]. **Лески**, берег р. Дон, на свет ДРЛ, 7.VII.2013 – 1 экз.; 26.VI.2014 – 2 экз.; 22.VI.2016 – 2 экз.; кошение, 25.V.2016 – 1 экз.; карьер, на соцветиях ивы, 3.IV.2008 – 3 экз.; 13.VI.2013 – 1 экз.; ур. Сурки, на цветах, 19.VI.2015 – 1 экз.; школа, сад, 15.V.2009 – 2 экз.; 12.V.2011 – 1 экз.; **Плющань**, берег реки Дон, 30.V.2015 – 2 экз.; **Волтовской**, на осине, 6.VI.2015 – 1 экз.

*Coccinella* Linnaeus, 1758

*C. magnifica* L. Redtenbacher, 1843 [Цуриков, 2009 (Лески), Мазуров, 2015 (Плющань)]. Лески, берег р Дон, 11.VII.2010 – 1 экз.; луг вдоль железной дороги, склон, 16.V.2010 – 2 экз.; 29.V.2013 – 3 экз.; 22.IX.2013 – 1 экз.; на листе вяза, 7.V.2012 – 1 экз.; карьер, луг, кошение, 21.VI.2007 – 1 экз.; 7.VI.2010 – 1 экз.; 4.IX.2010 – 1 экз.; 18.VI.2014 – 1 экз.; 4.V.2016 – 1 экз.; песчаный склон у моста, 5.IV.2010 – 3 экз.; 7.X.2013 – 2 экз.; Плющань, опушка, на жабрице порезниковой, 17.VII.2009 – 3 экз.

*C. quinquepunctata* Linnaeus, 1758 коровка пятиточечная [Цуриков, 2009 (Лески)]. Лески, карьер, 17.VI.2007 – 1 экз.; усадьба, на васильке русском, 16.VI.2012 – 1 экз.

*C. septempunctata* Linnaeus, 1758 коровка семиточечная [Цуриков, 2009 (Плющань, ур. Бык, Лески)]. Лески, повсеместно, 15.V–31.X.2006 – 1050 экз.; 22.V–10.IX.2007 – 420 экз.; 3.IV–31.X.2008 – 653 экз.; 25.III–1.XI.2009 – 1048 экз.; 1.IV–31.X.2010 – 336 экз.; 16.IV–27.IX.2011 – 1283 экз.; 9.IV–7.XI.2012 – 636 экз.; 11.IV–13.X.2013 – 469 экз.; 22.III–16.X.2014 – 131 экз.; 15.IV–4.X.2015 – 338 экз.; 12.III–9.X.2016 – 448 экз.; 22.III–5.V.2017 – 38 экз.; Плющань, опушка, кошение, 18.V.2014 – 4 экз.; 11.VIII.2014 – 3 экз.; 4–14.V.2015 – 5 экз.; 11.IX.2016 – 2 экз.; на свет ДРЛ, 2.VIII.2015 – 1 экз.; 23.VI.2016 – 1 экз.; ур. Бык, 6.V.2017 – 4 экз.; Верхнее Брусланово, на дороге, 23.V.2017 – 1 экз.; Волтовской, 12.V.2015 – 3 экз.; Гребенкино, 9.V.2016 – 2 экз.; Дерновка, берег пруда, 8.V.2014 – 2 экз.; Писарево, луг, на листе кустарников, 6.V.2016 – 27 экз.; на свет ДРЛ, 11.VIII.2016 – 1 экз.; Сергеевское, стена дома, 8.V.2017 – 1 экз.; Хрущево, усадьба, 22.VIII.2016 – 3 экз.

*Harmonia* Mulsant, 1846

*H. axyridis* (Pallas, 1773) [Ukrainisky, Orlova-Bienkowskaja, 2013 (Лески)]. Лески, берег р. Дон, на свет



ДРЛ, 17.X.2012 – 1 экз.; усадьба, 23.IX.2016 – 1 экз.; **Писарево**, на свет ДРЛ, 11.VIII.2016 – 1 экз.

*Hippodamia* Chevrolat, 1836

*H. tredecimpunctata* (Linnaeus, 1758) коровка 13-точечная [Цуриков, 2009 (**Плющань**, **Лески**)]. **Лески**, карьер, луг, 12.IV.2008 – 1 экз.; 1–20.VI.2009 – 2 экз.; в луже, 17.X.2012 – 1 экз.; 7.IV.2016 – 1 экз.; берег р. Дон, 28.VI–11.VII.2010 – 4 экз.; 30.VII.2012 – 1 экз.; 2–19.VIII.2013 – 7 экз.; на свет ДРЛ, 12.VII–12.VIII.2010 – 16 экз.; 15.VII.2011 – 2 экз.; 11.VIII.2013 – 1 экз.; 4.VIII.2014 – 1 экз.; 10.VIII.2015 – 1 экз.; 26.VII.2016 – 1 экз.; 30.VIII.2016 – 1 экз.; усадьба, на свет 100v, 11.VII.2010 – 1 экз.; 5.VII.2013 – 1 экз.; 31.VIII.2013 – 1 экз.; **Плющань**, берег р. Дон, кошение, 4.VI.2016 – 1 экз.

*H. variegata* (Goeze, 1777) коровка изменчивая [Цуриков, 2009 (**Лески**), 2014 (**Плющань**)]. **Лески**, повсеместно, на васильке русском, люцерне, осоте лиловом, 24.VII.2008 – 1 экз.; 12.VI–3.IX.2010 – 22 экз.; 18.VI–27.IX.2010 – 11 экз.; 12.V–12.VIII.2011 – 26 экз.; 7.VII–17.X.2012 – 19 экз.; 19.VI–28.VII.2013 – 91 экз.; 21.IV–11.X.2014 – 130 экз.; 16.V–4.X.2015 – 36 экз.; 25.IV.2016 – 3 экз.; **Плющань**, луг, 2.VIII.2015 – 2 экз.; **Волтовской**, луг, 12.V.2015 – 1 экз.; **Писарево**, на листве груши, 6.V.2016 – 3 экз.; на бодяке польском, 11.VIII.2016 – 1 экз.

\**Oenopia* Mulsant, 1850

\**O. conglobata* (Linnaeus, 1758). **Лески**, Марьинский лес, опушка, 26.IX.2012 – 1 экз.; поселок, на куче песка, 11.IV.2015 – 1 экз.; усадьба, стена дома, 16.IX.2013 – 1 экз.; 15.IX.2015 – 3 экз.; 6.IX.2016 – 1 экз.; в помещении, 14.IV.2015 – 1 экз.; школа, на подоконнике, 25.X–28.XI.2012 – 2 экз.; 24.IX.2013 – 4 экз.; 8.IX.2014 – 2 экз.; 15.IX.2015 – 1 экз.; луг, 15.IX.2015 – 3 экз.; **Плющань**, дубрава, на почве, 1.X.2016 – 1 экз.; **Волтовской**, дубрава, под корой дубового бревна, 10.IX.2015 – 1 экз.; **Красное**, школа, на подоконнике, 13.XI.2014 – 1 экз.; **Хрушево**, усадьба, 22.VIII.2016 – 1 экз.

*Propylea Mulsant, 1846*

*P. quatuordecimpunctata* (Linnaeus, 1758) коровка 14-точечная [Суриков, 2009 (**Плющань**, ур. **Бык**, **Засосенка**, **Лески**)]. **Лески**, повсеместно, на соцветиях василька русского, черемухи, ловушка с вином, 15.VI.2006 – 2 экз.; 12.IV–23.X.2007 – 173 экз.; 14.III–12.X.2008 – 251 экз.; 28.VII–23.IX.2009 – 250 экз.; 16.V–15.VII.2010 – 30 экз.; 9.VI–6.VIII.2011 – 8 экз.; 1.V–17.X.2012 – 53 экз.; 15.IV–29.VII.2013 – 43 экз.; 28.V–25.IX.2014 – 15 экз.; 19.VI–13.IX.2015 – 8 экз.; 12.V–19.VIII.2016 – 34 экз.; **Плющань**, луг, кошение, 18.V.2014 – 1 экз.; 11.VIII.2014 – 1 экз.; 14.V.2015 – 1 экз.; ур. **Бык**, опушка, 6.V.2017 – 1 экз.; 26.V.2017 – 1 экз.; **Гребенкино**, берег пруда, кошение, 9.V.2016 – 1 экз.; **Писарево**, на листе груши, 6.V.2016 – 2 экз.; луг, 14.VII.2016 – 1 экз.; **Сергеевское**, усадьба, 8.V.2017 – 1 экз.

*Subcoccinella Agassiz, 1845*

*S. vigintiquatuor punctata* (Linnaeus, 1758) коровка люцерновая, коровка 24-точечная [Суриков, 2009 (**Лески**, ур. **Сокольская гора**)]. **Лески**, берег р. Дон, на свет ДРЛ, 22.VI.2016 – 1 экз.; карьер, луг, кошение, 24.VI.2007 – 3 экз.; 29.VI.2008 – 1 экз.; 2.VI.2011 – 1 экз.; 17–24.IV.2013 – 6 экз.; 29.X.2013 – 2 экз.; под камнем, 24.III.2008 – 1 экз.; песчаный склон, 11.IV.2009 – 1 экз.; 1.IV.2010 – 2 экз.; 30.X.2010 – 1 экз.; 22.III–21.IV.2014 – 9 экз.; 21.III.2015 – 1 экз.; в луже, 24–29.IV.2012 – 5 экз.; 19.X.2012 – 1 экз.; 4–12.V.2016 – 10 экз.; 7.IX.2016 – 3 экз.; усадьба, 28.IV.2012 – 1 экз.; **Плющань**, склон, 14.V.2015 – 1 экз.

58. Семейство \***Corylophidae** LeConte, 1852 – Гнилевика

\**Arthrolips* Wollaston, 1854

\**A. obscura* (C.R. Sahlberg, 1833). **Лески**, карьер, зимовка в овечьем навозе, 30.X–12.XI.2014 – 3 экз.; 8.XI.2015 – 3 экз.

**\*\*Clypastraea** Haldeman, 1842

**\*\*C. pusilla** (Gyllenhal, 1810). **Лески**, карьер, под корой соснового пня, 14.IV.2012 – 1 экз.

**\*Sericoderus** Stephens, 1829

**\*S. lateralis** (Gyllenhal, 1827). **Лески**, усадьба, зимовка в мякине, 14.XII.2008 – 4 экз.

59. Семейство **Latridiidae** Erichson, 1842 – Скрытники

**\*Dienerella** Reitter, 1911

**\*D. filum** (Aubé, 1850). **Лески**, карьер, зимовка в овечьем навозе, 12.XI.2014 – 2 экз.; 8.XI.2015 – 2 экз.

**Enicmus** C.G. Thomson, 1859

**\*E. fungicola** C.G. Thomson, 1868. **Лески**, карьер, в луже, 24.III.2014 – 1 экз.; Марьинский лес, почвенная ловушка, 9.VI.2013 – 1 экз.; опушка, 25.VI.2015 – 1 экз.; под корой дуба, 27.IX.2015 – 1 экз.; поселок, в пне тополя, 13.IV.2016 – 4 экз.; усадьба, воздушная ловушка, 4.V.2016 – 1 экз.; школа, в пне березы, 11.IV.2016 – 1 экз.

**E. histrio** Joy & Tomlin, 1910 [Цуриков, 2009 (**Лески**)]. **Лески**, берег р. Дон, почвенная ловушка, 9.VI.2013 – 1 экз.; карьер, сосняк, ловушка с вином, 15.V.2013 – 1 экз.; усадьба, в мусоре, 23.VIII.2008 – 1 экз.; в березовых стружках, 1.VI.2010 – 8 экз.; воздушная ловушка, 6.VI.2012 – 1 экз.; 13.V.2014 – 1 экз.; на почве, 15.VIII.2012 – 1 экз.; школа, на подоконнике, 30.III.2016 – 1 экз.; в пне березы, 10.V.2016 – 1 экз.

**\*E. rugosus** (Herbst, 1793). **Лески**, карьер, сосняк, ловушка с медовухой, 2.V.2012 – 1 экз.; в луже, 7.VII.2012 – 1 экз.; Марьинский лес, трутовик на дубе, 16.IV.2009 – 2 экз.; 16.VIII.2015 – 1 экз.; поселок, в полете, 12.V.2013 – 1 экз.; усадьба, воздушная ловушка, 17.V.2013 – 3 экз.; 5.VII.2016 – 1 экз.; **Писарево**, трутовик на березе, 6.V.2016 – 4 экз.

**Latridius** Herbst, 1793

**\*L. hirtus** Gyllenhal, 1827. **Лески**, берег р. Дон, почвенная ловушка, 1.VII.2013 – 1 экз.; поселок, в пне

тополя, 13.IV.2016 – 1 экз.; школа, в пне березы, 13.IV.2016 – 1 экз.

*L. minutus* (Linnaeus, 1767) [Цуриков, 2009 (**Лески**)]. **Лески**, карьер, под камнем, 23.III.2008 – 1 экз.; усадьба, подвал, на моркови, 10.VI.2011 – 1 экз.; стена дома, 4.XI.2011 – 1 экз.

\**L. porcatus* Herbst, 1793. **Лески**, на полевой дороге, 25.IV.2011 – 1 экз.; школа, на подоконнике, 31.III.2009 – 1 экз.

*Stephostethus* LeConte, 1878

\**S. angusticollis* (Gyllenhal, 1827). **Лески**, усадьба, воздушная ловушка, 27.V.2015 – 1 экз.

*S. lardarius* (DeGeer, 1775) [Цуриков, 2009 (**Лески**)]. **Лески**, берег р. Дон, на свет ДРЛ, 28.VI–18.VII.2010 – 2 экз.; карьер, в мусоре, 19.V.2008 – 1 экз.

*Corticaria* Marsham, 1802

\**C. elongata* (Gyllenhal, 1827). **Лески**, берег р. Дон, на свет ДРЛ, 12.VII.2010 – 1 экз.

*C. impressa* (A.G. Olivier, 1790) [Цуриков, 2014 (**Плющань**)]. **Лески**, берег р. Дон, на свет ДРЛ, 12.VII.2010 – 1 экз.; почвенная ловушка, 13–21.VI.2013 – 2 экз.; карьер, зимовка в овечьем навозе, 4.XI.2014 – 1 экз.; Марьинский лес, трутовик на березе, 23.IV.2009 – 1 экз.; **Писарево**, трутовик на березе, 6.V.2016 – 5 экз.

\**C. obscura* C.N.F. Brisout de Barneville, 1863. **Лески**, усадьба, воздушная ловушка, 24.IV.2011 – 1 экз.

\**C. serrata* (Paykull, 1798). **Лески**, карьер, зимовка в овечьем навозе, 4.I.2017 – 1 экз.

*C. umbilicata* (Beck, 1817) [Цуриков, 2009 (**Плющань**)].

*Corticarina* Reitter, 1881

*C. minuta* (Fabricius, 1792) [Цуриков, 2009 (**Плющань**, **Лески**)]. **Лески**, берег р. Дон, на свет ДРЛ, 12–18.VII.2010 – 2 экз.; 15.VII.2011 – 1 экз.; 31.VIII.2011 – 1 экз.; карьер, под

стволом березы, 1.X.2008 – 1 экз.; в гнилой сосновой шишке, 12.XII.2008 – 1 экз.; на дороге, 18.IV.2014 – 1 экз.; усадьба, в гнилых яблоках, 5.VII.2008 – 5 экз.; в пне тополя, 14.IV.2009 – 2 экз.; 5.V.2010 – 1 экз.; воздушная ловушка, 6.VI.2012 – 1 экз.; 23.V.2016 – 1 экз.; на свет 100v, 22.V.2014 – 1 экз.

\**C. similata* (Gyllenhal, 1827). **Лески**, берег р. Дон, на свет ДРЛ, 18.VII.2010 – 1 экз.; почвенная ловушка, 9.VI.2013 – 1 экз.; Марьинский лес, опушка, 16.VIII.2015 – 1 экз.; усадьба, помещение, в плафоне, 1.XII.2011 – 1 экз.; на свет 100v, 12.VII.2012 – 1 экз.; воздушная ловушка, 10.VIII.2012 – 1 экз.; 29.IV.2015 – 1 экз.; 27.V.2015 – 1 экз.; **Писарево**, трутовик на березе, 6.V.2016 – 2 экз.

*C. truncatella* (Mannerheim, 1844) [Цуриков, 2009 (**Лески**)]. **Лески**, берег р. Дон, на свет ДРЛ, 18.VII.2010 – 2 экз.; почвенная ловушка, 9.VI.2013 – 1 экз.; карьер, в мусоре, 2.V.2008 – 1 экз.; 19.III.2015 – 2 экз.; усадьба, зимовка в стебле полыни обыкновенной, 20.III.2009 – 1 экз.; на листве винограда, 24.VI.2012 – 1 экз.

*Cortinicara* C. Johnson, 1975

*C. gibbosa* (Herbst, 1793) [Цуриков, 2009 (**Плющань**, ур. **Бык**, **Лески**)]. **Лески**, берег р. Дон, на свет ДРЛ, 24.VIII.2011 – 1 экз.; луг вдоль железной дороги, почвенная ловушка, 12.VI.2012 – 1 экз.; посадки вдоль железной дороги, зимовка в гнезде дрозда, 29.I.2009 – 1 экз.; карьер, в мусоре, 12.IV.2015 – 1 экз.; зимовка в овечьем навозе, 4.XI.2015 – 2 экз.; на вязеле, 8.VII.2016 – 3 экз.; луг, на цветах колокольчика, 4.IX.2011 – 1 экз.; Марьинский лес, почвенная ловушка, 26.V.2016 – 1 экз.; усадьба, воздушная ловушка, 11.V.2012 – 1 экз.; 10.V.2013 – 2 экз.; 7.VII.2013 – 1 экз.; 28.IV.2015 – 1 экз.; 27.V.2015 – 2 экз.; 4.V.2016 – 2 экз.; 11.VII.2016 – 1 экз.; на свет 100v, 29.V.2013 – 1 экз.; 4.VI.2014 – 1 экз.; на клевере, на трехребернике непахучем, 2.VII.2016 – 4 экз.; **Плющань**, в сухих соцветиях василька русского, 24.VIII.2007 – 13 экз.; на свет ДРЛ, 18.VIII.2016 – 5

экз.; луг, на цветах, 23.VI.2016 – 1 экз.; ур. **Бык**, на свет ДРЛ, 6.V.2017 – 1 экз.

*Melanophthalma* Motschulsky, 1866

\**M. distinguenda* (Comolli, 1837). **Лески**, берег р. Дон, воздушная ловушка, 2.V.2017 – 1 экз.

*M. tauro* Motschulsky, 1866 [Цуриков, 2009 (**Плющань**)]. **Лески**, Марьинский лес, трутовик на березе, 16.VIII.2015 – 1 экз.; усадьба, воздушная ловушка, 29.IV.2015 – 1 экз.

#### 60. Семейство **Mycetophagidae** Leach, 1815 – Грибояеды

*Litargus* Erichson, 1846

*L. connexus* (Geoffroy, 1785) [Цуриков, 2009 (**Плющань**)]. **Лески**, посадки вдоль железной дороги, трутовик на березе, 4.VIII.2009 – 3 экз.; карьер, под корой бревна сосны, 11.IV.2012 – 1 экз.; ловушка с водкой, 7.V.2012 – 1 экз.; Марьинский лес, берег пруда, 6.V.2012 – 1 экз.; ур. Сурки, на коре бревна березы, 10.VIII.2012 – 6 экз.; школа, на пне березы, 11.IV.2016 – 2 экз.; 10.V.2016 – 2 экз.; 2.V.2017 – 1 экз.; **Плющань**, под корой пня березы, 27.IV.2008 – 1 экз.

*Mycetophagus* Fabricius, 1792

*M. multipunctatus* Fabricius, 1792 [Цуриков, 2009 (**Лески**)]. **Лески**, посадки вдоль железной дороги, трутовик на березе, 14.XI.2010 – 1 экз.; карьер, под стволом березы, 1.X.2008 – 1 экз.; Марьинский лес, ствол березы, 11.X.2009 – 1 экз.; школа, на грибах под корой яблони, 20.IV.2012 – 4 экз.; ур. **Бык**, сухостойная береза, 6.V.2017 – 3 экз.

*M. quadripustulatus* (Linnaeus, 1760) [Цуриков, 2009 (**Плющань**, **Лески**)]. **Лески**, луг вдоль железной дороги, 22.V.2011 – 1 экз.; на бревне тополя, 28.V.2010 – 2 экз.; карьер, под камнем, 2.IV.2008 – 2 экз.; трутовик на иве, 11.VII.2011 – 3 экз.; Марьинский лес, на бревне березы, 26.V.2014 – 1 экз.; усадьба, в поилке для кур, 14.IV.2012 – 1

экз.; на свет 100v, 10.VIII.2013 – 1 экз.; в мусоре, 28.IV.2015 – 1 экз.; **Плющань**, на свет ДРЛ, 23.VI.2016 – 1 экз.; ур. **Бык**, сухостойная береза, 6.V.2017 – 4 экз.

*M. fulvicollis* Fabricius, 1792 [Цуриков, 2009 (**Плющань**)]. **Лески**, берег р. Дон, под корой ивы, 11.X.2014 – 1 экз.

\**M. quadriguttatus* P.W.J. Müller, 1821. **Лески**, усадьба, подвал, на редьке, 10.VI.2009 – 2 экз.; в мусоре, 10.VI.2011 – 1 экз.; на мертвой курице, 30.VIII.2009 – 2 экз.; ловушка с березовыми стружками, 21.IV.2012 – 1 экз.; воздушная ловушка, 22.V.2012 – 1 экз.

*M. populi* Fabricius, 1798 [Цуриков, 2009 (**Лески**)]. **Лески**, карьер, под камнем, 23.III.2008 – 1 экз.

*M. piceus* (Fabricius, 1777) [Цуриков, 2009 (**Плющань**, **Лески**)]. **Лески**, берег р. Дон, трутовик на иве, 26.IV.2008 – 5 экз.; 22.VI.2008 – 3 экз.; карьер, берег пруда, 22.V.2009 – 1 экз.; карьер, трутовик на иве, 2.VI.2011 – 1 экз.; под корой ивы, 11.X.2014 – 1 экз.; усадьба, на свет 100v, 17.VII.2010 – 1 экз.; воздушная ловушка, 24.VII.2012 – 1 экз.; 3–23.V.2013 – 2 экз.; 10.V.2015 – 1 экз.; 31.V.2016 – 1 экз.; трутовик на сливе, 26.V.2013 – 1 экз.; курятник, зимовка в курином навозе, 12.XII.2014 – 17 экз.; школа, на грибах под корой яблони, 25.IX.2012 – 2 экз.; **Плющань**, трутовик на березе, 27.IV.2008 – 1 экз.; на свет ДРЛ, 23.VI.2016 – 1 экз.; ур. **Бык**, усохшая береза, 6.V.2017 – 3 экз.

\**Typhaea* Stephens, 1829

\**T. stercorea* (Linnaeus, 1758). **Лески**, берег р. Дон, на свет ДРЛ, 12.VII–23.VIII.2010 – 8 экз.; Марьинский лес, в гнилом зерне кукурузы, 23.VII.2009 – 4 экз.; усадьба, зимовка в мякине, 20.XI.2009 – 65 экз.; 22.X.2013 – 1 экз.; на свет 100v, 22.IX.2012 – 1 экз.; 12.VII.2013 – 1 экз.; 10.VIII.2013 – 1 экз.; воздушная ловушка, 15.V.2014 – 1 экз.; **Плющань**, на свет ДРЛ, 27.IX.2015 – 16 экз.

61. Семейство Ciidae Leach, 1819 – Трутовиковые жуки  
*Cis* Latreille, 1796

*C. boleti* (Scopoli, 1763) [Цуриков, 2009 (Плющань)].  
**Лески**, карьер, трутовик на березе, 1.XI.2009 – 3 экз.;  
усадьба, воздушная ловушка, 15.V.2012 – 1 экз.; **Плющань**, в  
пне березы, 27.IV.2008 – 5 экз.; **Писарево**, трутовик на  
березе, 6.V.2016 – 3 экз.

\**C. comptus* Gyllenhal, 1827. **Лески**, ур. Сурки,  
трутовик на березе, 18.VIII.2013 – 1 экз.; усадьба, воздушная  
ловушка, 30.IV.2009 – 1 экз.; **Писарево**, трутовик на березе,  
6.V.2016 – 1 экз.

\**C. jacquemartii* Mellié, 1848. **Лески**, ур. Сурки,  
трутовик на березе, 27.VII.2009 – 1 экз.

\**C. micans* (Fabricius, 1792). **Лески**, усадьба,  
воздушная ловушка, 28.IV.2013 – 1 экз.; 30.VI.2013 – 1 экз.

*C. rugulosus* Mellié, 1848 [Цуриков, 2009 (**Лески**)].  
**Лески**, карьер, трутовик на иве, 22.VI.2007 – 1 экз.; трутовик  
на березе, 5.VII.2009 – 3 экз.; 13.VI.2013 – 1 экз.; усадьба,  
воздушная ловушка, 10.V.2015 – 1 экз.; **Епанчино**, берег  
пруда, в полете, 20.V.2014 – 2 экз.

*Ennearthron* Mellié, 1847

*E. cornutum* (Gyllenhal, 1827) [Цуриков, 2009 (**Лески**)].  
**Лески**, поселок, трутовик на тополе, 1.X.2008 – 293 экз.;  
14.XI.2009 – 73 экз.

\**Orthocis* Casey, 1898

\**O. alni* (Gyllenhal, 1813). **Плющань**, на усохшей  
березе, 27.IV.2017 – 1 экз.

\**O. lucasi* (Abeille de Perrin, 1874). **Волтовской**, под  
корой сосны, 12.V.2015 – 1 экз.

*Rhopalodontus* Mellié, 1847

\*\**Rh. perforatus* (Gyllenhal, 1813). **Лески**, Сурки,  
трутовик на березе, 13.VIII.2012 – 1 экз.

*Rh. strandi* Lohse, 1969 [Мазуров, 2015 (**Плющань**)].  
**Лески**, Марьинский лес, трутовик на липе, 11.X.2009 – 1 экз.;



ур. Сурки, трутовик на березе, 24.XI.2013 – 2 экз.; имаго вывелись зимой в лаборатории из трутовика на березе, 21–26.XII.2013 – 13 экз.; **Плющань**, трутовик на дубе, 15.VII.2013 – 1 экз.; 24.XI.2013 – 1 экз.

\**Sulcaxis* Dury, 1917

\**S. nitidus* (Fabricius, 1792). **Лески**, посадки вдоль железной дороги, трутовик на вязе, 25.I.2009 – 1 экз.; Марьинский лес, трутовик на липе, 11.X.2009 – 8 экз.; усадьба, воздушная ловушка, 5.VI.2014 – 1 экз.

62. Семейство **Tetratomidae** Billberg, 1820 – Тетратомиды

*Hallomenus* Panzer, 1793

*H. binotatus* (Quensel, 1790) [Цуриков, 2009 (ур. **Бык**)].

63. Семейство **Melandryidae** Leach, 1815 – Тенелюбы

*Dircaea* Fabricius, 1798

*D. quadriguttata* (Paukull, 1798) тенелюб четырехточечный [Цуриков, 2009 (**Плющань**)]. **Лески**, посадки вдоль железной дороги, останки под корой усохшей березы, 2.IV.2017 – 4 экз.; Марьинский лес, в полете, 23.VI.2016 – 1 экз.; ур. **Бык**, на усохшей березе, 25.V.2017 – 1 экз.

\**Phryganophilus* C.R. Sahlberg, 1833

\**Phryganophilus auritus* Motschulsky, 1845. **Лески**, усадьба, на почве, 12.V.2016 – 1 экз.

\*\**Orchesia* Latreille, 1807

\*\**Orchesia fasciata* (Illiger, 1798). **Лески**, Марьинский лес, на листе дуба, 2.VI.2017 – 1 экз.

\**Serropalpus* Hellenius, 1786

\**S. barbatus* (Schaller, 1783) тенелюб еловый. **Лески**, усадьба, на свет 100v, 7.VII.2012 – 1 экз.

64. Семейство **Zopheridae** Solier, 1834 – Зофериды

\**Aulonium* Erichson, 1845

\**A. trisulcum* (Geoffroy, 1785). **Лески**, берег р. Дон, на свет ДРЛ, 28.VI.2010 – 1 экз.; усадьба, на свет 100v,

7.VII.2012 – 1 экз.; 3.VII.2013 – 2 экз.; школа, на свет 100v,  
8.VII.2013 – 1 экз.

*Bitoma* Herbst, 1793

*B. crenata* (Fabricius, 1775) узкотелка перевязанная [Цуриков, 2009 (**Плющань, Лески**)]. **Лески**, берег р. Дон, под корой ивы, 4.XI.2015 – 3 экз.; карьер, под корой березового пня, 18.IV.2008 – 7 экз.; 1.X.2008 – 14 экз.; 11.IV.2009 – 3 экз.; 4.IV.2010 – 1 экз.; под корой сосны 14.IV.2012 – 5 экз.; под корой ивы, 7.XI.2012 – 1 экз.; под корой тополя, 27.IV.2013 – 3 экз.; Марьинский лес, под корой березы и дуба, 12.IX.2008 – 23 экз.; 17.V.2012 – 14 экз.; 17.IV.2016 – 1 экз.; усадьба, навоз, в пне тополя, 27.IV–30.V.2010 – 11 экз.; 13–23.IV.2011 – 3 экз.; в пне яблони, 5.IV.2016 – 2 экз.; 16.VI.2016 – 2 экз.; школа, в пне березы, 14.V.2014 – 9 экз.; 27.IV.2015 – 4 экз.; 11.IV.2016 – 6 экз.; 10.V.2016 – 6 экз.; 2.V.2017 – 4 экз.; **Плющань**, под корой березы, 11.VIII.2014 – 3 экз.; **Писарево**, трутовик на березе, 6.V.2016 – 1 экз.

65. Семейство **Mordellidae** Latreille, 1802 – Горбатки

*Mordella* Linnaeus, 1758

*M. aculeata* Linnaeus, 1758 [Цуриков, 2009 (**Плющань, Лески**, ур. **Сокольская гора**)]. **Лески**, луг вдоль железной дороги, на соцветиях молочая, 28.V.2008 – 1 экз.; 3.VI.2009 – 1 экз.; карьер, на соцветиях жабрицы порезниковой, 25.VI.2010 – 21 экз.; Марьинский лес, опушка, 15.VI.2015 – 3 экз.; 16.VII.2015 – 3 экз.; усадьба, воздушная ловушка, 30.VI.2013 – 1 экз.; 25.VI.2015 – 3 экз.; 13.VI.2016 – 1 экз.; **Плющань**, опушка, на цветах, 30.V.2015 – 2 экз.; **Епанчино**, берег пруда, 20.V.2014 – 1 экз.

\*\**M. huetheri* Ermisch, 1956. **Лески**, луг вдоль железной дороги, на соцветии порезника промежуточного, 8.VII.2013 – 1 экз.

*Tomoxia* A. Costa, 1854

*T. bicephala* A. Costa, 1854 [Цуриков, 2009 (**Плющань**)]. **Лески**, Марьинский лес, в гнилом стволе

рябины, 29.V.2009 – 4 экз.; усадьба, воздушная ловушка, 26.VI.2015 – 1 экз.

*Variimorda Méquignon*, 1946

*V. basalis* (A. Costa, 1854) [Цуриков, 2009 (Плющань)]. Лески, луг вдоль железной дороги, на соцветии порезника промежуточного, 8.VII.2013 – 3 экз.; Марьинский лес, на цветах, 29.VII.2013 – 2 экз.; усадьба, воздушная ловушка, 30.VI.2013 – 1 экз.; 31.V.2016 – 1 экз.; **Плющань**, на цветах, 15.VII.2013 – 1 экз.

*V. villosa* (Schrank von Paula, 1781) [Цуриков, 2009 (Плющань, Лески)]. Лески, луг вдоль железной дороги, на соцветиях порезника промежуточного, 12.VI–11.VII.2008 – 27 экз.; 7.VI–22.VII.2009 – 31 экз.; 10–30.VI.2010 – 27 экз.; 5.VI.2012 – 2 экз.; 8.VII.2013 – 1 экз.; карьер, на цветах, 8.VII.2011 – 1 экз.; усадьба, на соцветиях василька русского, 7.VII.2008 – 3 экз.; воздушная ловушка, 18.VI.2016 – 1 экз.; **Плющань**, на цветах, 15.VII.2013 – 1 экз.

*Mordellistena* A. Costa, 1854

*M. humeralis* (Linnaeus, 1758) [Мазуров, 2015 (Плющань)]. Лески, Марьинский лес, на цветах, 15.VI.2015 – 1 экз.; **Плющань**, на цветах, 16.VII.2014 – 1 экз.

*M. parvuliformis* Stchegoleva-Barovskaya, 1930 [Цуриков, 2014 (Плющань)]. Лески, усадьба, воздушная ловушка, 30.VI.2013 – 1 экз.; 27.VI.2015 – 1 экз.

\**M. purpurascens* A. Costa, 1854. Лески, карьер, на цветах, 2.VI.2007 – 1 экз.

*M. tarsata* Mulsant, 1856 [Цуриков, 2009 (Плющань, ур. Бык, Лески)]. Лески, берег р. Дон, 21.V.2013 – 1 экз.; 18.VI.2014 – 1 экз.; луг вдоль железной дороги, на соцветиях порезника промежуточного, 8.VII.2013 – 7 экз.; 22.V.2012 – 1 экз.; Марьинский лес, опушка, на цветах, 1.VI.2014 – 1 экз.; ур. Сурки, на цветах, 19.VI.2015 – 2 экз.; усадьба, на соцветиях василька русского, 26.VI.2007 – 14 экз.; воздушная

ловушка, 25.V.2016 – 3 экз.; **Плющань**, опушка, на цветах, 18.V.2014 – 3 экз.

*M. pseudonotata* Ermisch, 1956 [Цуриков, 2009 (**Плющань**)]. **Лески**, усадьба, воздушная ловушка, 29.VI.2015 – 1 экз.; **Плющань**, опушка, на цветах, 18.V.2014 – 1 экз.

66. Семейство **Tenebrionidae** Latreille, 1802 – Чернотелки

*Lagria* Fabricius, 1775

*L. atripes* Mulsant & Guillebeau, 1855 [Цуриков, 2014 (**Плющань**)].

*L. hirta* (Linnaeus, 1758) мохнатка обыкновенная [Цуриков, 2009 (**Плющань**, **Лески**)]. **Лески**, берег р. Дон, на свет ДРЛ, 12–28.VI.2010 – 15 экз.; 24.VI–8.VII.2011 – 9 экз.; 12.VI.2012 – 4 экз.; 2.VII.2014 – 2 экз.; 4.VIII.2014 – 1 экз.; 22.VI.2015 – 34 экз.; 19.IX.2015 – 1 экз.; 22.VI.2016 – 8 экз.; на цветах, 14.VI.2013 – 2 экз.; луг вдоль железной дороги, кошение, 26.V.2014 – 21 экз.; почвенная ловушка, 16.VII.2012 – 1 экз.; посадки вдоль железной дороги, на боярышнике, вязе, 25.V–21.VII.2012 – 41 экз.; карьер, на цветах, 2.VI–7.IX.2012 – 873 экз.; 21.VI–28.VII.2013 – 9 экз.; на эспарцете, 4.VII.2010 – 42 экз.; 21.VII.2012 – 19 экз.; сосняк, 25.VI.2012 – 3 экз.; ловушка с пивом, 24.VI.2012 – 2 экз.; 24.VII.2012 – 2 экз.; ловушка с вином, 28.VII.2012 – 1 экз.; луг, на цветах, 24.VI.2007 – 2 экз.; Марьинский лес, луг, 28.V.2010 – 2 экз.; на листе деревьев, 25.V–21.VII.2012 – 16 экз.; опушка, кошение, 22.VI.2013 – 11 экз.; 25.VI–1.VII.2015 – 23 экз.; 29.V.2016 – 1 экз.; почвенная ловушка, 3.VIII.2013 – 1 экз.; 16.VIII.2015 – 1 экз.; поселок, в полете, 27.IX.2012 – 1 экз.; ур. Сурки, на цветах, 18.VI–7.VII.2011 – 2 экз.; 25.VI.2015 – 11 экз.; усадьба, на крапиве, 24.VI.2007 – 2 экз.; на свет 100v, 23.IX.2011 – 3 экз.; 7.VII.2012 – 4 экз.; 6.VII.2013 – 3 экз.; воздушная ловушка, 28.V.2015 – 1 экз.; **Плющань**, на свет ДРЛ, 2.VII.2015 – 6 экз.; 27.IX.2015 – 1

экз.; 23.VI.2016 – 16 экз.; **Волтовской**, берег пруда, 27.VI.2014 – 1 экз.; 25.VI.2015 – 2 экз.; **Писарево**, на свет ДРЛ и на цветах, 14.VII.2016 – 14 экз.

*L. laticollis* Motschulsky, 1860 [Цуриков, 2014 (**Плющань**)]. **Лески**, берег р. Дон, на свет ДРЛ, 6.VI.2014 – 1 экз.; 19.VII.2015 – 1 экз.; 22.VI.2016 – 1 экз.; карьер, в луже, 11.VII.2011 – 1 экз.; на цветах, 7.VI–2.VII.2012 – 14 экз.; 18.VI.2013 – 2 экз.; Марьинский лес, опушка, кошение, 25.VI.2015 – 1 экз.; усадьба, на свет 100v, 30.VI–6.VII.2014 – 7 экз.; **Плющань**, на свет ДРЛ, 23.VI.2016 – 1 экз.

\**Alphitobius* Stephens, 1829

\**A. diaperinus* (Panzer, 1796) хрущак вонючий. **Лески**, усадьба, навоз, 15.V.2010 – 11 экз.; **Писарево**, на свет ДРЛ, 11.VIII.2016 – 1 экз.

*Diaclina* Jacquelin du Val, 1861

*D. fagi* (Panzer, 1799) [Цуриков, 2009 (**Лески**)]. **Лески**, Марьинский лес, опушка, в гнилом зерне, 3.XI.2015 – 1 экз.; усадьба, под корой тополя, 1.XI.2008 – 1 экз.; зимовка в мякине, 24.X.2010 – 1 экз.

*Blaps* Fabricius, 1775

*B. lethifera* Marsham, 1802 медляк широкогрудый [Цуриков, 2009 (**Лески**)]. **Лески**, луг вдоль железной дороги, в мусоре, 5.VII.2011 – 2 экз.; усадьба, 5.VI.2008 – 1 экз.; 4.V.2009 – 1 экз.; **Хрущево**, под камнем, 28.VIII–3.IX.2015 – 2 экз.; 29.VIII.2016 – 1 экз.

*B. halophila* Fischer von Waldheim, 1820 медляк степной, медляк широкогрудый [Цуриков, 2009 (ур. **Бык**)]. **Лески**, луг вдоль железной дороги, в мусоре, 5.VII.2011 – 1 экз.

*Bolitophagus* Illiger, 1798

*B. reticulatus* (Linnaeus, 1767) чернотелка трутовиковая [Цуриков, 2009 (**Лески**)], Мазуров, 2015 (**Плющань**)]. **Лески**, Марьинский лес, трутовик на березе, 26.X.2008 – 1 экз.; 21.IX.2009 – 27 экз.; 18.IV.2010 – 14 экз.;

6.V.2012 – 3 экз.; 3.XI.2015 – 4 экз.; ур. Сурки, трутовик на березе, 20.V.2008 – 7 экз.; 21.V.2010 – 2 экз.; 10.VIII.2012 – 17 экз.; 18.VIII.2013 – 14 экз.; 24.XI.2013 – 6 экз.; 31.X.2015 – 6 экз.; усадьба, трутовик на тополе, 3.X.2008 – 1 экз.; в бревне тополя, 12.V.2010 – 1 экз.; **Плющань**, трутовик на березе, 22.VIII.2013 – 3 экз.; 14.V.2015 – 4 экз.; ур. **Бык**, трутовик на березе, 6.V.2017 – 34 экз.; 25.V.2017 – 72 экз.; **Писарево**, трутовик на березе, 6.V.2016 – 6 экз.

*Nalassus Mulsant, 1854*

*N. brevicollis* (Steven, 1832) чернотелка лесная [Цуриков, 2009 (**Плющань**, ур. **Бык**, **Лески**)]. **Лески**, луг вдоль железной дороги, на дороге, 2.V.VIII.2011 – 1 экз.; 25.VIII.2011 – 1 экз.; Марьинский лес, ствол дуба, березы, 15–25.VI.2015 – 3 экз.; поселок, на дороге, 6.V.2008 – 5 экз.; 12.VIII.2009 – 2 экз.; усадьба, стена дома, 3.V.2015 – 1 экз.; школа, на пне березы, 12.V.2009 – 2 экз.; 27.IV.2015 – 1 экз.; на заборе 20.IV.2012 – 1 экз.; 11.V.2013 – 2 экз.; 12.V.2015 – 1 экз.; 13–20.IV.2016 – 19 экз.; 21.IV.2017 – 2 экз.; **Плющань**, на усохших березах, 18.V.2014 – 3 экз.; 14–30.V.2015 – 101 экз.; 27.IV.2017 – 7 экз.; ур. **Бык**, на усохших березах, 6.V.2017 – 131 экз.; **Верхнее Брусланово**, на заборе, 23.V.2017 – 1 экз.; **Яблоново**, луг, в коровьих лепешках, 4.V.2011 – 1 экз.; на стволе березы, 15.IV.2012 – 1 экз.

*Opatrum Fabricius, 1775*

*O. sabulosum* (Linnaeus, 1760) медляк песчаный, чернотелка песчаная [Цуриков, 2009 (**Плющань**, ур. **Бык**, **Лески**)]. **Лески**, луг вдоль железной дороги, 12.V.2010 – 2 экз.; 25.IV.2011 – 2 экз.; 21.V.2011 – 1 экз.; карьер, на почве, 5.IV.2007 – 19 экз.; 7–22.V.2008 – 211 экз.; 20.X.2008 – 2 экз.; 11.IV–27.VI.2009 – 228 экз.; 26.IV.2011 – 38 экз.; 20.IV–27.V.2012 – 82 экз.; 15.IV–17.V.2013 – 92 экз.; 17.III–20.VIII.2015 – 51 экз.; 7.IV–4.V.2016 – 38 экз.; песчаный склон у моста, 1.IV–21.V.2010 – 48 экз.; 17.IV–25.V.2011 – 79 экз.; 22.III–27.IV.2014 – 78 экз.; 17.III–12.IV.2015 – 10 экз.;

18.IV.2016 – 6 экз.; почвенная ловушка, 3.V.2013 – 17 экз.; Марьинский лес, на дороге, 1.V.2010 – 2 экз.; 1.V.2011 – 2 экз.; 7.IV.2014 – 4 экз.; 11.IV.2015 – 1 экз.; поселок, на дороге, 18.IV.2016 – 2 экз.; **Плющань**, на дороге, 30.V.2015 – 1 экз.; ур. **Бык**, склон, 6.V.2017 – 1 экз.; **Волтовской**, на дороге, 21.V.2015 – 1 экз.; **Дрезгалово**, на дороге, 9.VI.2015 – 1 экз.

*Pedinus* Latreille, 1796

*P. femoralis* (Linnaeus, 1767) чернотелка кукурузная [Цуриков, 2009 (**Лески**)]. **Лески**, берег р. Дон, на свет ДРЛ, 2.VI.2016 – 1 экз.; карьер, на дороге, 21–29.VI.2007 – 13 экз.; песчаный склон, 11.V.2009 – 2 экз.; 27.IX.2010 – 1 экз.; 2.V.2011 – 1 экз.; 18.IV.2016 – 1 экз.; школа, на заборе, луг, 13–23.V.2012 – 3 экз.; **Яблоново**, луг, 12.V.2013 – 1 экз.

*Oodescelis* Motschulsky, 1845

*O. melas* (Fischer von Waldheim, 1823) [Цуриков, 2009 (**Плющань**)].

*O. polita* (J. Sturm, 1807) [Цуриков, 2009 (**Плющань**, ур. **Бык**)]. **Лески**, луг вдоль железной дороги, 13.V.2012 – 1 экз.; **Плющань**, склон, 18.V.2014 – 2 экз.

*Tenebrio* Linnaeus, 1758

*T. molitor* Linnaeus, 1758 хрущак большой мучной [Цуриков, 2009 (**Лески**)]. **Лески**, берег р. Дон, на свет ДРЛ, 12.VII.2010 – 3 экз.; 19.VI–15.VII.2011 – 5 экз.; 22.V.2014 – 1 экз.; усадьба, в помещении, 26.VI.2007 – 19 экз.; 11.VII.2013 – 8 экз.; в перловой крупе, 14.VII–19.VIII.2008 – 71 экз.; курятник, в слежавшейся муке, 22.VII.2009 – 41 экз.; 21.V.2010 – 1 экз.; 18.V.2015 – 9 экз.; на свет 100v, 24.VI.2010 – 3 экз.; 16.VI–23.VIII.2011 – 10 экз.; 23.VI–28.VII.2012 – 10 экз.; 16.VII.2013 – 6 экз.; 18.VI.2016 – 1 экз.; воздушная ловушка, 13.VI.2012 – 1 экз.

\**Tribolium* W.S. MacLeay, 1825

\**T. castaneum* (Herbst, 1797) хрущак малый булавоусый. **Лески**, берег р. Дон, на свет ДРЛ, 29.VII.2010 –

1 экз.; усадьба, на свет 100v, 22.VII.2009 – 1 экз.; усадьба, зимовка в мякине, 20.XI.2009 – 1 экз.

\**T. confusum* Jacquelin du Val, 1861 хрущак малый мучной. **Лески**, усадьба, в пне тополя, 21.V.2011 – 1 экз.; воздушная ловушка, 15.V.2012 – 1 экз.; на свет 100v, 7.VII.2013 – 1 экз.

\*\**T. madens* (Charpentier, 1825). **Лески**, усадьба, воздушная ловушка, 16.VI.2016 – 1 экз.; 14.V.2017 – 1 экз.

\**Uloa* Dejean, 1821

\*\**U. culinaris* (Linnaeus, 1758). **Лески**, берег р. Дон, под корой ивы, 4.XI.2015 – 1 экз.; посадки вдоль железной дороги, в пне тополя, 22.VII.2009 – 1 экз.; ур. **Бык**, сухостойная береза, 6.V.2017 – 2 экз.; 25.V.2017 – 1 экз.

*Crypticus* Latreille, 1817

*C. quisquilius* (Linnaeus, 1760) медляк дерновый [Щуриков, 2009 (**Плющань**, **Лески**)]. **Лески**, берег р. Дон, 10.VIII.2008 – 1 экз.; почвенная ловушка, 3.VI.2014 – 2 экз.; луг вдоль железной дороги, 25.V–24.VII.2012 – 35 экз.; почвенная ловушка, 5.VI–16.VII.2012 – 32 экз.; на дороге, 4.IX.2011 – 1 экз.; карьер, на дороге, 24.VIII.2009 – 1 экз.; 13.VI.2013 – 4 экз.; 26.V.2014 – 7 экз.; Марьинский лес, на дороге, 29.V.2011 – 1 экз.; 22.VI.2013 – 1 экз.; 28.V.2015 – 8 экз.; поселок, на почве, 28–30.V.2011 – 21 экз.; 4.VII.2011 – 4 экз.; 19–25.VIII.2011 – 10 экз.; на дороге, 18.VI.2013 – 2 экз.; усадьба, 20.V.2010 – 3 экз.; 19.V.2015 – 1 экз.; 17.VI.2016 – 1 экз.; **Плющань**, на дороге, 8.VI.2013 – 1 экз.; 18.V.2014 – 2 экз.

\**Alphitophagus* Stephens, 1832

\**A. bifasciatus* (Say, 1824). **Лески**, усадьба, в мякине, 20.XI.2009 – 35 экз.; 14.XI.2010 – 6 экз.

*Diaperis* Geoffroy, 1762

*D. boleti* (Linnaeus, 1758) чернотелка грибная [Щуриков, 2009 (**Лески**), Мазуров, 2015 (**Плющань**)]. **Лески**, берег р. Дон, на свет ДРЛ, 30.V.2011 – 1 экз.; 14.VII.2014 – 1



экз.; посадки вдоль железной дороги, трутовик на березе, 23.VIII.2009 – 12 экз.; 12.VI–16.VII.2012 – 14 экз.; карьер, трутовик на иве, 4.IX.2010 – 9 экз.; 2.VI.2011 – 12 экз.; Марьинский лес, трутовик на березе, 23.VIII.2009 – 27 экз.; 1.VII.2015 – 8 экз.; гнилой ствол березы, 6.V.2012 – 1 экз.; 29.VIII.2014 – 1 экз.; ур. Сурки, трутовик на березе, 30.V.2008 – 16 экз.; 23.VIII.2009 – 7 экз.; усадьба, трутовик на пне яблони, 16.VI.2016 – 2 экз.; школа, на пне березы с соком, 13.IV–4.V.2016 – 20 экз.; 2.V.2017 – 2 экз.; **Плющань**, трутовик на березе, 22.VIII.2013 – 2 экз.; 14.V.2015 – 20 экз.; 27.IV.2017 – 2 экз.; на свет ДРЛ, 14.V.2015 – 3 экз.; ур. **Бык**, трутовик на березе, 6.V.2017 – 7 экз.; **Писарево**, трутовик на березе, 6.V.2016 – 12 экз.; **Сергеевское**, трутовик на пне яблони, 8.V.2017 – 1 экз.

*\*Neomida Latreille, 1829*

*\*N. haemorrhoidalis* (Fabricius, 1787) чернотелка краснохвостая. **Лески**, карьер, трутовик на иве, 30.X.2010 – 1 экз.; Марьинский лес, в гнилом зерне кукурузы, 23.VII.2009 – 1 экз.; в гнилом бревне березы, 6.V.2012 – 1 экз.; ур. Сурки, трутовик на березе, 27.VII.2009 – 2 экз.; 10.VIII.2012 – 27 экз.; 18.VIII.2013 – 11 экз.; 24.XI.2013 – 3 экз.; 31.X.2015 – 1 экз.; школа, под корой березы, 13.IX.2015 – 7 экз.; **Плющань**, под корой березы, 14.V.2015 – 3 экз.; трутовик на березе, 27.IV.2017 – 4 экз.; ур. **Бык**, трутовик на березе, 6.V.2017 – 4 экз.; **Писарево**, трутовик на березе, 6.V.2016 – 2 экз.

*\*Pentaphyllus Dejean, 1821*

*\*P. testaceus* (Hellwig, 1792). **Лески**, усадьба, зимовка в мякине, 20.XI.2009 – 13 экз.

*Platydema Laporte & Brulle, 1831*

*P. violaceum* (Fabricius, 1790) [Цуриков, 2009 (**Лески**)]. **Лески**, Марьинский лес, под корой дубового пня, 3.X.2008 – 1 экз.; 20.X.2012 – 5 экз.; ур. Сурки, под корой усохшего дуба, 10.VIII.2012 – 1 экз.; **Плющань**, под корой усохшего дуба, 27.IV.2017 – 7 экз.

*Corticeus* Piller & Mitterpacher, 1783

*C. bicolor* (A.G. Olivier, 1790) [Цуриков, 2009 (**Плющань**)]. **Лески**, Марьинский лес, под корой вяза, 21.VIII.2011 – 1 экз.; 26.III.2014 – 1 экз.; под корой сосны, 13.X.2014 – 1 экз.; ур. Сурки, под корой вяза, 21.V.2010 – 2 экз.; школа, в пне березы, 15.V.2014 – 1 экз.; 11.IV.2016 – 2 экз.; **Плющань**, под корой березы, 27.IV.2008 – 2 экз.; 14.V.2015 – 2 экз.; 27.IV.2017 – 1 экз.; ур. **Бык**, трутовик на березе, 6.V.2017 – 1 экз.; 25.V.2017 – 1 экз.; **Писарево**, трутовик на березе, 6.V.2016 – 2 экз.

\*\**C. longulus* (Gyllenhal, 1827). **Лески**, карьер, под корой соснового пня, 12–19.IV.2012 – 20 экз.; 8.VI.2012 – 2 экз.; сосняк, ловушка с вином, 28.VI.2012 – 1 экз.; ур. Сурки, останки под корой сосны, 24.XI.2013 – 1 экз.

\*\**C. unicolor* Piller & Mitterpacher, 1783. Ур. **Бык**, трутовик на березе, 6.V.2017 – 3 экз.

\**Scaphidema* L. Redtenbacher, 1849

\**S. metallicum* (Fabricius, 1792). **Лески**, посадки вдоль железной дороги, под корой бревна тополя, 23.V.2010 – 3 экз.; ур. Сурки, под корой бревна дуба 23.V.2010 – 3 экз.; усадьба, в навозе, 31.V–14.VI.2009 – 2 экз.; в пне сливы, 11.IV.2016 – 2 экз.; школа, под камнем, 16.IV.2009 – 1 экз.; **Плющань**, под корой дуба, 14.V.2015 – 1 экз.; ур. **Бык**, на усохшей березе, 25.V.2017 – 1 экз.

\**Hymenalia* Mulsant, 1856

\**H. rufipes* (Fabricius, 1792). **Плющань**, склон у Громовых ключей, на дроке красильном, 30.VI.2016 – 1 экз.

\*\**Prionychus* Solier, 1835

\*\**P. ater* (Fabricius, 1775). **Лески**, берег р. Дон, на свет ДРЛ, 9.VI.2013 – 1 экз.; 29.VI.2016 – 1 экз.; усадьба, на свет 100v, 3.VII.2013 – 2 экз.; **Плющань**, на свет ДРЛ, 18.VIII.2016 – 1 экз.

*Isomira* Mulsant, 1856

*I. murina* (Linnaeus, 1758) серый пыльцеед [Цуриков, 2009 (**Плющань**, **Засосенка**)].

*Mycetochara* Berthold, 1827

\**M. axillaris* (Paykull, 1799). **Лески**, усадьба, в пне тополя, 2.VI.2009 – 1 экз.; 22.V.2010 – 2 экз.

*M. flavipes* (Fabricius, 1792) [Цуриков, 2009 (**Лески**), 2014 (**Плющань**)]. **Лески**, посадки вдоль железной дороги, ствол березы, 7.VI.2010 – 1 экз.; 27.V.2012 – 1 экз.; усадьба, в пне тополя, 25.V.2008 – 1 экз.; 8.VI.2009 – 9 экз.; 20.V.2011 – 15 экз.; воздушная ловушка, 31.V.2016 – 1 экз.; школа, на пне березы с соком, 2.VI.2014 – 1 экз.

*Cteniopinus* Seidlitz, 1896

*C. altaicus* (Gebler, 1829) пылецед алтайский [Цуриков, 2009 (**Плющань**, ур. **Бык**)]. **Плющань**, склон, на соцветиях василька русского, 30.V.2012 – 2 экз.; 8.VI.2013 – 1 экз.; 19.VI.2016 – 6 экз.

*Cteniopus* Solier, 1835

*C. sulphureus* (Linnaeus, 1758) пылецед желтый [Цуриков, 2009 (**Плющань**)].

*C. sulphuripes* (Germar, 1824) [Цуриков, 2009 (**Плющань**, ур. **Сокольская гора**)].

67. Семейство **Oedemeridae** Latreille, 1810 – Узконадкрылки

\**Chrysanthia* W.L.E. Schmidt, 1844

\**Ch. viridissima* (Linnaeus, 1758) узконадкрылка зеленая. **Лески**, луг, 21.V.2010 – 1 экз.

*Oedemera* A.G. Olivier, 1789

*Oe. femorata* (Scopoli, 1763) узконадкрылка желтокрылая [Цуриков, 2009 (**Плющань**, ур. **Бык**, **Лески**)]. **Лески**, Марьинский лес, опушка, 19.VI.2013 – 1 экз.; 15.VI.2015 – 4 экз.; ур. Сурки, на цветах, 18.VI.2010 – 1 экз.; усадьба, на соцветиях василька русского, 22.VI.2008 – 1 экз.; **Плющань**, склон, на соцветиях василька русского, 25.VI.2008 – 14 экз.

*Oe. lurida* (Marsham, 1802) [Цуриков, 2009 (**Плющань**, ур. **Бык**, **Лески**)]. **Лески**, луг вдоль железной дороги, на

цветах, 25.V.2008 – 1 экз.; 4.VI.2012 – 2 экз.; усадьба, на соцветии одуванчика, 17.V.2009 – 1 экз.; **Волтовской**, луг, на соцветии нивяника, 12.VI.2014 – 1 экз.

*Oe. podagrariae* (Linnaeus, 1767) [Цуриков, 2009 (**Плющань**, ур. **Бык**, **Лески**)]. **Лески**, луг вдоль железной дороги, на цветах, 16.VII.2012 – 2 экз.; 2.VI.2013 – 6 экз.; карьер, на цветах, 24.V.2007 – 6 экз.; 29.V–23.VI.2009 – 10 экз.; 4.VII.2010 – 2 экз.; Марьинский лес, на цветах, 23.VII.2011 – 1 экз.; 26.V–1.VI.2014 – 5 экз.; 15.VI.2015 – 2 экз.; ур. Сурки, на цветах, 22.VI.2010 – 3 экз.; 19.VI.2015 – 6 экз.; усадьба, на соцветиях василька русского, 27.VI.2008 – 1 экз.; **Плющань**, на цветах, 8.VI.2013 – 3 экз.; 21.VII.2014 – 1 экз.; 2.VIII.2015 – 4 экз.; 19.VI.2016 – 8 экз.

*Oe. tristis* W.L.E. Schmidt, 1846 [Цуриков, 2009 (**Плющань**, **Лески**)]. **Лески**, берег р. Дон, на свет ДРЛ, 22.VII.2010 – 1 экз.; луг, на цветах, 26.VIII.2009 – 1 экз.; карьер, на цветах, 25.VI–22.VII.2011 – 6 экз.; 30.VI–13.VIII.2012 – 4 экз.; Марьинский лес, на цветах, 25.VI.2007 – 7 экз.; 19.VI.2013 – 5 экз.; ур. Сурки, луг, на цветах, 10.VIII.2012 – 3 экз.; **Плющань**, на цветах, 23.VI.2016 – 2 экз.; **Верхнее Брусланово**, на дороге, 23.V.2017 – 1 экз.

*Oe. virescens* (Linnaeus, 1767) узконадкрылка зеленая [Цуриков, 2009 (**Плющань**, ур. **Бык**, овраг **Корытное**, **Лески**)]. **Лески**, луг вдоль железной дороги, на соцветиях пижмы, 24.V.2008 – 3 экз.; карьер, на эспарцете, 12.V.2011 – 4 экз.; Марьинский лес, на цветах, 20.V.2012 – 32 экз.; 29.V–13.VI.2013 – 6 экз.; 19.VI.2013 – 4 экз.; 26.V.2014 – 2 экз.; 15.VI.2015 – 3 экз.; 22.V.2016 – 1 экз.; ур. Сурки, луг, 31.V.2016 – 3 экз.; усадьба, на соцветии одуванчика, 17.V.2009 – 1 экз.; 10.V.2010 – 1 экз.; 21.V.2011 – 2 экз.; 11.V.2014 – 1 экз.; на цветах клубники, 7.V.2012 – 5 экз.; воздушная ловушка, 15.V.2014 – 1 экз.; 29.V–14.VI.2016 – 6 экз.; школа, на заборе, 14.V.2013 – 1 экз.; **Плющань**, на цветах, 18.V.2014 – 2 экз.; 16.VII.2014 – 2 экз.; 14.V.2015 – 5

экз.; 4.VI.2016 – 3 экз.; ур. **Бык**, на цветах, 7.V.2017 – 1 экз.; **Волговской**, луг, на соцветиях нивяника, 12.VI.2014 – 1 экз.

68. Семейство **Meloidae** Gyllenhal, 1810 – Нарывники

*Lytta* Fabricius, 1775

*L. vesicatoria* (Linnaeus, 1758) мушка шпанская [Цуриков, 2009 (**Плющань**, ур. **Бык**, **Лески**)]. **Лески**, карьер, на листве ясеня, 10.VI.2015 – 1 экз.; Марьинский лес, на листве ясеня, 20.V.2012 – 1 экз.; поселок, в полете, 7.VII.2009 – 1 экз.; на листве ясеня, 2.VI.2011 – 28 экз.; 8.VI.2015 – 1 экз.; ур. Сурки, на листве ясеня, 21.V–2.VI.2010 – 75 экз.; 29.V–12.VI.2013 – 87 экз.; усадьба, на листве ясеня, 16–31.V.2010 – 419 экз.; школа, на соцветиях калины, 22.V.2007 – 2 экз.

*Meloë* Linnaeus, 1758

*M. brevicollis* Panzer, 1793 [Цуриков, 2014 (**Плющань**)].

\*\**M. rugosus* Marsham, 1802. **Лески**, Марьинский лес, опушка, на почве, 1.V.2010 – 1 экз.

*M. variegatus* Donovan, 1793 майка красивая [Цуриков, 2009 (**Лески**)]. **Лески**, луг вдоль железной дороги, 5.IV.2008 – 1 экз.; 11.IV.2010 – 1 экз.; поселок, на дороге, 20.IV.2010 – 1 экз.; школа, луг, 19.IV.2012 – 1 экз.

*M. proscarabaeus* Linnaeus, 1758 майка обыкновенная [Цуриков, 2009 (**Плющань**, **Лески**)]. **Лески**, берег р. Дон, под камнем, 27.IV.2008 – 1 экз.; луг вдоль железной дороги, 22.V.2011 – 2 экз.; карьер, на дороге, 22.VI.2007 – 3 экз.; 27.IV.2010 – 1 экз.; 2.V.2011 – 1 экз.; Марьинский лес, опушка, 1.V.2011 – 1 экз.; на дороге, 17.V.2012 – 1 экз.; 2.V.2015 – 1 экз.; поселок, на дороге, 3.V.2009 – 1 экз.; 16.IV.2016 – 1 экз.; **Плющань**, на дороге, 18.V.2014 – 2 экз.; **Сергеевское**, на дороге, 8.V.2017 – 1 экз.; **Хрущево**, на дороге, 10.V.2016 – 1 экз.; **Яблоново**, луг, 2.V.2011 – 1 экз.

*M. violaceus* Marsham, 1802 [Цуриков, 2014 (Плющань)]. **Лески**, карьер, луг, 2.V.2016 – 2 экз.; Марьинский лес, опушка, 1.V.2016 – 2 экз.; поселок, на дороге, 5.V.2013 – 1 экз.; 5.V.2017 – 1 экз.; ур. **Бык**, на дороге, 7.V.2017 – 1 экз.; **Плющань**, на дороге, 18.V.2014 – 1 экз.

69. Семейство \***Boridae** C. G. Thomson, 1859 – Бориды

\**Boros* Herbst, 1797

\**B. schneideri* (Panzer, 1796). **Лески**, ур. Сурки, под корой бревна сосны, 13.X.2014 – 1 экз.; ур. **Бык**, на сухостойной березе, 6.V.2017 – 6 экз.; 25.V.2017 – 1 экз.

70. Семейство **Pythidae** Solier, 1834 – Трухляки

*Pytho* Latreille, 1796

*P. depressus* (Linnaeus, 1767) [Цуриков, 2009 (**Лески**)]. **Лески**, карьер, под корой бревна сосны, 14–21.IX.2008 – 7 экз.; 12.XII.2008 – 1 экз.; 28.IV–5.V.2012 – 9 экз.; 3.X.2012 – 2 экз.; 29.X.2013 – 4 экз.; 22.III.2014 – 3 экз.; ур. Сурки, под корой бревна сосны, 16.X.2014 – 5 экз.; 18.III.2015 – 1 экз.

71. Семейство **Pyrochroidae** Latreille, 1807 – Огнецветки

*Schizotus* Newman, 1838

*Sch. pectinicornis* (Linnaeus, 1758) краснушка гребенчатоусая [Цуриков, 2009 (**Плющань**, **Лески**)]. **Лески**, Марьинский лес, на гнилом стволе березы, 3.V.2009 – 3 экз.; 16.V.2010 – 1 экз.; на листве клена, 10.V.2012 – 2 экз.; на почве, 2.V.2015 – 1 экз.; 26.V.2016 – 1 экз.; школа, в пне березы, 6.V.2008 – 2 экз.; **Плющань**, дубрава, 14.V.2015 – 1 экз.; 2.VIII.2015 – 1 экз.; ур. **Бык**, опушка, 7.V.2017 – 2 экз.; **Хрущево**, опушка, 22.V.2016 – 1 экз.

72. Семейство \***Salpingidae** Leach, 1815 – Трубачи

\**Salpingus* Illiger, 1802

\**S. planirostris* (Fabricius, 1787). **Лески**, усадьба, воздушная ловушка, 28.IV.2015 – 1 экз.

73. Семейство **Anthicidae** Latreille, 1819 – Быстрянки

*Anthicus* Paykull, 1798

*A. antherinus* (Linnaeus, 1760) [Цуриков, 2009 (**Плющань, Лески**)]. **Лески**, повсеместно, 24.III.2008 – 6 экз.; 13.VI.2008 – 1 экз.; 28.VIII.2008 – 1 экз.; 9.IV.2009 – 3 экз.; 1.IV–2.V.2010 – 67 экз.; 4–9.VI. 2010 – 15 экз.; 2–15.XI.2010 – 23 экз.; 23.IV–2.V.2011 – 42 экз.; 24.VI–5.VII.2011 – 23 экз.; 24.VIII–13.IX.2011 – 58 экз.; 14–22.IV – 11 экз.; 4.VI.2012 – 4 экз.; 7.VIII.2012 – 2 экз.; 15.IV–3.V.2013 – 6 экз.; 3.VII.2013 – 14 экз.; 11.VIII.2013 – 4 экз.; 24.III–19.IV.2014 – 10 экз.; 15.III–9.IV.2015 – 51 экз.; 28.V–4.VI.2015 – 11 экз.; 12.X.2015 – 19 экз.; 7–12.IV.2016 – 4 экз.; 2–9.IX.2016 – 8 экз.; **Плющань**, берег реки Дон, 4.VI.2016 – 1 экз.

*A. ater* (Thunberg, 1787) [Цуриков, 2009 (**Лески**)]. **Лески**, берег р. Дон, на свет ДРЛ, 28.IV.2010 – 1 экз.; 18.VII.2010 – 1 экз.; 4.VIII.2014 – 1 экз.; 22.VI.2015 – 1 экз.; карьер, на пне березы, 25.IV.2008 – 4 экз.; усадьба, воздушная ловушка, 30.VI.2013 – 1 экз.; 11.V.2015 – 1 экз.; на почве, 26.IV.2015 – 1 экз.; **Малотроицкое**, на куче песка, 26.IV.2015 – 1 экз.

\**A. flavipes* (Panzer, 1796). **Лески**, 15 экз.; берег р. Дон, песок, выплескивание, 24.VI.2010 – 1 экз.; 1.VIII.2012 – 2 экз.; 25.VII–19.VIII.2013 – 11 экз.; 12.VII.2014 – 1 экз.; **Плющань**, песок, 10.IV.2016 – 1 экз.

*Hirticollis* Marseul, 1879

*H. hispidus* (Rossi, 1792) [Цуриков, 2014 (**Плющань**)]. **Лески**, берег р. Дон, песчаный участок, 1.VIII.2009 – 1 экз.; карьер, в гнилых яблоках, 24.VIII.2009 – 1 экз.; песчаный склон, 15.III.2015 – 1 экз.; **Малотроицкое**, на куче песка, 26.IV.2015 – 1 экз.

*Omonadus* Mulsant & Rey 1866

*O. bifasciatus* (Rossi, 1792) [Цуриков, 2009 (**Лески**)]. **Лески**, луг вдоль железной дороги, в конских лепешках,

16.X–7.XI.2010 – 41 экз.; в коровьих лепешках, 27.IX.2012 – 17 экз.; 14.VIII.2013 – 1 экз.; карьер, в куче жома, 28.VIII.2012 – 2 экз.; 10.IX.2012 – 1 экз.; 26.V.2013 – 1 экз.; на дороге, 18.IV.2014 – 1 экз.; 15.III.2015 – 7 экз.; зимовка в овечьем навозе, 4.XI.2014 – 1 экз.; Марьинский лес, опушка, 3.IX.2015 – 1 экз.; усадьба, в навозе, 18.IV.2008 – 1 экз.; на свет 100v, 13–31.VII.2009 – 12 экз.

\**O. floralis* (Linnaeus, 1758). **Лески**, берег р. Дон, на свет ДРЛ, 12.VII–23.VIII.2010 – 34 экз.; 15.VII–1.IX.2011 – 32 экз.; 1.VIII–17.X.2012 – 9 экз.; 5.VII–11.VIII.2013 – 10 экз.; в подстилке ивняка, 4.IX.2010 – 1 экз.; кошение, 25.IX.2014 – 1 экз.; луг вдоль железной дороги, в конских лепешках, 16.X.2010 – 3 экз.; карьер, под камнем, 27.IX.2010 – 1 экз.; 25–28.IV.2011 – 6 экз.; 23.IX.2011 – 3 экз.; в куче сапропеля, 22.IX–7.X.2013 – 4 экз.; песчаный склон у моста, 22.III.2014 – 1 экз.; усадьба, в мякине, 14.XII.2008 – 1 экз.; 20.XI.2009 – 12 экз.; 13.XI.2010 – 2 экз.; 23.IV.2011 – 1 экз.; 30.X.2011 – 1 экз.; на свет 100v, 15.VII.2010 – 2 экз.; 16.VII–6.VIII.2012 – 5 экз.; 30.VII–4.VIII.2014 – 6 экз.; 12.VI.2015 – 1 экз.; 10.VII.2015 – 2 экз.; 17.VI.2016 – 1 экз.; стена подвала, 21.V.2011 – 2 экз.; на почве, 28.IV.2012 – 4 экз.; 13.VIII.2012 – 2 экз.; 3.VIII.2013 – 14 экз.; 26.IV.2015 – 1 экз.; воздушная ловушка, 10.VII.2012 – 1 экз.; **Писарево**, на свет ДРЛ, 14.VII.2016 – 1 экз.; **Яблоново**, 23.IX.2011 – 1 экз.

\**Notoxus* Geoffroy, 1762

\**N. monoceros* (Linnaeus, 1760) единорог обыкновенный. **Лески**, берег р. Дон, 1.VI–12.VIII.2009 – 91 экз.; 17.VII.2013 – 2 экз.; 25.V.2016 – 1 экз.; почвенная ловушка, 31.VII.2014 – 1 экз.; на свет ДРЛ, 12.VI.2010 – 2 экз.; 3.VIII.2010 – 1 экз.; 26.VII.2011 – 1 экз.; 12.V.2012 – 1 экз.; 11.VII.2014 – 1 экз.; 24.VII.2015 – 1 экз.; 26.VII.2016 – 1 экз.; карьер, сосняк, ловушка с вином, 18.V.2012 – 1 экз.; на дороге, 12.V.2014 – 1 экз.

\**N. trifasciatus* Rossi, 1792. **Лески**, посадки вдоль железной дороги, на листве вяза, 5–9.VI.2012 – 2 экз.;



усадьба, стена сарая, 24.VI.2011 – 1 экз.; на свет 100v, 11.VII.2012 – 1 экз.; 9.VIII.2012 – 2 экз.; 5.VII.2013 – 1 экз.; 10.VIII.2013 – 1 экз.; 30.VII.2014 – 1 экз.

74. Семейство **\*Aderidae** Winkler, 1927 – Адериды

*\*Aderus* Stephens, 1829

*\*A. populneus* (Creutzer, 1796). **Лески**, усадьба, в полете, 24.VII.2011 – 1 экз.; на свет 100v, 1.VIII.2012 – 1 экз.; 12.VI.2015 – 1 экз.; 4.VII.2015 – 1 экз.

75. Семейство **Scraptiidae** Mulsant, 1856 – Скраптииды

*Anaspis* Geoffroy, 1762

*A. frontalis* (Linnaeus, 1758) [Цуриков, 2009 (**Плющань**, **Засосенка**, **Лески**)]. **Лески**, посадки вдоль железной дороги, на цветах, 29.V.2011 – 2 экз.; на листе тополя, 27.V–1.VI.2012 – 5 экз.; карьер, 24.V.2007 – 2 экз.; луг, 12.V.2013 – 1 экз.; сосняк, ловушка с вином, 28.VI.2012 – 1 экз.; Марьинский лес, на соцветиях рябины, 16.V.2010 – 9 экз.; ур. Сурки, на цветах, 21.V.2010 – 12 экз.; усадьба, на цветах тюльпана, 28.V.2009 – 1 экз.; на соцветиях спиреи вангутта, 17–24.V.2013 – 69 экз.; 22.V.2014 – 6 экз.; 23.V–1.VI.2015 – 7 экз.; воздушная ловушка, 17.V.2013 – 1 экз.; школа, луг, 14.V.2014 – 1 экз.; 20.VII.2014 – 1 экз.; **Плющань**, пойма, на цветах, 16.VII.2014 – 1 экз.; 30.V.2015 – 1 экз.; **Волговской**, луг, 3.VI.2015 – 1 экз.

*A. flava* (Linnaeus, 1758) [Цуриков, 2009 (**Лески**)]. **Лески**, Марьинский лес, на соцветиях рябины, 16–21.IV.2010 – 9 экз.; поселок, на соцветиях рябины, 20.V.2008 – 1 экз.; ур. Сурки, на цветах, 21.V.2010 – 10 экз.; усадьба, на цветах тюльпана, 28.V.2009 – 2 экз.; на соцветиях василька русского, 28.VI.2011 – 1 экз.; на соцветиях спиреи вангутта, 22–25.V.2014 – 2 экз.; 23.V–1.VI.2015 – 1 экз.; школа, на подоконнике, 27.VI.2012 – 2 экз.

\**A. brunripes* (Mulsant, 1856). **Лески**, ур. Сурки, на соцветии подмаренника желтого, 22.VI.2010 – 1 экз.

*A. subtilis* Hampe, 1871 [Цуриков, 2009 (**Плющань**)]. **Лески**, карьер, на цветах, 1.VI.2014 – 1 экз.

76. Семейство **Cerambycidae** Latreille, 1802 – Дровосеки  
*Prionus* Geoffroy, 1762

*P. coriarius* (Linnaeus, 1758) дровосек-кожевник [Цуриков, 2009 (**Плющань**, **Лески**)]. **Лески**, берег р. Дон, на свет ДРЛ, 18–29.VII.2010 – 2 экз.; 18–24.VII.2011 – 3 экз.; 5.VII.2012 – 1 экз.; 11–14.VII.2014 – 3 экз.; Марьинский лес, на почве; 30.VII.2008 – 3 экз.; ур. Сурки, сосняк, на почве, 10.VIII.2012 – 1 экз.; **Красное**, на свет ДРЛ, 15.VII.2016 – 1 экз.; **Писарево**, на свет ДРЛ, 14.VII.2016 – 4 экз.; **Хрущево**, на свет 100v, 26–30.VII.2015 – 4 экз.; **Яблоново**, на свет 100v, 3.IX.2009 – 1 экз.; 28.VII.2015 – 1 экз.

*Alosterna* Mulsant, 1863

*A. tabacicolor* (DeGeer, 1775) аллостерна бурая, аллостерна евразийская, усач бурый [Цуриков, 2009 (**Плющань**, ур. **Бык**, **Лески**, ур. **Сокольская гора**)]. **Лески**, берег р. Дон, на свет ДРЛ, 22.V.2014 – 2 экз.; карьер, на соцветиях жабрицы порезниковой, 4.VII.2010 – 1 экз.; Марьинский лес, на цветах, 8.VI.2008 – 1 экз.; 21.VI.2009 – 3 экз.; 6.VI.2011 – 8 экз.; 20.V.2012 – 1 экз.; 11.V–15.VI.2015 – 10 экз.; на соцветиях сныти 29.V–5.VI.2013 – 90 экз.; 1–26.VI.2014 – 253 экз.; ур. Сурки, на цветах, 19.VI.2015 – 11 экз.; усадьба, на соцветиях василька русского, 26.VI.2009 – 3 экз.; 9.VI.2010 – 2 экз.; 5.VI.2011 – 2 экз.; на соцветиях нивяника, 16.VI.2016 – 1 экз.; воздушная ловушка, 6.VI.2012 – 1 экз.; на соцветиях спиреи вангутта, 16–30.V.2013 – 2 экз.; на соцветиях тысячелистника, 4.VI.2014 – 4 экз.; **Плющань**, склон, на цветах, 30.V.2015 – 2 экз.; **Волтовской**, луг, на соцветиях нивяника, 12.VI.2014 – 1 экз.; **Епанчино**, на цветах, 28.V.2016 – 1 экз.

*\*Anastrangalia* Casey, 1924

*\*A. reyi* (Heyden, 1889). **Яблоново**, сосняк, опушка, на цветах, 19.VI.2016 – 2 экз.

*Anoplodera* Mulsant, 1839

*A. rufipes* (Schaller, 1783) [Цуриков, 2009 (**Лески**, ур. **Сокольская гора**), Мазуров, 2015 (**Плющань**)]. **Лески**, Марьинский лес, на цветах, 29.V.2008 – 1 экз.; **Плющань**, опушка, 18.V.2014 – 1 экз.

*Leptura* Linnaeus, 1758

*L. aethiops* Poda von Neuhaus, 1761 лептура черная, странгалия черная [Цуриков, 2009 (**Плющань**)].

*\*L. quadrifasciata* Linnaeus, 1758 лептура четырехполосая. **Лески**, берег р. Дон, останки под корой ивы, 11.X.2014 – 1 экз.; ур. Сурки, останки под корой бревна березы, 24.XI.2013 – 1 экз.; усадьба, на цветах, 3.VI.2010 – 1 экз.

*Pseudovadonia* Lobanov, Danilevsky & Murzin, 1981

*P. livida* (Fabricius, 1777) лептура буроватая [Мазуров, 2015 (**Плющань**)]. **Плющань**, опушка, 16.VII.2014 – 1 экз.

*Stenurella* Villiers, 1974

*S. bifasciata* (O.F. Muller, 1776) странгалия перевязанная [Мазуров, 2015 (**Плющань**)]. **Лески**, карьер, на соцветиях жабрицы порезниковой, 20.VI.2010 – 1 экз.; 18.VII.2011 – 2 экз.; 7.VII.2012 – 1 экз.; 18.VI.2014 – 1 экз.; 19.VII.2015 – 3 экз.; Марьинский лес, на цветах, 8.VII.2013 – 1 экз.; ур. Сурки, на соцветии нивяника, 22.VI.2010 – 1 экз.; **Плющань**, дубрава, на соцветии сныти, 8.VI.2013 – 7 экз.; склон, 19.VI.2016 – 1 экз.; **Писарево**, на соцветии василька шероховатого, 14.VII.2016 – 1 экз.

*S. melanura* (Linnaeus, 1758) лептура обыкновенная, странгалия обыкновенная [Цуриков, 2009 (**Лески**), Мазуров, 2015 (**Плющань**)]. **Лески**, луг вдоль железной дороги, 11.VI.2011 – 2 экз.; 7.VII.2011 – 2 экз.; карьер, на цветах, 21.VII.2013 – 1 экз.; 19.VII.2015 – 2 экз.; Марьинский лес, на

цветах, 22.V.2007 – 14 экз.; 9.VI.2013 – 2 экз.; 8.VII.2013 – 2 экз.; ур. Сурки, 2.VII.2011 – 6 экз.; усадьба, на соцветиях василька русского, щавеля, нивяника, 4–16.VI.2011 – 3 экз.; 5–15.VI.2014 – 2 экз.; 23.VI.2015 – 1 экз.; 16.VI.2016 – 2 экз.; **Плющань**, на цветах, 8.VI.2013 – 6 экз.

*Stictoleptura* Casey, 1924

\**S. rubra* (Linnaeus, 1758) лептура красная. **Лески**, карьер, сосняк, 31.VII.2016 – 1 экз.; **Яблоново**, сосняк, 11.VIII.2014 – 1 экз.

*S. maculicornis* (DeGeer, 1775) [Мазуров, 2015 (**Плющань**)]. **Лески**, Марьинский лес, на соцветиях сныти, 5–19.VI.2013 – 6 экз.; 16.VI.2014 – 1 экз.; 15.VI.2015 – 1 экз.; **Плющань**, дубрава, на соцветиях сныти, 8.VI.2013 – 4 экз.; на свет ДРЛ, 23.VI.2016 – 1 экз.

*Strangalia* Audinet-Serville, 1835

*S. attenuata* (Linnaeus, 1758) странгалия узкотелая [Щуриков, 2009 (**Плющань**, **Лески**)]. **Лески**, карьер, на соцветиях жабрицы порезниковой, 1.VII.2013 – 1 экз.; Марьинский лес, на цветах, 18.VIII.2008 – 6 экз.; 6.VI–1.VII.2009 – 14 экз.; 9.VI.2013 – 2 экз.; 8.VII.2013 – 2 экз.; 15.VI.2015 – 2 экз.; ур. Сурки, на соцветиях зонтичных, 14.VI.2007 – 9 экз.; 7–10.VI.2008 – 8 экз.; 9–12.VII.2008 – 6 экз.; 11.VIII.2008 – 5 экз.; 12.VI–2.VII.2009 – 13 экз.; 18.VI.2011 – 1 экз.; 19.VI.2015 – 2 экз.; усадьба, на соцветиях василька русского, 22.VI.2007 – 5 экз.; 26.VI.2008 – 4 экз.; 2.VII.2009 – 3 экз.; 23.VI.2012 – 1 экз.; 20.VI.2013 – 1 экз.; 9.VI.2014 – 2 экз.; на соцветиях нивяника, 16.VI.2016 – 1 экз.; **Плющань**, на цветах, 8.VI.2013 – 6 экз.

*Астаеops* LeConte, 1850

*A. marginatus* (Fabricius, 1781) [Мазуров, Мазуров, 2014 (**Лески**)]. **Лески**, карьер, сосновое бревно, 16.V–7.VI.2012 – 7 экз.; ловушка с пивом, 3.VI.2012 – 1 экз.

*Dinoptera* Mulsant, 1863

*D. collaris* (Linnaeus, 1758) усач ошейниковый [Щуриков, 2009 (**Плющань**, **Лески**)]. **Лески**, берег р. Дон, на

цветах, 30.V.2016 – 1 экз.; посадки вдоль железной дороги, на цветах кустарников, 20.V–23.VI.2007 – 23 экз.; 27.V–1.VI.2008 – 31 экз.; 6.VI.2009 – 9 экз.; Марьинский лес, на соцветиях нивяника, 6.VI.2011 – 3 экз.; на соцветиях сныти, 29.V–13.VI.2013 – 24 экз.; 1–3.VI.2014 – 212 экз.; Сурки, на цветах, 19.VI.2015 – 6 экз.; усадьба, на цветах чубушника, спиреи вангутта, 29.V–6.VI.2011 – 3 экз.; 19.V–9.VI.2012 – 11 экз.; 17.V–16.VI.2013 – 65 экз.; 20–28.V.2014 – 9 экз.; 23.V–1.VI.2015 – 6 экз.; 25.V.2016 – 4 экз.; школа, на цветах, 22.V.2007 – 2 экз.; 23.V.2013 – 11 экз.; **Плющань**, на цветах кустарников, 4.VI.2016 – 3 экз.; **Красное**, на цветах кустарников, 29.V.2016 – 2 экз.; **Малотроицкое**, на соцветиях спиреи вангутта, 30.V.2016 – 2 экз.

**\*\*Pachyta Dejean, 1821**

**\*\*P. quadrimaculata (Linnaeus, 1758).** Писарево, на соцветиях чертополоха, 15.VII.2016 – 1 экз.

**Rhagium Fabricius, 1775**

**Rh. inquisitor (Linnaeus, 1758)** рагий ребристый [Цуриков, 2009 (Лески)]. Лески, карьер, под корой сосны, 16.V.2007 – 9 экз.; 20.VIII.2009 – 1 экз.; 15.III.2015 – 1 экз.; на стволе сосны, 28.IV–2.V.2012 – 2 экз.; Марьинский лес, под корой ели, 4.IX.2009 – 1 экз.; зимовка под корой березы, 9.XI.2014 – 5 экз.; поселок, в полете, 18.IV.2016 – 1 экз.; ур. Сурки, под корой сосны, останки, 12.VI.2011 – 7 экз.; под корой сосны, 16.X.2014 – 1 экз.; 18.III.2015 – 1 экз.; останки под корой лиственницы, 7.V.2012 – 1 экз.; усадьба, стена дома, 7.V.2016 – 1 экз.; 1.V.2017 – 1 экз.; школа, на заборе, 15.V.2014 – 1 экз.; **Красное**, стена дома, 10.V.2015 – 1 экз.

**Arhopalus Audinet-Serville, 1834**

**A. rusticus (Linnaeus, 1758)** дровосек бурый сосновый [Цуриков, 2009 (Лески)]. Лески, берег р. Дон, на свет ДРЛ, 12.VII.2010 – 1 экз.; карьер, сосняк, под корой сосны, 10.VII.2013 – 1 экз.; 15.VIII.2013 – 2 экз.; Марьинский лес, под корой сосны, 12.VIII.2013 – 1 экз.; ур. Сурки, останки под корой сосны, 24.XI.2013 – 3 экз.; усадьба, на свет 100v,

28.VII.2009 – 1 экз.; 15.VI.2010 – 2 экз.; школа, штабель досок, 16.VII.2008 – 3 экз.

*Asemum* Eschscholtz, 1830

*A. striatum* (Linnaeus, 1758) дровосек черный [Цуриков, 2009 (**Лески**)]. **Лески**, карьер, в пне сосны, 17.V.2008 – 1 экз.; в бревне сосны, 9–26.V.2012 – 6 экз.; 23.V.2013 – 2 экз.; ловушка с вином, 23.V.2013 – 1 экз.; Марьинский лес, усохшая ель, под корой, 22.V.2012 – 1 экз.; усадьба, на пне тополя, 28.V.2009 – 1 экз.

\**Tetropium* Kirby, 1837

\**T. castaneum* (Linnaeus, 1758) дровосек еловый. **Лески**, Марьинский лес, под корой сухостойной ели, 22.V.2012 – 2 экз.

*Spondylis* Fabricius, 1775

*S. buprestoides* (Linnaeus, 1758) усач златковидный [Мазуров, Мазуров, 2014 (**Лески**)]. **Лески**, карьер, сосняк, ловушка с вином, 18.VI.2012 – 1 экз.; кроновая ловушка, 1.VII.2013 – 1 экз.

*Aromia* Audinet-Serville, 1834

*A. moschata* (Linnaeus, 1758) усач мускусный [Цуриков, 2009 (**Лески**)]. **Лески**, берег р Дон, в полете, 24.VI.2010 – 1 экз.; карьер, на соцветиях жабрицы порезниковой, 15.VI.2006 – 1 экз.; 19.VI–12.VII.2008 – 22 экз.; 30.VI–27.VII.2009 – 18 экз.; 7.VII.2011 – 3 экз.; 30.VI.2012 – 1 экз.; 23.VI.2013 – 1 экз.; 27.VI.2014 – 1 экз.; 29.VI.2015 – 2 экз.; Сурки, на соцветиях жабрицы порезниковой, 8.VIII.2008 – 3 экз.; 23.VII.2009 – 2 экз.; усадьба, на соцветиях василька русского, 29.VI.2007 – 1 экз.; **Плющань**, на соцветиях василька русского, 12.VII.2006 – 1 экз.

*Callidium* Fabricius, 1775

*C. violaceum* (Fabricius, 1775) дровосек плоский фиолетовый, усач синий [Цуриков, 2009 (**Лески**)]. **Лески**, усадьба, сарай, 12.V.2008 – 2 экз.; 15.V.2009 – 1 экз.; 6–21.V.2010 – 2 экз.; 14.V.2012 – 4 экз.; 18.V.2015 – 1 экз.

*Phymatodes* Mulsant, 1839

*Ph. testaceus* (Linnaeus, 1758) усачик красногрудый [Цуриков, 2009 (ур. **Бык**)]. **Лески**, Марьинский лес, остатки под дубовой корой, 9.XI.2014 – 1 экз.; усадьба, 15.V.2010 – 1 экз.

\**Poecilium* Fairmaire, 1864

\**P. alni* (Linnaeus, 1767). **Лески**, Марьинский лес, на цветах лютика, 24.V.2011 – 1 экз.

\**Pyrrhidium* Fairmaire, 1864

\**P. sanguineum* Linnaeus, 1758 усач кровяно-красный. **Лески**, усадьба, в полете, 1.V.2017 – 1 экз.; школа, на заборе, 23.V.2013 – 1 экз.; ур. **Бык**, на дубовом бревне, 6.V.2017 – 6 экз.

*Ropalopus* Mulsant, 1839

*R. clavipes* (Fabricius, 1775) усач большой кленовый [Цуриков, 2009 (**Лески**)]. **Лески**, усадьба, сарай, 19.VIII.2007 – 2 экз.; 17.VII.2014 – 1 экз.

*R. macropus* (Germar, 1824) [Цуриков, 2009 (**Лески**)]. **Лески**, усадьба, сарай, 5.VI.2008 – 1 экз.; на пне тополя, 1.VI.2009 – 2 экз.; на соцветиях василька русского, 5.VI.2011 – 1 экз.; школа, на заборе, 16.V.2012 – 1 экз.; **Яблоново**, сарай, 21.V.2010 – 1 экз.

*Chlorophorus* Chevrolat, 1863

*Ch. figuratus* (Scopoli, 1763) клит скромный, усач фигурный [Цуриков, 2009 (**Плющань**)]. **Плющань**, опушка, на соцветиях зонтичных, 8.VI.2013 – 2 экз.

*Ch. herbstii* (Brahm, 1790) [Цуриков, 2009 (**Плющань**)]. **Плющань**, склон, на соцветиях василька русского, 8.VI.2013 – 1 экз.; на соцветиях зонтичных, 9.VII.2016 – 1 экз.

*Plagionotus* Mulsant, 1842

*P. arcuatus* (Linnaeus, 1758) дровосек поперечнополосатый дубовый [Цуриков, 2009 (**Лески**)].

**Лески**, усадьба, на пне тополя, 12.V–26.VI.2009 – 42 экз.; 8.V.2010 – 1 экз.

\**P. floralis* (Pallas, 1773) усач люцерновый. **Лески**, Марьинский лес, на листве дуба, 24.VI.2009 – 1 экз.; поселок, на дороге, 22.V.2008 – 1 экз.

*Rusticoclytus* Vives, 1977

*R. rusticus* (Linnaeus, 1758) усач серый осиновый [Цуриков, 2014 (как *Xylotrechus*, **Плющань**)]. **Лески**, Марьинский лес, осиновый ствол, 10.V.2009 – 3 экз.; усадьба, в пне тополя, 18–29.V.2009 – 2 экз.; 16.V.2010 – 1 экз.; 29.V.2011 – 2 экз.; стена дома, 1.VI.2016 – 1 экз.; школа, усохшая береза, 16–24.V.2012 – 43 экз.; 22–28.V.2013 – 11 экз.; 26–27.V.2014 – 4 экз.; 16.V.2015 – 3 экз.; 16.V.2016 – 1 экз.; ур. **Бык**, в полете, 7.V.2017 – 1 экз.

*Deilus* Audinet-Serville, 1834

*D. fugax* (Oliver, 1790) [Цуриков, 2009 (**Плющань**)]. **Лески**, Марьинский лес, на соцветиях черемухи, 10.V.2009 – 1 экз.

*Trichoferus* Wollaston, 1854

*T. campestris* (Faldermann, 1835) [Цуриков, 2009 (**Лески**)]. **Лески**, берег р. Дон, на свет ДРЛ, 13.VII.2016 – 3 экз.; поселок, клумба, на цветах, 19.VII.2009 – 1 экз.; луг, 31.V.2013 – 1 экз.; усадьба, на свет 100v, 11.VII.2010 – 2 экз.; 7.VII.2012 – 1 экз.; 1.VIII.2012 – 1 экз.; 1.VII.2013 – 1 экз.; 7.VIII.2014 – 1 экз.; 21.VII.2015 – 1 экз.; школа, штабель досок, 16.VII.2008 – 1 экз.; на подоконнике, 5.VIII.2013 – 2 экз.; **Писарево**, на свет ДРЛ, 11.VIII.2016 – 1 экз.

*Hylotrupes* Audinet-Serville, 1834

*H. bajulus* (Linnaeus, 1758) усач черный домовый [Цуриков, 2009 (**Лески**)]. **Лески**, карьер, ствол сосны, под корой, 4.VIII.2012 – 2 экз.; поселок, штабель досок, 16.VII.2008 – 2 экз.; 2–4.VIII.2012 – 2 экз.; **Сотниково**, усадьба, 7.VIII.2014 – 1 экз.; **Хрущево**, усадьба, 28.VII.2016 – 1 экз.



*Glaphyra* Newman, 1840

*G. umbellatarum* (Schreber, 1759) [Цуриков, 2009 (как *Molorchus*, **Лески**), Мазуров, 2015 (**Плющань**)]. **Лески**, Марьинский лес, на цветах, 29.V.2008 – 1 экз.; усадьба, на соцветиях спиреи вангутта, 18–31.V.2012 – 16 экз.; 17–21.V.2013 – 3 экз.; 20–25.V.2014 – 11 экз.; 23.V–1.VI.2015 – 6 экз.; 28.V.2016 – 1 экз.; школа, на подоконнике, 22.V.2013 – 1 экз.; на соцветиях бузины, 23.V.2013 – 11 экз.; **Плющань**, склон, на соцветиях спиреи, 18.V.2014 – 2 экз.; **Малотроицкое**, на соцветиях спиреи вангутта, 30.V.2016 – 3 экз.

*Molorchus* Fabricius, 1792

*M. minor* (Linnaeus, 1758) коротконадкрыл малый [Мазуров, Мазуров, 2014 (**Лески**), Мазуров, 2015 (**Плющань**)]. **Лески**, карьер, на бревне сосны, 22.V.2012 – 1 экз.; кроновая ловушка, 12.V.2014 – 1 экз.; усадьба, в поилке для кур, 25.V.2011 – 1 экз.; на соцветиях спиреи вангутта, 18–22.V.2012 – 2 экз.; 23.V–1.VI.2015 – 3 экз.; 25–28.V.2016 – 3 экз.; **Плющань**, опушка, 18.V.2014 – 1 экз.

*Obrium* Dejean, 1821

*O. cantharinum* (Linnaeus, 1767) [Цуриков, 2009 (**Лески**)]. **Лески**, берег р. Дон, на свет ДРЛ, 9.VI.2013 – 1 экз.; Марьинский лес, на цветах, 2.VII.2008 – 1 экз.

*Acanthocinus* Dejean, 1821

*A. aedilis* (Linnaeus, 1758) дровосек серый длинноусый [Мазуров, Мазуров, 2014 (**Лески**)]. **Лески**, карьер, под корой бревна сосны, 7.IX.2011 – 1 экз.; 15.IV–18.V.2012 – 56 экз.; поселок, в помещении, 8–16.V.2009 – 2 экз.

*Leiopus* Audinet-Serville, 1835

*L. linnei* Wallin, Nylander & Kvamme, 2009 [Цуриков, 2009 (как *nebulosus*, ур. **Бык**), 2014 (**Плющань**), Мазуров, Мазуров, 2014 (**Лески**)]. **Лески**, берег р. Дон, на свет ДРЛ, 23.VIII.2011 – 1 экз.; карьер, выход имаго в лаборатории из отрезков ствола сосны, 7–14.II.2009 – 2 экз.; на бревне сосны,

18.V.2012 – 1 экз.; спаривание, 22.V.2012 – 7 экз.; **Плющань**, на свет ДРЛ, 18.VIII.2016 – 1 экз.

*Aegomorphus* Haldeman, 1847

*Ae. clavipes* (Schrank, 1781) усач булавобедрый [Цуриков, 2009 (**Лески**)]. **Лески**, карьер, сосняк, в полете, 21.VI.2007 – 1 экз.; 29.V.2012 – 1 экз.; усадьба, в паутине, 12.VI.2010 – 1 экз.; 23.VIII.2016 – 1 экз.

*Agapanthia* Audinet-Serville, 1835

*A. intermedia* Ganglbauer, 1884 [Цуриков, 2009 (**Лески**), Мазуров, 2015 (**Плющань**)]. **Лески**, луг вдоль железной дороги, кошение, 30.V.2012 – 3 экз.; карьер, луг, кошение, 21.V.2007 – 1 экз.; склон, 25.V.2009 – 1 экз.; усадьба, на соцветиях нивяника, 5.VI.2009 – 1 экз.; **Плющань**, опушка, 18.V.2014 – 1 экз.; ур. **Бык**, склон, 26.V.2017 – 1 экз.

\**A. dahli* (C. F. W. Richter, 1820) **Лески**, луг вдоль железной дороги, вывелся в лаборатории из стебля порезника промежуточного, 24.IV.2017 – 1 экз.

*A. villosoviridescens* (DeGeer, 1775) агапантия обыкновенная [Цуриков, 2009 (**Плющань**, **Лески**)]. **Лески**, берег р. Дон, 17.VI.2007 – 1 экз.; крапива, 12.V.2013 – 1 экз.; луг вдоль железной дороги, 23.VI.2008 – 1 экз.; на полыни обыкновенной, 23.V.2014 – 1 экз.; карьер, склон, 15.V.2009 – 6 экз.; луг, на цветах, 25.V–2.VI.2011 – 3 экз.; 1.VI.2014 – 1 экз.; Марьинский лес, опушка, 24.V.2009 – 1 экз.; 29.V.2011 – 1 экз.; крапива, 17.V.2012 – 1 экз.; ур. Сурки, 23.V–22.VI.2010 – 2 экз.; усадьба, крапива, 31.V.2009 – 1 экз.; на дельфиниуме, (выход имаго зимой из стебля в лаборатории – 1 экз.), 15.V–3.VI.2012 – 6 экз.; 17–21.V.2013 – 2 экз.; **Плющань**, опушка, 18.V.2014 – 3 экз.; 30.V.2015 – 1 экз.; 4.VI.2016 – 2 экз.; ур. **Бык**, пойма руч. Чернавка, крапива, 26.V.2017 – 1 экз.; **Верхнее Брусланово**, на крапиве, 23.V.2017 – 1 экз.

\**Anaesthetis* Dejean, 1835

\**A. testacea* (Fabricius, 1781) усачик хворостяной. **Плющань**, на свет ДРЛ, 23.VI.2016 – 1 экз.

*Dorcadion* Dalman, 1817

*D. holosericeum* Krynicki, 1832 корнеед шелковистый [Суриков, 2009 (**Плющань**, **Лески**)]. **Лески**, луг вдоль железной дороги, почвенная ловушка, 5–30.VI.2012 – 3 экз.; карьер, на дороге, 3–19.V.2008 – 6 экз.; 11.VII.2009 – 3 экз.; 10–18.V.2011 – 8 экз.; 12–28.V.2014 – 3 экз.; 2–25.V.2016 – 9 экз.; Марьинский лес, на дороге, 1–21.V.2010 – 5 экз.; 9.V.2011 – 2 экз.; 1–17.V.2012 – 16 экз.; 2.V–14.VI.2013 – 12 экз.; 1–13.V.2014 – 2 экз.; 1.VII.2015 – 1 экз.; 22.V.2016 – 1 экз.; поселок, на дороге, 2–28.V.2015 – 7 экз.; 20.IV–29.V.2016 – 8 экз.; ур. Сурки, на дороге, 27.IV–18.VI.2010 – 22 экз.; 4–25.VI.2015 – 3 экз.; **Плющань**, на дороге, 8.VI.2013 – 1 экз.; 18.V.2014 – 1 экз.; 30.V.2015 – 2 экз.; 19.VI.2016 – 1 экз.; **Дрезгалово**, на дороге, 9.VI.2015 – 1 экз.

*Mesosa* Latreille, 1829

*M. tuops* (Dalman, 1817) усач ольховый глазчатый [Суриков, 2009 (**Плющань**, ур. **Бык**, **Лески**)]. **Лески**, карьер, ива, 11.IV.2013 – 1 экз.; Марьинский лес, ствол дуба, 13.X.2008 – 1 экз.; 23.VIII.2009 – 1 экз.; усадьба, на пне тополя, 28.V–2.VI.2009 – 2 экз.; стена дома, 23.VIII.2012 – 1 экз.; 13.IX.2015 – 1 экз.; на почве, 16.V.2014 – 1 экз.; школа, у ствола березы, на почве, 20.VIII.2007 – 4 экз.; ствол березы, на заборе, 20.IV–5.V.2012 – 3 экз.; 22.V.2013 – 2 экз.; 13.IX.2015 – 1 экз.; 10.V.2016 – 1 экз.; **Плющань**, ствол дуба, 30.VI.2016 – 1 экз.

*Monochamus* Dejean, 1821

*M. galloprovincialis* (Oliver, 1795) усач сосновый бронзовый [Суриков, 2009 (**Лески**)]. **Лески**, карьер, выход имаго в лаборатории из отрезков ствола сосны, 26.V.2009 – 1 экз.; 1.III–6.IV.2012 – 2 экз.; на бревне сосны, 7.VI.2012 – 2 экз.; 2–6.VII.2012 – 4 экз.; 4.VIII.2012 – 1 экз.; 28.VI–2.VII.2013 – 2 экз.; усадьба, штабель досок, 30.VI.2008 – 2 экз.

*Opsilia* Mulsant, 1862

*O. coerulescens* (Scopoli, 1763) [Суриков, 2009 (как *Phytoecia*, ур. **Бык**)]. **Лески**, карьер, на эспарцете, 7.VI.2009

– 1 экз.; на синяке, 14.VI.2009 – 1 экз.; на нонее темной, 22–25.V.2011 – 4 экз.; ур. Сурки, на синяке, 28.V.2010 – 1 экз.; усадьба, 16.V.2013 – 1 экз.

*Phytoecia* Dejean, 1835

*Ph. scutellata* (Fabricius, 1792) [Цуриков, 2014 (**Плющань**)].

\**Ph. icterica* (Schaller, 1783) усач пастернаковый. **Лески**, луг вдоль железной дороги, кошение, 25.V.2011 – 1 экз.

*Ph. nigricornis* (Fabricius, 1782) [Цуриков, 2009 (**Плющань**, **Лески**)]. **Лески**, луг вдоль железной дороги, кошение, 28.V.2008 – 1 экз.; 14.VI.2009 – 1 экз.; на пижме, 12.V–6.VI.2011 – 7 экз.; Марьинский лес, опушка, 29.V.2011 – 1 экз.; **Плющань**, опушка, на пижме, 4.VI.2016 – 1 экз.

*Ph. pustulata* (Schrank, 1776) [Цуриков, 2014 (**Плющань**)]. **Лески**, луг вдоль железной дороги, на пижме, 27.V.2009 – 1 экз.; 19.V–1.VI.2011 – 7 экз.; карьер, в луже, 13.V.2010 – 1 экз.; в полете, 17.V.2010 – 1 экз.; на эспарцете, жабрице порезниковой, мятлике, 9.V–2.VI.2011 – 11 экз.; Марьинский лес, на пижме, 1.V.2012 – 2 экз.; поселок, на куче песка, 5.V.2010 – 1 экз.; ур, Сурки, на поповнике, 21.V.2010 – 1 экз.; усадьба, на цветах чубушника, 11.V.2014 – 1 экз.; воздушная ловушка, 10.V.2015 – 1 экз.; 3.V.2016 – 1 экз.

*Pogonocherus* Dejean, 1821

*P. decoratus* Fairmaire, 1855 [Мазуров, Мазуров, 2014 (**Лески**)]. **Лески**, карьер, выход имаго в лаборатории из отрезков ствола сосны, 1–9.II.2009 – 2 экз.; крона сосны, 8.IV.2009 – 1 экз.; 5.V.2009 – 1 экз.; 15.IV.2012 – 2 экз.; 3.VI.2012 – 1 экз.; 8.V.2013 – 1 экз.

\*\**P. hispidulus* (Piller & Mitterpacher, 1783). **Лески**, усадьба, стена дома, 24.IV.2016 – 1 экз.; школа, на заборе, 10.V.2016 – 1 экз.

*Saperda* Fabricius, 1775

\**S. carcharias* (Linnaeus, 1758) скрипун большой. **Лески**, берег р. Дон, на свет ДРЛ, 26.VII.2016 – 1 экз.;

**Писарево**, на свет ДРЛ, 14.VII.2016 – 1 экз.; 11.VIII.2016 – 1 экз.

*S. scalaris* (Linnaeus, 1758) скрипун мраморный [Цуриков, 2009 (**Лески**)]. **Лески**, Марьинский лес, на листве дуба, 29.V.2008 – 1 экз.; останки под корой дубового бревна, 10.V.2011 – 1 экз.; усадьба, в крапиве, 18.VI.2012 – 1 экз.

*Tetrops* Stephens, 1829

*T. praeustus* (Linnaeus, 1758) усачик фруктовый [Цуриков, 2009 (**Лески**), 2014 (**Плющань**)]. **Лески**, берег р. Дон, ивняк, 21.V.2013 – 1 экз.; Марьинский лес, на цветах, 29.V.2008 – 1 экз.; 4.VI.2013 – 1 экз.; Сурки, на листве ясеня, 23.V.2010 – 1 экз.; усадьба, на листве сливы, 23.V.2016 – 1 экз.; школа, сад, на листве яблони, 20.V.2010 – 1 экз.; 11–16.V.2012 – 25 экз.; 21.V.2013 – 2 экз.; 30.V.2015 – 1 экз.

77. Семейство **Orsodacnidae** C.G. Thomson, 1859 –

Орсодакниды

*Orsodacne* Latreille, 1802

*O. cerasi* (Linnaeus, 1758) листоед вишневый [Цуриков, 2009 (**Плющань**, **Лески**)]. **Лески**, карьер, на соцветиях одуванчика, 4.V.2016 – 4 экз.; Марьинский лес, берег пруда, 3.V.2009 – 1 экз.; 4.VI.2015 – 1 экз.; на соцветиях черемухи, 1.V.2012 – 1 экз.; на листве дуба, 23.V.2014 – 5 экз.; 22.V.2016 – 4 экз.; усадьба, на соцветиях одуванчика, 12.V.2008 – 4 экз.; **Плющань**, опушка, на соцветиях одуванчика, 4.VI.2016 – 3 экз.

78. Семейство **Chrysomelidae** Latreille, 1802 – Листоеды

*Spermothagus* Schönherr, 1833

*S. sericeus* (Geoffroy, 1785) зерновка вьюнковая, зерновка акациевая [Цуриков, 2009 (**Плющань**)]. **Лески**, луг вдоль железной дороги, на соцветиях одуванчика, мать-и-мачехи, осота желтого, 3.VI.2009 – 2 экз.; 27.IV–6.V.2010 – 21 экз.; 22.VIII–4.IX.2010 – 7 экз.; 25.IV–9.V.2011 – 227 экз.;

4–11.IX.2011 – 59 экз.; в мусоре, 3.V.2009 – 1 экз.; карьер, песчаный склон у моста, 25.III.2014 – 1 экз.; на дороге, 18.IV.2014 – 1 экз.; 7.IV.2015 – 2 экз.; на соцветиях молочая, одуванчика, 29.IV–14.V.2011 – 72 экз.; 9–17.IX.2011 – 8 экз.; 30.V.2016 – 3 экз.; Марьинский лес, на соцветиях черемухи, одуванчика, бодяка, 12.IX.2010 – 21 экз.; 1.V–1.VI.2012 – 804 экз.; 1–22.V.2016 – 95 экз.; обочина полевой дороги, на соцветиях одуванчика, 25.IV–17.V.2011 – 237 экз.; 9–11.IX.2011 – 54 экз.; поселок, на соцветиях черемухи, одуванчика, бодяка, 1.V–1.VII.2012 – 1002 экз.; ур. Сурки, 10.VIII.2012 – 16 экз.; усадьба, цветы тюльпанов, на соцветии одуванчика, 17.IX.2012 – 1 экз.; 25.IV–12.V.2011 – 17 экз.; 17.IX.2011 – 5 экз.; 26.IV–20.VI.2013 – 42 экз.; 14.IV–2.V.2014 – 31 экз.; 23.V.2016 – 3 экз.; школа, на цветах, 12–23.V.2016 – 122 экз.; **Плющань**, на почве, 27.IV.2008 – 1 экз.; опушка, кошение, 18.V.2014 – 17 экз.; на соцветиях одуванчика, черемухи, 14–30.V.2015 – 22 экз.; **Писарево**, на цветах терна, 6.V.2016 – 4 экз.; **Яблоново**, луг, на цветах, 4.V.2011 – 1 экз.; 16.IX.2011 – 1 экз.

*Acanthoscelides* Schilsky, 1905

*A. obtectus* (Say, 1831) зерновка фасоловая [Цуриков, 2009 (**Лески**)]. **Лески**, школа, в семенах фасоли, 19.XI.2006 – 214 экз.; 29.IX.2010 – 21 экз.; 9.VI.2011 – 2 экз.; луг, кошение, 5.VII.2010 – 1 экз.

\**Bruchidius* Schilsky, 1905

\*\**B. glycyrrhizae* (Gyllenhal, 1839). **Лески**, берег р. Дон, на свет ДРЛ, 12.VIII.2010 – 1 экз.

*Bruchus* Linnaeus, 1767

\**B. affinis* J.A. Frölich, 1799. **Лески**, луг вдоль железной дороги, кошение, 11.VI.2011 – 1 экз.; на соцветии молочая, 5.VI.2012 – 1 экз.; карьер, на дороге, 12.V.2014 – 1 экз.; Марьинский лес, на соцветии рябины, 16.V.2010 – 2 экз.

*B. pisorum* (Linnaeus, 1758) зерновка гороховая [Цуриков, 2009 (**Лески**)]. **Лески**, усадьба, в семенах гороха,

25.IV.2008 – 39 экз.; 20.VII.2010 – 1 экз.; школа, зимовка под корой яблони, 12.XI.2008 – 1 экз.

*D. sibiricus* Germar, 1824 [Цуриков, 2009 (**Плющань**, ур. **Бык**)]. **Лески**, Марьинский лес, поляна, на чине лесной, 15.VI.2015 – 1 экз.; **Плющань**, Хризантемова поляна, на зубяночке трёхраздельной, 4.V.2015 – 1 экз.; дубрава, на чине лесной, 4.VI.2016 – 1 экз.; ур. **Бык**, на чине лесной, 6.V.2017 – 2 экз.; **Писарево**, на чине лесной, 6.V.2016 – 7 экз.

\*\**Kytorhinus* Fischer von Waldheim, 1809

\*\**K. quadriplagiatus* Motschulsky, 1839. **Лески**, луг вдоль железной дороги, на соцветии молочая, 27.V.2012 – 1 экз.

*Donacia* Fabricius, 1775

*D. aquatica* (Linnaeus, 1758) радужница водяная [Мазуров, 2015 (**Плющань**)]. **Плющань**, берег р. Дон, на прибрежно-водных растениях, 18.V.2014 – 2 экз.; 14.V.2015 – 1 экз.; ур. **Бык**, пойма руч. Чернавка, на камыше, 26.V.2017 – 1 экз.

*D. bicolora* Zschach, 1788 [Цуриков, 2009 (**Лески**), Мазуров, 2015 (**Плющань**)]. **Лески**, р. Дон, на прибрежно-водных растениях, 24.V.2008 – 16 экз.; 29.V–1.VI.2009 – 3 экз.; 17.V.2012 – 6 экз.; 30.VII.2012 – 1 экз.; 21.V.2013 – 3 экз.; 30.V.2016 – 1 экз.; **Плющань**, устье р. Плющанка, на прибрежно-водных растениях, 25.VI.2013 – 2 экз.; 18.V.2014 – 8 экз.; 11.IX.2014 – 2 экз.; 14–30.V.2015 – 56 экз.; 4.VI.2016 – 1 экз.; р. Плющанка, у купели, 14.V.2015 – 1 экз.; ур. **Бык**, пойма руч. Чернавка, на камыше, 26.V.2017 – 3 экз.; **Волтовской**, пруд, на рогозе, 6.VI.2016 – 5 экз.; **Толбузино**, берег р. Семенек, на прибрежно-водных растениях, 7.VI.2013 – 1 экз.

\**D. cinerea* Herbst, 1784. **Волтовской**, пруд, на рогозе, 8.VI.2015 – 1 экз.; 6.VI.2016 – 5 экз.

\*\**D. clavipes* Fabricius, 1792. **Лески**, карьер, берег пруда, 9.VI.2009 – 1 экз.

*D. crassipes* Fabricius, 1775 [Мазуров, 2015 (**Плющань**)]. **Лески**, р. Дон, на листе кубышки желтой, 1–23.VIII.2009 – 16 экз.; 6.VI.2010 – 5 экз.; 14.VII.2010 – 2 экз.; 15.VII.2011 – 1 экз.; 30.VII.2012 – 3 экз.; 26.VI.2014 – 1 экз.; **Плющань**, р. Дон, на листе кубышки желтой, 13.VIII.2009 – 3 экз.

*D. dentata* Норре, 1795 [Мазуров, 2015 (**Плющань**)]. **Плющань**, р. Дон, на листе кубышки желтой, 17. VII.2009 – 3 экз.

\**D. marginata* Норре, 1795. **Лески**, берег р. Дон, на рогозе, 22–31.VII.2015 – 3 экз.

\**D. semicuprea* Panzer, 1796. **Лески**, берег р. Дон, на прибрежно-водных растениях, 1.VI.2009 – 2 экз.; 21.V.2013 – 2 экз.; карьер, пруд, 4.VII.2010 – 1 экз.; 18.V.2011 – 1 экз.; **Плющань**, берег р. Дон, 30.V.2015 – 1 экз.

\**D. vulgaris* Zschach, 1788. **Волтовской**, пруд, на рогозе, 6–7.VI.2016 – 14 экз.

\*\**Macrolea* Samouelle, 1819

\*\**M. appendiculata* (Panzer, 1794). **Лески**, карьер, пруд, 25.VI.2010 – 1 экз.

*Crioceris* Geoffroy, 1762

*C. duodecimpunctata* (Linnaeus, 1758) трещалка 12-точечная [Цуриков, 2009 (ур. **Бык**)]. **Лески**, луг вдоль железной дороги, на спарже, 31.V.2010 – 3 экз.; 29.V.2016 – 7 экз.

*C. quatuordecimpunctata* (Scopoli, 1763) трещалка 14-точечная [Цуриков, 2009 (**Засосенка**, **Лески**)]. **Лески**, луг вдоль железной дороги, на спарже, 20.V.2008 – 31 экз.; 18.V.2011 – 2 экз.; 29.V.2016 – 16 экз.; усадьба, на спарже, 14.VII.2008 – 8 экз.; 2.IX.2009 – 27 экз.; 16.V.2010 – 2 экз.; ур. **Бык**, склон, на спарже, 26.V.2017 – 3 экз.

*C. quinquepunctata* (Scopoli, 1763) трещалка пятиточечная [Цуриков, 2009 (**Лески**)]. **Лески**, луг вдоль железной дороги, на спарже, 20.V.2008 – 2 экз.; 4.VII.2010 – 1 экз.; 18.V.2011 – 7 экз.; усадьба, на спарже, 11.V.2012 – 1 экз.



*\*Lilioceris* Reitter, 1913

*\*L. lili* (Scopoli, 1763) трещалка лилейная. **Лески**, усадьба, на лилии, 2.VI.2012 – 1 экз.; 31.V.2014 – 4 экз.; 3.VIII.2014 – 1 экз.; 25.V.2016 – 7 экз.; на пионе, 9.V.2015 – 1 экз.

*\*L. merdigera* (Linnaeus, 1758) трещалка луковая. **Плющань**, дубрава, на ландышах, 18.V.2014 – 2 экз.; ур. **Бык**, дубрава, на ландышах, 26.V.2017 – 3 экз.

*Oulema* Des Gozis, 1886

*O. gallaeciana* Heyden, 1870 пьявица синяя [Цуриков, 2009 (**Плющань**, ур. **Бык**, **Лески**)]. **Лески**, карьер, на иве, 19.V.2007 – 7 экз.; 8.VII.2011 – 1 экз.; Марьинский лес, в лесной подстилке, 7.XII.2008 – 1 экз.; 8.XI.2009 – 1 экз.; школа, на березе, 29.IX.2008 – 1 экз.; **Плющань**, пойма р. Плющанка, 16.VII.2014 – 2 экз.; склон, 14.V.2015 – 3 экз.; **Епанчино**, берег пруда, 31.VII.2016 – 1 экз.

*O. melanopus* (Linnaeus, 1758) пьявица красногрудая [Цуриков, 2009 (**Плющань**)]. **Лески**, карьер, зимовка под корой сосны, 8.I.2009 – 2 экз.; песчаный склон у моста, 5.IV.2010 – 1 экз.; Марьинский лес, в пне дуба, 16.IV.2009 – 1 экз.; на цветах чистяка, 3.V.2010 – 1 экз.; опушка, 26.IV.2012 – 1 экз.; ур. Сурки, 23.V.2010 – 1 экз.

*Cassida* Linnaeus, 1758

*\*C. aurora* Weise, 1907. **Лески**, карьер, луг, кошение, 17.IV.2013 – 1 экз.

*C. azurea* Fabricius, 1801 [Цуриков, 2009 (**Лески**)]. **Лески**, карьер, луг, кошение, 21.VI.2007 – 1 экз.; песчаный склон у моста, 22.III.2014 – 1 экз.

*C. canaliculata* Laicharting, 1781 [Цуриков, 2009 (**Лески**)]. **Лески**, луг вдоль железной дороги, под камнем, 23.VII.2009 – 1 экз.; 17.V.2012 – 1 экз.; поселок, на дороге, 19.IV.2014 – 1 экз.; ур. Сурки, на репешке, 29.V.2008 – 2 экз.; под камнем, 2.IV.2010 – 1 экз.; 6.VIII.2011 – 1 экз.

*C. denticollis* Suffrian, 1844 [Цуриков, 2009 (**Плющань**)].

\**C. lineola* Creutzer, 1799. **Лески**, карьер в луже, 25.IV.2011 – 1 экз.; школа, луг, 27.V.2013 – 1 экз.

*C. nebulosa* Linnaeus, 1758 щитоноска свекловичная [Цуриков, 2009 (**Плющань**, **Лески**)]. **Лески**, луг вдоль железной дороги, на мари белой, 26.VI.2012 – 2 экз.; карьер, луг, кошение, 20.IV.2008 – 3 экз.; поселок, на куче песка, 2.VI.2010 – 1 экз.; ур. Сурки, луг, кошение, 30.V.2008 – 1 экз.; **Плющань**, опушка, на мари белой, 4.VI.2016 – 1 экз.

*C. nobilis* Linnaeus, 1758 [Цуриков, 2009 (**Плющань**)]. **Лески**, усадьба, 17.VII.2009 – 1 экз.

*C. rannonica* Suffrian, 1844 [Цуриков, 2009 (**Лески**)]. **Лески**, карьер, луг, кошение, 25.V.2008 – 1 экз.

*C. panzeri* Weise, 1907 [Цуриков, 2009 (**Лески**), Мазуров, 2015 (**Плющань**)]. **Лески**, берег р. Дон, на лопухе, 29.V.2016 – 1 экз.; карьер, луг, кошение, 15.V.2007 – 4 экз.; **Плющань**, дубрава, 18.V.2014 – 2 экз.

*C. prasina* Illiger, 1798 [Цуриков, 2009 (**Лески**)]. **Лески**, берег р. Дон, на тысячелистнике, 29.V.2016 – 2 экз.; луг вдоль железной дороги, кошение, 12.V.2011 – 1 экз.; 6.VI.2011 – 1 экз.; карьер, под камнем, 23.III.2008 – 11 экз.; 3.IV.2010 – 1 экз.; под гнилыми яблоками, 9.IV.2009 – 1 экз.; луг, 30.IV–12.V.2013 – 6 экз.; 18.IV–12.V.2014 – 2 экз.; 9.V.2015 – 1 экз.; 12.V.2016 – 1 экз.; в луже, 4.V.2016 – 1 экз.

*C. rubiginosa* O.F. Müller, 1776 щитоноска чертополоховая [Цуриков, 2009 (**Плющань**, **Лески**)]. **Лески**, луг вдоль железной дороги, на татарнике колючем, 29.V.2016 – 1 экз.; карьер, луг, кошение, 15.V.2007 – 2 экз.; 28.VII.2013 – 1 экз.; Марьинский лес, опушка, 24.IV.2014 – 2 экз.; 11.IV.2015 – 2 экз.; **Плющань**, опушка, 30.V.2015 – 1 экз.

*C. sanguinolenta* O.F. Müller, 1776 [Цуриков, 2009 (**Лески**), 2014 (**Плющань**)]. **Лески**, карьер, под камнем, 29.III.2008 – 3 экз.; луг, 25.IX.2014 – 1 экз.

\**C. sanguinosa* Suffrian, 1844. **Лески**, берег р. Дон, 10–14.VI.2010 – 2 экз.

*C. stigmatica* Suffrian, 1844 [Цуриков, 2009 (Лески)].  
Лески, берег р. Дон, 25.VI.2008 – 1 экз.

\**C. subreticulata* Suffrian, 1844. Лески, карьер, луг,  
4.V.2016 – 2 экз.; Плющань, склон, 14.V.2015 – 1 экз.

*C. vibex* Linnaeus, 1767 щитоноска пижмовая  
[Цуриков, 2009 (Плющань, ур. Бык, овраг Корытное,  
Лески)]. Лески, луг вдоль железной дороги, на пижме,  
18.V.2011 – 4 экз.; 3.VI.2009 – 19 экз.; 29.V.2016 – 1 экз.;  
карьер, луг, 17.V.2008 – 2 экз.; 29.V.2012 – 1 экз.; 26.V.2013 –  
1 экз.; Марьинский лес, опушка, 9.VI.2013 – 1 экз.; усадьба,  
на васильке русском, 23.VII.2006 – 1 экз.; школа, на пижме,  
29.V.2016 – 2 экз.; Плющань, на пижме, 4.VI.2016 – 1 экз.;  
ур. Бык, склон, 26.V.2017 – 1 экз.; Яблоново, луг, 5.V.2011 –  
1 экз.

*C. viridis* Linnaeus, 1758 [Цуриков, 2009 (Лески)].  
Лески, берег р. Дон, кошение, 24.V.2008 – 1 экз.; луг вдоль  
железной дороги, на шалфее, 1.VI.2016 – 1 экз.; Марьинский  
лес, берег пруда, 29.V.2011 – 1 экз.; опушка, 26.III.2014 – 2  
экз.

#### *Hypocassida* Weise, 1893

*H. subferruginea* (Schrank, 1776) щитоноска рыжая  
[Цуриков, 2014 (Плющань)]. Лески, повсеместно, 16.V–  
22.VI.2010 – 10 экз.; 17.IV–13.IX.2011 – 40 экз.; 15.IV–  
9.VI.2012 – 27 экз.; 3.V.2013 – 4 экз.; 28.V.2014 – 4 экз.;  
19.III–14.IX.2015 – 24 экз.; 22.V.2016 – 2 экз.; Плющань, луг,  
7.VIII.2013 – 1 экз.; кошение, 18.V.2014 – 3 экз.; 14.V.2015 –  
5 экз.

#### \**Pilemostoma* Desbrochers des Loges, 1891

\**P. fastuosa* (Schaller, 1783) щитоноска пестрая.  
Лески, луг вдоль железной дороги, 18.IX.2011 – 1 экз.;  
Марьинский лес, опушка, 2.V.2013 – 1 экз.

#### *Hispa* Linnaeus, 1767

*H. atra* Linnaeus, 1767 шипоноска черная [Цуриков,  
2009 (Плющань)]. Лески, карьер, песчаный склон у моста,

под камнем, 27.IX.2010 – 1 экз.; луг, кошение, 29.V.2012 – 1 экз.

*Chrysomela* Linnaeus, 1758

*Ch. populi* Linnaeus, 1758 листоед тополевый [Цуриков, 2009 (**Лески**), Мазуров, 2015 (**Плющань**)]. **Лески**, луг вдоль железной дороги, на тополе, 26.VI.2008 – 2 экз.; 10.V.2012 – 2 экз.; карьер, на осине, молодом тополе, 6.VI.2010 – 7 экз.; 3.V.2012 – 1 экз.; 24.VI.2012 – 2 экз.; 12.V.2014 – 4 экз.; 19.VII.2015 – 2 экз.; Марьинский лес, опушка, на молодом тополе, 18.V.2008 – 3 экз.; 9.VI.2013 – 10 экз.; поселок, на молодом тополе, осине, 3.V–22.VI.2013 – 31 экз.; 16.IX.2016 – 1 экз.; ур. Сурки, на молодом тополе, 21.V.2008 – 9 экз.; усадьба, на стволе тополя, 15–29.VI.2009 – 7 экз.; **Плющань**, на листве осины, 8.VI.2013 – 57 экз.; ур. **Бык**, на листве осины, 6.V.2017 – 1 экз.; **Волтовской**, на листве осины, 21.V.2015 – 5 экз.

*Ch. saliceti* (Weise, 1884) листоед краснокрылый ивовый [Цуриков, 2009 (**Лески**)]. **Лески**, карьер, на листве ивы, 13.VI.2008 – 1 экз.; 11.VI.2009 – 1 экз.

*Ch. vigintipunctata* (Scopoli, 1763) листоед 20-точечный [Цуриков, 2009 (**Плющань**)]. **Лески**, берег р. Дон, на листве ивы, 28.V.2014 – 23 экз.; 22.V.2016 – 13 экз.; карьер, на листве ивы, 5.VI.2012 – 84 экз.; 27.IV.2015 – 5 экз.; поселок, на листве ивы, 19.IV.2014 – 4 экз.; 27.IV.2015 – 2 экз.; 2.V–15.V.2016 – 39 экз.; **Плющань**, на листве ивы, 30.V.2012 – 137 экз.; 8.IX.2013 – 117 экз.; 14.V.2015 – 63 экз.; **Верхнее Брусланово**, на листве ивы, 23.V.2017 – 1 экз.; **Волтовской**, зимовка под корой бревна дуба, 5.XI.2013 – 1 экз.; берег пруда, на листве ивы, 18.IV–27.VI.2014 – 454 экз.; **Гребенкино**, на листве ивы, 9.V.2016 – 2 экз.; **Дерновка**, на листве ивы, 8.V.2014 – 1 экз.; **Епанчино**, на листве ивы, 25.IV.2016 – 1 экз.; **Марьино**, на листве ивы, 8.V.2017 – 2 экз.; **Писарево**, на цветах терна, 6.V.2016 – 2 экз.; на васильке шероховатом, 14.VII.2016 – 1 экз.

*Plagioderia* Chevrolat, 1836

*P. versicolora* (Laicharting, 1781) листоед разноцветный тополевым [Цуриков, 2009 (**Лески**)]. **Лески**, берег р. Дон, на листе ивы, 6.VI.2010 – 1 экз.; 19.VIII–22.IX.2013 – 16 экз.; 18.IX.2014 – 1 экз.; 30.VI.2016 – 1 экз.; карьер, на листе ивы, 20.IV.2008 – 18 экз.; 3.VI.2012 – 3 экз.

*Gastrophysa* Chevrolat, 1836

*G. polygoni* (Linnaeus, 1758) листоед гречишный [Цуриков, 2009 (**Плющань**, **Засосенка**, **Лески**)]. **Лески**, берег р. Дон, кошение, 24.VI.2007 – 1 экз.; луг вдоль железной дороги, кошение, 29.V.2011 – 1 экз.; 4.IX.2011 – 1 экз.; карьер, на хотьме, спорыше, 8.V.2009 – 3 экз.; 23.IX.2011 – 3 экз.; 28.IV–9.VII.2012 – 72 экз.; 4.X.2015 – 1 экз.; 23.V.2016 – 1 экз.; берег пруда, 18.V.2011 – 1 экз.; песчаный склон, 7.X.2013 – 1 экз.; ур. Сурки, на листе клена, 21.V.2010 – 2 экз.; усадьба, на щавеле культурном, спорыше, шток-розе, 6.VII–1.X.2009 – 39 экз.; 17.V–7.VII.2010 – 36 экз.; 25.V–7.VI.2011 – 19 экз.; 28.IV–9.VII.2012 – 25 экз.; 30.IV–15.VI.2013 – 31 экз.; 1.V–24.VI.2014 – 21 экз.; 13.V–19.VII.2015 – 17 экз.; 24.IV–30.VII.2016 – 35 экз.; воздушная ловушка, 13.VI–3.VII.2012 – 7 экз.; 28.IV.2015 – 1 экз.; **Плющань**, опушка, 18.V.2014 – 1 экз.; **Писарево**, луг, на щавеле конском, 14.VII.2016 – 2 экз.; **Хрущево**, обочина дороги, на спорыше, 11.V.2016 – 1 экз.; **Яблоново**, луг, на спорыше, 15.V.2013 – 1 экз.

*G. viridula* (DeGeer, 1775) листоед щавелевый [Цуриков, 2009 (**Плющань**, ур. **Бык**, **Лески**)]. **Лески**, берег р. Дон, кошение, 25.V.2008 – 1 экз.; 26.VII.2011 – 1 экз.; 12.V.2013 – 1 экз.; карьер, луг, кошение, 18.V.2011 – 2 экз.; усадьба, на щавеле, 3.V.2012 – 2 экз.; 9.VII.2012 – 2 экз.; 6.VI.2013 – 4 экз.; 13.V.2014 – 2 экз.; **Плющань**, опушка 18.V.2014 – 2 экз.

*Phratora* Chevrolat, 1836

*Ph. vulgatissima* (Linnaeus, 1758) листоед обыкновенный ивовый [Цуриков, 2009 (**Лески**), Мазуров, 2015 (**Плющань**)]. **Лески**, берег р. Дон, на листве ивы, 6.VI.2010 – 2 экз.; 12.V.2013 – 9 экз.; 20.VII.2014 – 7 экз.; 18–25.IX.2014 – 5 экз.; карьер, на листве ивы, 20.IV.2008 – 17 экз.; 2.VI.2011 – 1 экз.; 29.V.2012 – 2 экз.; 2–7.VII.2012 – 6 экз.; 11.IV.2013 – 1 экз.; 10.VII.2013 – 1 экз.; зимовка под корой соснового бревна, 22.III.2014 – 1 экз.; на листве тополя, 12.V.2014 – 2 экз.; ур. Сурки, зимовка под корой соснового бревна, 24.XI.2013 – 1 экз.; усадьба, 28.VII.2009 – 1 экз.; воздушная ловушка, 6.VI.2012 – 1 экз.; школа, луг, 16.V.2012 – 4 экз.; **Плющань**, на листве ивы, 18.V.2014 – 1 экз.; **Епанчино**, берег пруда, 21.V.2014 – 1 экз.

*Phaedon* Latreille, 1829

*Ph. cochleariae* (Fabricius, 1792) бабануха [Мазуров, 2015 (**Плющань**)]. **Лески**, берег р. Дон, на паслене сладкогорьком, 27.VI–1.VIII.2009 – 5 экз.; 6.VI.2010 – 3 экз.; карьер, берег пруда, 15.IV.2012 – 2 экз.; поселок, на листве хрена, 15.X.2012 – 1 экз.; 11.VII.2013 – 5 экз.; **Плющань**, берег р. Дон, 18.V.2014 – 1 экз.; 14.V.2015 – 2 экз.; **Волговской**, берег пруда, на листве ивы, 12.V.2015 – 1 экз.

*Prasocuris* Latreille, 1802

*P. marginella* (Linnaeus, 1758) [Цуриков, 2009 (как *Hydrothassa*, ур. **Бык**)].

\**P. junci* (Brahm, 1790). **Лески**, карьер, пруд, 10.IV.2010 – 1 экз.; в луже, 24.IV.2012 – 1 экз.; **Плющань**, берег р. Дон, на листве ивы, 23.VI.2016 – 2 экз.

\**P. phellandrii* (Linnaeus, 1758). **Лески**, Марьинский лес, берег пруда, 1.V.2012 – 1 экз.

*Chrysolina* Motschulsky, 1860

*Ch. tundralis* (Jacobson, 1910) листоед тундровый [Цуриков, 2009 (**Плющань**)].

*Ch. marginata* (Linnaeus, 1758) листоед каемчатый [Мазуров, 2015 (**Плющань**)]. **Лески**, карьер, песчаный склон, 7–28.X.2013 – 2 экз.; 25.IX.2014 – 1 экз.; поселок, обочина полевой дороги, 30.X.2010 – 3 экз.; 6–22.VI.2011 – 4 экз.; **Плющань**, опушка, 8.VI.2013 – 1 экз.

*Ch. staphylaea* (Linnaeus, 1758) листоед рыжий [Цуриков, 2009 (**Плющань**)].

*Ch. cerealis* (Linnaeus, 1767) листоед злаковый [Цуриков, 2009 (**Лески**)]. **Лески**, карьер, луг, 28.VII.2013 – 1 экз.; поселок, луг, 12.IX.2013 – 4 экз.; 28.V.2008 – 1 экз.; ур. Сурки, под корой тополя, 27.VII.2009 – 1 экз.; **Плющань**, на чабреце, 1.X.2016 – 1 экз.

*Ch. sturmi* (Westhoff, 1882) листоед фиолетовый [Цуриков, 2009 (**Плющань**, ур. **Бык**)]. **Лески**, берег р. Дон, 7–16.VIII.2009 – 5 экз.; луг вдоль железной дороги, под камнем, 18.IX–10.X.2010 – 3 экз.; на дороге, 3.VIII.2009 – 3 экз.; карьер, луг, 8.VII.2011 – 1 экз.; Марьинский лес, на дороге, 10.V.2010 – 1 экз.; 1.V.2011 – 2 экз.; поселок, на дороге, 28.V.2015 – 1 экз.; школа, под камнем, 26.V.2009 – 2 экз.; **Плющань**, поляна, 16.VII.2014 – 1 экз.; **Дрезгалово**, на дороге, 9.VI.2015 – 1 экз.; **Хрущево**, на обочине дороги, 22.VIII.2016 – 1 экз.

*Ch. polita* (Linnaeus, 1758) листоед полированный [Цуриков, 2009 (**Плющань**, **Лески**)]. **Лески**, берег р. Дон, 10.VII.2011 – 3 экз.; 26.VII.2015 – 2 экз.; 25.IV.2016 – 5 экз.; карьер, на листве ивы, 28.IV–11.V.2008 – 15 экз.; Марьинский лес, на листве лещины, 13.VI.2009 – 1 экз.; усадьба, на болгарском перце, 5.VI.2014 – 1 экз.; **Плющань**, устье р. Плющанка, 25.VI.2013 – 2 экз.; 30.V.2015 – 4 экз.; 19.VI.2016 – 2 экз.; ур. **Бык**, на листве ивы, 7.V.2017 – 2 экз.; **Волтовской**, на листве ивы, 12.VI.2016 – 1 экз.

*Ch. graminis* (Linnaeus, 1758) листоед травяной [Цуриков, 2009 (**Плющань**)]. **Лески**, берег р. Дон, 29.V.2009 – 1 экз.; 6.VI.2010 – 1 экз.

*Ch. fastuosa* (Scopoli, 1763) листоед ясноточный [Цуриков, 2009 (**Плющань, Лески**)]. **Лески**, луг вдоль железной дороги, на цветах, 7.VI.2010 – 6 экз.; карьер, 15.V.2008 – 7 экз.; Марьинский лес, опушка, 26.VI.2008 – 2 экз.; усадьба, на яснотке белой, 2.VI.2009 – 1 экз.; 24.V.2015 – 8 экз.; 12.VI.2016 – 3 экз.; **Плющань**, берег р. Плющанка, на яснотке белой, 21.VII.2014 – 5 экз.; 4–24.VI.2016 – 10 экз.

\**Ch. hyperici* (Forster, 1771) листоед зверобойный. **Лески**, карьер, на зверобое, 26.VI.2009 – 3 экз.

*Ch. susterai* Vechyné, 1950 [Цуриков, 2009 (**Плющань**)].

*Ch. varians* (Schaller, 1783) листоед изменчивый [Цуриков, 2009 (**Плющань, Лески**)]. **Лески**, карьер в луже, 20.IV.2008 – 2 экз.; луг, 26.V.2008 – 2 экз.; Марьинский лес, на дороге, 22.IX.2012 – 1 экз. 17.IV.2016 – 1 экз.; ур. Сурки, опушка, на зверобое, 12.VIII.2012 – 4 экз.; **Плющань**, опушка, на зверобое, 19.VI.2016 – 1 экз.; 23.VI.2016 – 2 экз.; **Волговской**, луг, на зверобое, 3.VI.2015 – 1 экз.; **Писарево**, на зверобое, 11.VIII.2016 – 1 экз.

*Ch. sanguinolenta* (Linnaeus, 1758) листоед узкоокаймленный [Цуриков, 2009 (**Плющань, Лески**)]. **Лески**, берег р. Дон, на свет ДРЛ, 25.IX.2014 – 1 экз.; 27.IV.2016 – 1 экз.; луг вдоль железной дороги, на дороге, 12.IX.2010 – 1 экз.; карьер, на дороге, 2.VI.2008 – 2 экз.; 17.VII.2009 – 1 экз.; 12.V.2014 – 1 экз.; 25.IX–5.X.2014 – 3 экз.; 28.IV.2015 – 1 экз.; 22.VI.2015 – 1 экз.; в луже, 24.IV.2012 – 1 экз.; поселок, клумба, 19.V.2007 – 1 экз.; усадьба, стена дома, 4.V.2015 – 1 экз.; школа, луг, 22.V.2013 – 1 экз.; 7.V.2014 – 1 экз.; **Красное**, клумба, 29.V.2016 – 1 экз.

*Ch. herbacea* (Duftschmid, 1825) листоед мятный [Мазуров, 2015 (**Плющань**)]. **Плющань**, склон, 16.VII.2014 – 2 экз.; 30.V.2015 – 1 экз.; 23.VI–9.VII.2016 – 2 экз.



\**Ch. limbata russiella* Bienkowski, Orlova-Bienkowskaja, 2012 листоед окаймленный. **Лески**, берег р. Дон, на свет ДРЛ, 10.VI.2015 – 1 экз.; карьер, на дороге, 2.V.2016 – 1 экз.

*Leptinotarsa* Chevrolat, 1836

*L. decemlineata* (Say, 1824) жук колорадский [Цуриков, 2009 (**Плющань**, **Лески**)]. **Лески**, повсеместно, ежегодный массовый вредитель картофеля, баклажанов; **Плющань**, на дороге, 11.IX.2016 – 1 экз.; ур. **Бык**, 7.V.2017 – 6 экз.; **Верхнее Брусланово**, 23.V.2017 – 1 экз.; **Волтовской**, берег пруда, 27.VI.2014 – 2 экз.; **Красное**, на дороге, 30.VIII.2016 – 4 экз.; **Малотроицкое**, в полете, 22–27.VI.2014 – 15 экз.; **Хрущево**, усадьба, 22.VIII.2016 – 6 экз.

\**Colaphellus* Weise, 1916

\**C. sophiae* (Schaller, 1783) листоед горчичный западный. **Лески**, луг вдоль железной дороги, на пижме, гулявнике, пастушьей сумке, 12.V.2011 – 1 экз.; 7–27.V.2012 – 10 экз.; карьер, на гулявнике, 23.V.2013 – 6 экз.

*Entomoscelis* Chevrolat, 1836

*E. adonidis* (Pallas, 1771) листоед рапсовый [Цуриков, 2009 (ур. **Бык**, **Лески**)]. **Лески**, карьер в луже, 28.IV.2008 – 1 экз.

*Timarcha* Latreille, 1829

*T. goettingensis* (Linnaeus, 1758) листоед бескрылый [Цуриков, 2009 (ур. **Бык**), 2014 (**Плющань**)]. **Лески**, луг вдоль железной дороги, овраг, под камнем, 12–18.IX.2010 – 2 экз.; Марьинский лес, на дороге, 22.IX.2012 – 1 экз.; 17.VIII.2013 – 1 экз.; 1.V.2016 – 2 экз.; **Плющань**, на дороге, 11.IX.2014 – 1 экз.; ур. **Бык**, на свет ДРЛ, 6.V.2017 – 1 экз.; **Писарево**, на свет ДРЛ, 14.VII.2016 – 1 экз.; **Хрущево**, на дороге, 21.IX.2016 – 1 экз.

*Galeruca* Geoffroy, 1762

*G. pomonae* (Scopoli, 1763) козявка короставниковая [Цуриков, 2009 (**Плющань**, **Лески**)]. **Лески**, луг вдоль железной дороги, под камнем, 25.VIII–13.IX.2011 – 2 экз.;

карьер, под камнем, 21.VI.2007 – 7 экз.; в луже, 22.IX.2008 – 1 экз.; ловушка с водкой "Беспохмельная", 28.IX.2009 – 1 экз.; на бодяке, 24.VI.2012 – 1 экз.; на дороге, 2–22.IX.2013 – 9 экз.; 3.VI.2014 – 6 экз.; 18.VI.2015 – 5 экз.; склон, 29.X.2013 – 4 экз.; Марьинский лес, на листве лопуха, 12–26.IX.2010 – 6 экз.; поселок, на дороге, 11.X.2013 – 3 экз.; ур. Сурки, овраг, на лопухе, васильке шероховатом, репешке, 6–18.VI.2010 – 21 экз.; 21.IX–10.X.2010 – 58 экз.

*G. tanacetii* (Linnaeus, 1758) листоед тысячелистниковый [Цуриков, 2009 (**Плющань, Лески**)]. **Лески**, луг вдоль железной дороги, на дороге, 14–22.VI.2009 – 31 экз.; карьер, песчаный склон, на дороге, на землянике, 17.VI.2008 – 5 экз.; 17–26.IX.2008 – 29 экз.; 7–11.VI.2010 – 11 экз.; 28.VIII–7.XI.2010 – 118 экз.; 30.VI.2011 – 1 экз.; 13.IX.2011 – 1 экз.; 5–15.X.2012 – 3 экз.; 21.VI.2013 – 1 экз.; 29.X.2013 – 2 экз.; 4.VIII.2014 – 2 экз.; 5–11.X.2014 – 10 экз.; 19.VII.2015 – 1 экз.; 4.XI.2015 – 7 экз.; 21–29.VII.2016 – 4 экз.; 19.IX.2016 – 4 экз.; Марьинский лес, опушка, 8.XI.2009 – 1 экз.; 26.IX–10.X.2010 – 17 экз.; 13.IX.2015 – 1 экз.; 21.VI.2016 – 1 экз.; поселок, на дороге, 13.IX.2015 – 2 экз.; ур. Сурки, луг, на репешке, 19–23.VI.2015 – 113 экз.; усадьба, в навозе, 3.VII.2009 – 1 экз.; **Плющань**, на дороге, 11.IX.2014 – 7 экз.; **Волтовской**, на дороге, 11.X.2014 – 1 экз.; 13.IX.2015 – 2 экз.

\**Galerucella* Crotch, 1873

\**G. nymphaeae* (Linnaeus, 1758). **Лески**, берег р. Дон, на листве ивы, 29.V.2009 – 1 экз.; 28.V.2014 – 7 экз.; 25.V.2016 – 1 экз.; р. Дон, на листьях кубышки желтой, 3.VIII.2009 – 4 экз.; 24.VI.2010 – 2 экз.; 6–15.VII.2011 – 70 экз.; 28.VII.2012 – 3 экз.; 27.VII.2015 – 1 экз.; **Клевцово**, берег пруда, на листве ивы, 13.IX.2015 – 1 экз.

\**G. lineola* (Fabricius, 1781) листоед ильмовый. **Лески**, берег р. Дон, на листве ивы, 12.V.2013 – 7 экз.; карьер, на соцветии ивы, 20.IV.2012 – 1 экз.; Марьинский лес, берег

пруда, 1.V.2012 – 1 экз.; усадьба, стена дома, 23.VIII.2012 – 1 экз.; школа, на соцветии клевера, 12.X.2011 – 2 экз.; на заборе, 20–24.IV.2012 – 22 экз.

\**G. pusilla* (Duftschmid, 1825). **Лески**, карьер, берег пруда, 15.IV.2010 – 1 экз.; 12.V.2010 – 67 экз.; 15–22.IV.2013 – 51 экз.; 10.VII.2013 – 4 экз.; р. Дон, на листьях кубышки желтой, 6.VII.2011 – 1 экз.; **Плющань**, берег р. Дон, 14.V.2015 – 4 экз.

\**G. tenella* (Linnaeus, 1761). **Лески**, карьер, на землянике, 20.V.2017 – 1 экз.

*Pyrrhalta* Joannis, 1865

*P. viburni* (Paykull, 1799) козявочка калинная, листогрыз калинный [Цуриков, 2009 (**Плющань**)]. **Лески**, луг вдоль железной дороги, на листе калины, 4.VIII.2009 – 1 экз.; Марьинский лес, на листе калины, 23.VII–2.VIII.2009 – 8 экз.

\**Agelastica* Chevrolat, 1836

\**A. alni* (Linnaeus, 1758) листоед ольховый. **Лески**, карьер, на листе ольхи, 20.V.2009 – 2 экз.

*Luperus* Geoffroy, 1762

*L. flavipes* (Linnaeus, 1767) листогрыз желтоногий [Цуриков, 2009 (**Плющань**, ур. **Бык**, **Лески**)]. **Лески**, луг вдоль железной дороги, кошение, 9.VI.2011 – 1 экз.; на листе американского клена, 6.VI.2011 – 1 экз.; карьер, луг, 9–24.VI.2012 – 4 экз.; Марьинский лес, на листе дуба, 29.V.2011 – 1 экз.; ур. Сурки, на листе клена платановидного, 21.V.2010 – 2 экз.; усадьба, 19.V.2007 – 2 экз.

*L. xantopoda* (Schrank, 1781) лупер садовый [Цуриков, 2009 (ур. **Бык**, **Лески**)]. **Лески**, берег р. Дон, на листе ивы, 28.V–18.VI.2014 – 4 экз.; поселок, листва вяза, 22.VI.2009 – 1 экз.; ур. Сурки, на конском щавеле, 28.V–2.VI.2010 – 2 экз.; усадьба, 19–27.V.2007 – 16 экз.; школа, на заборе, 29.V.2014 – 10 экз.

*Phyllobrotica* Chevrolat, 1836

*Ph. quadrimaculata* (Linnaeus, 1758) [Цуриков, 2009 (**Лески**)]. **Лески**, карьер, берег пруда, 10.VII.2013 – 7 экз.; берег р. Дон, кошение, 3.VII–10.VIII.2008 – 3 экз.

*Altica* Geoffroy, 1762

*A. quercetorum* Foudras, 1861 блошка дубовая [Цуриков, 2009 (**Плющань**, ур. **Бык**, **Лески**)]. **Лески**, берег р. Дон, на свет ДРЛ, 4.VIII.2014 – 1 экз.; берег, 26.VI.2014 – 1 экз.; 29.V.2016 – 1 экз.; луг, на спорыше, 13.IX.2013 – 11 экз.; карьер, берег пруда, 18.V.2011 – 4 экз.; 5.VII.2011 – 1 экз.; 15.IV.2012 – 6 экз.; Марьинский лес, на листве дуба, 25.VI.2007 – 1 экз.; 19.IV.2014 – 1 экз.; 6.VI.2014 – 1 экз.; на стволе березы, 3.V.2009 – 1 экз.; 18.IV.2010 – 1 экз.; 1.V.2016 – 1 экз.; берег пруда, 19.IV.2011 – 1 экз.; 11.IV.2015 – 1 экз.; на листве орешника, 10.V.2012 – 1 экз.; 19.VIII.2012 – 1 экз.; ур. Сурки, на цветах, 18.VI.2011 – 2 экз.; усадьба, на свет 100v, 17.VII.2013 – 1 экз.; **Плющань**, на листве дуба, 18.V.2014 – 11 экз.; 11.IX.2014 – 2 экз.; 4–16.V.2015 – 8 экз.; 2.VIII.2015 – 2 экз.; на свет ДРЛ, 18.VIII–10.IX.2016 – 5 экз.; ур. **Бык**, на листве дуба, 6.V.2017 – 4 экз.; **Волтовской**, дубрава, 10.IX.2015 – 1 экз.; **Гребенкино**, берег пруда, 9.V.2016 – 4 экз.; **Писарево**, луг, 6.V.2016 – 3 экз.; на свет ДРЛ, 14.VII.2016 – 1 экз.

*Aphthona* Chevrolat, 1836

\**A. franzi* Heikertinger, 1944. **Лески**, усадьба, на почве, 27.IV.2015 – 1 экз.

*A. gracilis* Falderman, 1837 [Цуриков, 2009 (**Плющань**)]. **Лески**, усадьба, 22.VIII.2012 – 1 экз.

\**A. nigriscutis* Foudras, 1860. **Лески**, луг вдоль железной дороги, 20.VI.2015 – 1 экз.; карьер, луг, 9.VI.2013 – 2 экз.; **Плющань**, опушка, 30.V.2015 – 1 экз.

*A. nonstriata* (Goeze, 1777) [Цуриков, 2009 (**Плющань**, ур. **Бык**, **Лески**)]. **Лески**, луг вдоль железной дороги, почвенная ловушка, 12.VI.2012 – 1 экз.; **Плющань**, пойма р.

Плющанка, 21.VII.2014 – 1 экз.; **Волговской**, луг, 3.VI.2015 – 1 экз.

*A. pallida* (Bach, 1859) [Цуриков, 2009 (**Плющань**)]. **Плющань**, пойма р. Плющанка, 11.IX.2014 – 16 экз.; 4.VI.2016 – 1 экз.

*Batophila* Foudras, 1860

*B. fallax* Weise, 1888 блошка малинная ложная [Цуриков, 2009 (**Плющань**, **Лески**)]. **Лески**, луг вдоль железной дороги, кошение, 14.V.2012 – 1 экз.; усадьба, на малине, 18.IV.2008 – 1 экз.; 9.VII.2009 – 1 экз.; **Плющань**, опушка, 18.V.2014 – 4 экз.; 4.V.2015 – 1 экз.; **Писарево**, луг, 5.VI.2016 – 1 экз.

*Chaetocnema* Stephens, 1831

*Ch. aridula* (Gyllenhal, 1827) блошка большая стеблевая хлебная [Цуриков, 2014 (**Плющань**)]. **Лески**, берег р. Дон, кошение, 28.VI.2010 – 1 экз.; 4.IX.2010 – 1 экз.; 26.VII.2011 – 1 экз.; луг вдоль железной дороги, кошение, 23.VIII.2009 – 1 экз.; ловушка с водой, 14.XI.2010 – 1 экз.; карьер в луже, 15.IV.2013 – 1 экз.; луг, 25.VII.2013 – 1 экз.; 7.X.2013 – 1 экз.; ур. Сурки, озимая пшеница, 18.IV.2009 – 1 экз.; луг, 8–17.VII.2013 – 4 экз.; усадьба, стена дома, 17.VI.2011 – 1 экз.; 11.V.2014 – 1 экз.; **Плющань**, пойма р. Плющанка, 21.VII.2014 – 1 экз.

*Ch. compressa* (Letzner, 1847) [Цуриков, 2014 (**Плющань**)]. **Лески**, карьер, в мусоре, 26.III.2017 – 1 экз.; школа, на пне березы с соком, 4.V.2016 – 1 экз.

*Ch. hortensis* (Geoffroy, 1785) [Цуриков, 2014 (**Плющань**)].

*Ch. breviscula* (Faldermann, 1837) блошка южная свекловичная [Мазуров, 2015 (**Плющань**)]. **Лески**, усадьба, на пне яблони, 11.IV.2012 – 1 экз.; **Плющань**, пойма р. Плющанка, 11.IX.2014 – 1 экз.

*Ch. concinna* (Marsham, 1802) [Цуриков, 2014 (**Плющань**)]. **Лески**, карьер, берег пруда, 19.III.2015 – 4 экз.;

7.IV.2016 – 1 экз.; Марьинский лес, опушка, 10.IX.2016 – 1 экз.

*Ch. picipes* Stephens, 1831 [Цуриков, 2009 (как *laevicollis*, **Плющань, Засосенка, Лески**)]. **Лески**, берег р. Дон, на свет ДРЛ, 18.VII.2010 – 1 экз.; 12.VIII.2010 – 1 экз.; 10.VIII.2015 – 1 экз.; на песке, 8.VII.2012 – 1 экз.; карьер, под камнем, 2.IV.2008 – 1 экз.; на гнилой шишке сосны, 9.XII.2008 – 1 экз.; берег пруда, 17.IV.2011 – 4 экз.; 23.IX.2011 – 1 экз.; Марьинский лес, на крапиве, 4.IX.2011 – 3 экз.; усадьба, стена дома, 20.X.2009 – 1 экз.

\**Ch. semicoerulea* (Koch, 1803). **Лески**, берег р. Дон, на листве ивы, 1.VI.2009 – 1 экз.; 25.V.2016 – 1 экз.; карьер, луг, 12.V.2013 – 1 экз.; поселок, на листве хрена, 4.IX.2010 – 1 экз.

*Crepidodera* Chevrolat, 1836

*C. aurata* (Marsham, 1802) блошка золотистая [Цуриков, 2009 (**Плющань, Лески**)]. **Лески**, берег р. Дон, на листве ивы, 13.VII.2009 – 1 экз.; 12.V.2013 – 9 экз.; 28.V–6.VI.2014 – 8 экз.; 6.IX.2014 – 2 экз.; луг вдоль железной дороги, на листве ивы, 29.V.2016 – 1 экз.; карьер, на листве ивы, 12.IV.2008 – 19 экз.; 27.IV.2015 – 1 экз.; 17–19.VII.2015 – 5 экз.; на листве тополя, 8.V.2013 – 8 экз.; на дороге, 18.IV.2014 – 1 экз.; ур. Сурки, на листве осины, 19.VI.2015 – 3 экз.; усадьба, на листве тополя, 10.V.2009 – 1 экз.; 15.VI.2011 – 21 экз.; воздушная ловушка, 12.V.2014 – 1 экз.; **Плющань**, пойма р. Плющанка, на листве ивы, 14.V.2015 – 3 экз.; **Волговской**, на листве ивы, 27.VI.2014 – 1 экз.; 21.V.2015 – 3 экз.; 3.V.2016 – 3 экз.

*C. fulvicornis* (Fabricius, 1792) блошак желтоусый ивовый [Цуриков, 2009 (**Плющань**)]. **Лески**, луг вдоль железной дороги, на листве тополя, 1.VI.2012 – 5 экз.; карьер, на листве ивы, 4.V.2010 – 1 экз.; 19.VII.2015 – 2 экз.; 25.V.2016 – 3 экз.; Марьинский лес, опушка, 16.VII.2012 – 1 экз.; 10.IX.2016 – 1 экз.; ур. Сурки, опушка, на листве осины,

16.VI.2013 – 1 экз.; 19.VI.2015 – 14 экз.; **Волговской**, на листе ивы, 21.V–2.VI.2015 – 11 экз.; 15.IX.2015 – 2 экз.

*Derocrepis* Weise, 1886

*D. rufipes* (Linnaeus, 1758) [Цуриков, 2009 (**Плющань**, **Лески**)]. **Лески**, поселок, на шток-розе, хотьме, калашнике, 19.V.2007 – 6 экз.; 22.V–2.VII.2010 – 37 экз.; 15.VI–16.VII.2011 – 66 экз.; 12–23.VI.2012 – 12 экз.; 2–14.VI.2014 – 7 экз.; **Плющань**, дубрава, на цветах, 14.V.2015 – 2 экз.

\**Dibolia* Latreille, 1829

\**D. schillingii* Letzner, 1847. **Лески**, ур. Сурки, луг, на шалфее, 17.V.2011 – 1 экз.; 31.V.2016 – 23 экз.

*Epitrix* Foudras, 1861

*E. pubescens* (Koch, 1803) [Цуриков, 2009 (**Плющань**)].

*Longitarsus* Latreille, 1829

\**L. atricillus* (Linnaeus, 1760). **Лески**, карьер, луг, 29.IV.2013 – 1 экз.; 17–25.III.2015 – 7 экз.; усадьба, 28.IV.2010 – 1 экз.; **Писарево**, на опушке, 6.V.2016 – 2 экз.

\**L. brunneus* (Duftschmid, 1825). **Лески**, луг вдоль железной дороги, кошение, 23.VIII.2009 – 1 экз.

*L. echii* (Koch, 1803) [Цуриков, 2009 (**Лески**)]. **Лески**, берег р. Дон, на свет ДРЛ, 21.IV.2012 – 1 экз.; карьер, свалка, на шифере, 2.IV.2008 – 19 экз.; луг, 20.IV–2.V.2012 – 63 экз.; 30.IX–19.X.2012 – 17 экз.; 13–30.IV.2013 – 61 экз.; 22.III–18.IV.2014 – 25 экз.; 25.III.2015 – 3 экз.; 5.IV.2016 – 14 экз.; Марьинский лес, опушка, кошение, 22.VI.2010 – 2 экз.; ур. Сурки, луг, на синяке, 28.IV.2013 – 2 экз.

\**L. flavicornis* (Stephens, 1831). **Лески**, карьер в луже, 19.X.2012 – 1 экз.

*L. longipennis* Kutschera, 1863 [Цуриков, 2014 (**Плющань**)]. **Лески**, луг вдоль железной дороги, кошение, 26.VI.2012 – 1 экз.; 2.IX.2016 – 1 экз.

\**L. lycopi* (Foudras, 1860). **Лески**, берег р. Дон, на мяте, 25.V.2016 – 1 экз.

\**L. medvedevi* Shapiro, 1956. **Лески**, берег р. Дон, на свет ДРЛ, 21.IV.2012 – 4 экз.; 20.IV.2013 – 1 экз.; карьер, склон, 14.IV.2012 – 11 экз.; 11.IV.2013 – 5 экз.; 22.III–6.IV.2014 – 5 экз.

*L. melanocephalus* (DeGeer, 1775) [Цуриков, 2009 (**Плющань**, ур. **Бык**, **Лески**)]. **Лески**, карьер, в мусоре, 10.IV.2008 – 4 экз.

\**L. nasturtii* (Fabricius, 1792). **Лески**, карьер, луг, на почве, 21.IV.2014 – 1 экз.

\**L. nigrofasciatus* (Goeze, 1777). **Лески**, луг вдоль железной дороги, кошение, 7.VII.2011 – 1 экз.

*L. noricus* Leonardi, 1976 [Цуриков, 2009 (**Лески**)]. **Лески**, берег р. Дон, на свет ДРЛ, 29.VII–3.VIII.2010 – 2 экз.; 22.VIII.2015 – 1 экз.; Марьинский лес, опушка, 16.VI.2008 – 12 экз.; усадьба, на глухой крапиве, 14–28.IX.2012 – 3 экз.; на полыни горькой, 8.VII.2016 – 3 экз.

*L. pellucidus* (Foudras, 1860) [Цуриков, 2014 (**Плющань**)]. **Лески**, карьер в луже, 19.X.2012 – 1 экз.

\**L. quadriguttatus* (Pontoppidan, 1763). **Лески**, ур. Сурки, луг, кошение, 10.VIII.2012 – 1 экз.

\**L. rubiginosus* (Foudras, 1860). **Лески**, луг, на синяке, 13.IX.2009 – 1 экз.

*L. salviae* Gruev, 1975 [Цуриков, 2014 (**Плющань**)]. **Лески**, Марьинский лес, опушка, на шалфее, 17–28.VIII.2016 – 8 экз.

*L. tabidus* (Fabricius, 1775) [Цуриков, 2009 (**Плющань**, **Лески**)]. **Лески**, берег р. Дон, на свет ДРЛ, 24.VIII–15.IX.2010 – 3 экз.; 3–31.VIII.2011 – 2 экз.; 17.X.2012 – 1 экз.; 25.VII.2016 – 1 экз.; луг вдоль железной дороги, на синяке, коровяке, 24.X–14.XI.2010 – 7 экз.; 12.VIII.2012 – 4 экз.; карьер, на коровяке, 4.VIII.2009 – 2 экз.; 19.X.2009 – 2 экз.; 11–14.V.2012 – 13 экз.; –21.X.3.XI.2012 – 24 экз.; 15–27.V.2013 – 24 экз.; 13–29.X.2013 – 3 экз.; 25.IX.2014 – 1 экз.; 12.IX–16.X.2015 – 13 экз.; песчаный склон у моста,



22.Ш.2014 – 2 экз.; на шалфее, 24.ІХ.2011 – 1 экз.; на крестовнике, 8.Ш.2016 – 1 экз.; усадьба, 10.У.2008 – 1 экз.

*L. anchusae* (Раукулл, 1799) [Цуриков, 2009 (Плющань, Лески)]. Лески, карьер, в мусоре, 20.ІУ.2008 – 31 экз.; луг; 21.ІУ.2014 – 1 экз.; 9.У.2015 – 1 экз.; 8.У.2015 – 1 экз.; Марьинский лес, берег пруда, 23.Ш.2011 – 1 экз.; опушка, 25.У.2015 – 1 экз.; ур. Сурки, луг, кошение, 16.Ш.2011 – 2 экз.; усадьба, на соцветиях одуванчика, 11–30.ІУ.2009 – 3 экз.; Плющань, на свет ДРЛ, 4.У.2015 – 1 экз.; Писарево, на опушке и на свет ДРЛ, 6.У.2016 – 10 экз.

*Neocrepidodera* Heikertinger, 1911

\**N. crassicornis* (Faldermann, 1837). Писарево, на цветах, 14.Ш.2016 – 2 экз.

*N. ferruginea* (Scopoli, 1763) блошка ржаво-красная [Цуриков, 2009 (Плющань, Лески)]. Лески, берег р. Дон, на свет ДРЛ, 26.У.2011 – 1 экз.; р. Дон, на листьях кубышки желтой, 11.Ш.2010 – 1 экз.; 6.Ш.2011 – 2 экз.; луг вдоль железной дороги, кошение, 26.У.2014 – 1 экз.; карьер, луг, 2.ІХ.2008 – 1 экз.; 18.Ш.2011 – 3 экз.; ур. Сурки, луг, 10.Ш.2012 – 1 экз.

\**N. transversa* (Marsham, 1802). Лески, берег р. Дон, на свет ДРЛ, 28.У.2010 – 1 экз.; 5–26.У.2011 – 2 экз.; 7.Ш.2012 – 1 экз.; школа, на свет 100v, 7.Ш.2013 – 1 экз.

*Phyllotreta* Chevrolat, 1836

\**Ph. armoraciae* Koch, 1803 блошка хреновая. Лески, усадьба, воздушная ловушка, 28.ІУ.2015 – 1 экз.; 13.ІУ.2016 – 1 экз.; стена дома, 11.У.2015 – 2 экз.; 16–20.ІХ.2015 – 6 экз.

*Ph. atra* (Fabricius, 1775) блошка черная [Цуриков, 2009 (Лески), 2014 (Плющань)]. Лески, берег р. Дон, на свет ДРЛ, 17.Х.2012 – 1 экз.; луг вдоль железной дороги, на пижме, 12.У.2011 – 1 экз.; 27.У.2012 – 2 экз.; на икотнике, 2.Ш.2016 – 1 экз.; карьер в луже, 24.ІУ.2012 – 1 экз.; 19.Ш.2015 – 1 экз.; луг, 27.ІУ.2013 – 14 экз.; Марьинский лес, опенок, 5.Х.2011 – 1 экз.; усадьба, на редисе, капусте,

редьке, 29.VI–28.VII.2007 – 139 экз.; 17.VIII–29.IX.2008 – 311 экз.; 14.VII.2009 – 89 экз.; 25.VII.2011 – 32 экз.; 11–25.IV.2016 – 34 экз.; 29.IX–6.X.2016 – 45 экз.; зимовка в корне полыни обыкновенной, 9.IV.2009 – 1 экз.; на листве хрена, 25.IX–17.X.2010 – 5 экз.; стена дома, 23.VII.2012 – 1 экз.; 12.III–27.IV.2016 – 9 экз.; на свет 100v, 20.VII.2013 – 2 экз.; 10.VIII.2013 – 2 экз.; 28.IV.2015 – 1 экз.; 13.IV.2016 – 2 экз.; воздушная ловушка, 12.V.2015 – 2 экз.; 27.VIII.2015 – 2 экз.; **Плющань**, опушка, 18.V.2014 – 2 экз.; 11.VIII.2014 – 1 экз.; 4.V.2015 – 1 экз.; **Хрущево**, усадьба, 22.VIII.2016 – 1 экз.

\**Ph. cruciferae* (Goeze, 1777) блошка южная. **Лески**, берег р. Дон, на свет ДРЛ, 28.VI–3.VIII.2010 – 53 экз.; 15.VII.2011 – 9 экз.; 17.VII–4.VIII.2014 – 4 экз.; карьер, луг, 17.IV.2013 – 1 экз.; усадьба, на свет 100v, 31.VII.2009 – 1 экз.

*Ph. nemorum* (Linnaeus, 1758) блошка светлоногая [Цуриков, 2009 (**Плющань**, **Лески**)]. **Лески**, усадьба, на редисе, редьке, 22.VI.2007 – 11 экз.; 1.VII.2008 – 7 экз.; 24.VI–14.VII.2009 – 5 экз.; 27.VIII.2016 – 1 экз.; 6.X.2016 – 1 экз.

\**Ph. nigripes* (Fabricius, 1775) блошка синяя. **Лески**, карьер в луже, 16.IV.2009 – 1 экз.; 17.X.2012 – 1 экз.; песчаный склон у моста, 22.III.2014 – 1 экз.; усадьба, на крапиве двудомной, 5.VII.2016 – 2 экз.

*Ph. striolata* (Illiger, 1803) блошка выямчатая [Цуриков, 2009 (**Плющань**)].

*Ph. undulata* Kutschera, 1860 блошка волнистая [Цуриков, 2009 (**Лески**)]. **Лески**, берег р. Дон, на свет ДРЛ, 28.VI–18.VIII.2010 – 35 экз.; 15–24.VII.2011 – 7 экз.; луг вдоль железной дороги, 17.IV.2011 – 1 экз.; карьер, ловушка с вином, 28.VII.2012 – 1 экз.; кошение, 15.IV–16.VIII.2012 – 114 экз.; 11–30.IV.2013 – 4 экз.; 17.III.2015 – 2 экз.; Марьинский лес, ловушка с вином, 21.V.2010 – 2 экз.; на соцветиях сныти, 16–22.VII.2012 – 46 экз.; 2.V.2013 – 6 экз.;

усадыба, на редисе, редьке, 29.VI–14.VII.2009 – 927 экз.; 4.VII.2010 – 6 экз.; 11.V–16.VI.2016 – 528 экз.; на листве хрена, 25.IX.2010 – 2 экз.; на капусте, 25.VII.2011 – 2 экз.

*Ph. vittula* (L. Redtenbacher, 1849) блошка хлебная полосатая [Цуриков, 2009 (**Плющань**)]. **Лески**, берег р. Дон, на свет ДРЛ, 8–18.VII.2010 – 2 экз.; 20.IV.2013 – 1 экз.; 8.VII.2015 – 3 экз.; кошение, 25.V.2016 – 12 экз.; карьер, луг, 11–30.IV.2013 – 514 экз.; 11–18.VIII.2015 – 132 экз.; 7.IV–12.V.2016 – 78 экз.; Марьинский лес, на соцветиях сныти, 21.V.2010 – 1 экз.; 2.V.2013 – 10 экз.; почвенная ловушка, 7.IV.2014 – 1 экз.; усадыба, на свет 100v, 13.VIII.2011 – 4 экз.; 12.VII.2013 – 1 экз.; на капусте, 25.VII.2011 – 16 экз.; 19.IV.2013 – 5 экз.; 13–19.IV.2015 – 17 экз.; 11–24.IX.2015 – 7 экз.; 12.IV–2.V.2016 – 232 экз.; 30.VI–13.VIII.2016 – 454 экз.; 2–6.IX.2016 – 346 экз.; **Плющань**, опушка, 16–21.VII.2014 – 13 экз.; 4.V.2015 – 5 экз.; на свет ДРЛ, 2.VII.2015 – 5 экз.; **Писарево**, опушка, 6.V.2016 – 9 экз.

*Podagrica* Chevrolat, 1836

*P. fuscicornis* (Linnaeus, 1767) [Цуриков, 2009 (**Плющань**, **Лески**, ур. **Сокольская гора**)]. **Лески**, усадыба, 24.VI.2007 – 1 экз.; 13.VI.2016 – 1 экз.

*Psylliodes* Latreille, 1829

*P. affinis* (Paykull, 1799) блошка картофельная [Цуриков, 2009 (**Плющань**)]. **Лески**, берег р. Дон, кошение, 18.VI.2015 – 1 экз.

*P. chalconera* (Illiger, 1807) [Цуриков, 2009 (**Плющань**)]. **Лески**, берег р. Дон, на листве ивы, 9.VII.2014 – 1 экз.; карьер в луже, 17.X.2012 – 1 экз.; **Плющань**, на песке, 10.IV.2016 – 1 экз.

*P. hyoscyami* (Linnaeus, 1758) блошка блекотная [Цуриков, 2009 (**Лески**)]. **Лески**, карьер, песчаный склон у моста, 20.X.2007 – 2 экз.

*P. tricolor* Weise, 1888 [Цуриков, 2009 (**Лески**)]. **Лески**, карьер, песчаный склон у моста, 20.X.2007 – 3 экз.

*\*Cheilotoma* Chevrolat, 1836

*\*Ch. musciformis* (Goeze, 1777). **Лески**, карьер, 25.V.2011 – 12 экз.; 3.VI.2012 – 1 экз.

*Clytra* Laicharting, 1781

*C. laeviuscula* Ratzeburg, 1837 [Цуриков, 2009 (**Лески**), Мазуров, 2015 (**Плющань**)]. **Лески**, берег р. Дон, на листве ивы, 25.VI.2008 – 2 экз.; 3.VI.2012 – 1 экз.; 26.VI–12.VII.2014 – 39 экз.; **Плющань**, берег р. Дон, на листве ивы, 25.VI.2009 – 2 экз.; 27.VI.2011 – 12 экз.; 25.VI.2013 – 8 экз.; 23.VI.2016 – 1 экз.

*C. quadripunctata* (Linnaeus, 1758) клитра четырехточечная [Мазуров, 2015 (**Плющань**)]. **Лески**, ур. Сурки, луг, 21.V.2010 – 1 экз.; **Плющань**, дубрава 18.V.2014 – 1 экз.; 14.V.2015 – 1 экз.; 23.VI.2016 – 1 экз.

*Coptocephala* Chevrolat, 1836

*C. linnaeana* Petitpierre & Alonso-Zarazaga, 2000 скрытноголовка однополосая, крупноглав перевязанный [Цуриков, 2009 (как *quadrimaculata*, **Лески**)]. **Лески**, луг вдоль железной дороги, на спарже, 3.VIII.2009 – 3 экз.; карьер, на жабрице порезниковой, 29.VI.2008 – 269 экз.; 17.VII.2009 – 19 экз.; 25.VI–3.VII.2010 – 65 экз.; 7.VIII.2010 – 9 экз.; 7–31.VII.2011 – 14 экз.; 19.VII.2012 – 1 экз.; 1.VII.2013 – 3 экз.; 29.VI.2014 – 5 экз.; 19.VII.2015 – 1 экз.

*Labidostomis* Chevrolat, 1836

*\*L. cyanicornis* (Germer, 1822) крупночелюстник синеусый. **Лески**, берег р. Дон, 9.VII.2014 – 1 экз.; карьер, луг, кошение, 6.VII.2009 – 5 экз.; 8.VII.2016 – 1 экз.; Марьинский лес, опушка, кошение, 12.VI.2013 – 1 экз.

*L. lepida* Lefèvre, 1872 [Цуриков, 2009 (**Плющань**, **Лески**)]. **Лески**, карьер, 24.VI.2007 – 1 экз.; **Плющань**, берег р. Дон, на листве ивы, 23.VI.2016 – 9 экз.

*L. longimana* (Linnaeus, 1760) листоед длиннорукий [Цуриков, 2009 (ур. **Бык**, **Лески**), 2014 (**Плющань**)]. **Лески**, берег р. Дон, 9.VII.2014 – 1 экз.; карьер, на листве ивы, 26.VI.2006 – 1 экз.; ур Сурки, овраг, на конском щавеле, 7–

18.VI.2010 – 3 экз.; 18.VI–2.VII.2011 – 104 экз.; 24.VI.2012 – 1 экз.

*L. pallidipennis* (Gebler, 1830) листоед ивовый палевый [Мазуров, 2015 (**Плющань**)]. **Плющань**, пойма р. Плющанки, на конском щавеле, 8.VI.2013 – 1 экз.

*Smaragdina* Chevrolat, 1836

*S. affinis* (Illiger, 1794) [Цуриков, 2009 (**Лески**), 2014 (**Плющань**)]. **Лески**, берег р. Дон, на листве ивы, 30.V.2016 – 2 экз.; карьер, на листве тополя, 26.V.2013 – 1 экз.; Марьинский лес, опушка, кошение, 8.VI.2008 – 1 экз.; 22.V.2016 – 2 экз.; на осоте лиловом, 17.V.2012 – 1 экз.; 5.VI.2013 – 1 экз.; поселок, на листве боярышника, 25.V.2011 – 1 экз.; усадьба, на соцветиях одуванчика, 17.V.2009 – 1 экз.; школа, луг, 25.V.2013 – 1 экз.; **Волтовской**, берег пруда, на листве ивы, 6.VI.2016 – 1 экз.

*S. salicina* (Scopoli, 1763) [Цуриков, 2009 (**Плющань**)]. **Лески**, Марьинский лес, опушка, 4.VI.2015 – 1 экз.; **Плющань**, берег р. Дон, на листве ивы, 18.V.2014 – 1 экз.; 14.V.2015 – 1 экз.; **Волтовской**, берег пруда, на листве ивы, 21.V.2015 – 6 экз.; 6.VI.2016 – 1 экз.

*Cryptocephalus* Geoffroy, 1762

*C. apicalis* Gebler, 1830 [Цуриков, 2009 (**Засосенка**)].

\**C. fulvus* (Goeze, 1777) скрытноглав темно-желтый. **Лески**, усадьба, 10.VII.2010 – 1 экз.; **Плющань**, опушка, 30.V.2015 – 1 экз.

\**C. planifrons* Weise, 1882. **Лески**, ур. Сурки, луг, кошение, 5.V.2010 – 2 экз.; 25.VI.2013 – 1 экз.; Марьинский лес, опушка 21.VI.2016 – 1 экз.

*C. pygmaeus* Fabricius, 1792 [Цуриков, 2014 (**Плющань**)].

\*\**C. androgyne* Marseul, 1875. **Лески**, карьер, на листве ивы, 29.V.2012 – 1 экз.

*C. anticus* Suffrian, 1848 [Цуриков, 2009 (ур. **Бык**)]. **Лески**, берег р. Дон, кошение, 16.V–22.VI.2012 – 13 экз.; луг

вдоль железной дороги, на осоте лиловом, нивянке, васильке шероховатом, 6.VI.2010 – 1 экз.; 22.V–3.VI.2011 – 17 экз.; 2–7.VII.2011 – 5 экз.; 16.V–22.VI.2012 – 10 экз.; 1.VI.2016 – 1 экз.; Марьинский лес, опушка, 8.VII.2013 – 1 экз.; 15.VI.2015 – 2 экз.; усадьба, на полыни обыкновенной, одуванчике, 20–29.V.2011 – 4 экз.; 31.V–16.VI.2013 – 4 экз.; **Плющань**, опушка, 30.V.2015 – 3 экз.; **Волговской**, луг, на осоте лиловом, 12.VI.2014 – 3 экз.

*C. bameuli* Duhaldeborde, 1999 [Цуриков, 2009 (**Плющань**, **Лески**)]. **Лески**, луг вдоль железной дороги, на шалфее, клубнике, конском щавеле, молочае, 16.V–7.VI.2010 – 15 экз.; 17.V–2.VII.2011 – 18 экз.; 29.V.2016 – 2 экз.; карьер, луг, кошение, 19.V–31.VII.2007 – 34 экз.; 24.V–6.VII.2008 – 2 экз.; 22.V–29.VII.2009 – 11 экз.; на клубнике, 18.V–3.VI.2012 – 26 экз.; 23.V–16.VI.2013 – 16 экз.; 1.VI.2014 – 2 экз.; Марьинский лес, опушка, кошение, 29.V.2011 – 13 экз.; 4.VI.2013 – 3 экз.; ур. Сурки, на клубнике, 16.V–7.VI.2010 – 7 экз.; **Плющань**, опушка, кошение, 18.V.2014 – 3 экз.; склон, 14–30.V.2015 – 9 экз.; **Волговской**, луг, 3.VI.2015 – 1 экз.

*C. bipunctatus* (Linnaeus, 1758) скрытоглав двуточечный [Цуриков, 2009 (ур. **Бык**, **Лески**), 2014 (**Плющань**)]. **Лески**, луг вдоль железной дороги, 19.VI.2013 – 2 экз.; карьер, на клубнике, конском щавеле, цикории, лапчатке гусиной, шиповнике, 19.V.2007 – 8 экз.; 2.VI.2008 – 1 экз.; 5–12.VI.2009 – 14 экз.; 18.V–5.VII.2011 – 27 экз.; 25.V–24.VI.2012 – 27 экз.; 26.V–15.VI.2013 – 17 экз.; 1.VI.2014 – 3 экз.; Марьинский лес, опушка, 29.V–19.VI.2013 – 13 экз.; 11.VI.2015 – 2 экз.; 22.V.2016 – 1 экз.; ур. Сурки, на клубнике, 21.V–2.VI.2010 – 49 экз.; **Плющань**, склон, 16.VII.2014 – 1 экз.; 30.V.2015 – 2 экз.; 4.VI.2016 – 1 экз.; **Волговской**, луг, на клубнике, 12.VI.2014 – 5 экз.; 6.V.2015 – 1 экз.; **Писарево**, луг, 14.VII.2016 – 2 экз.; **Сергеевское**, усадьба, на клубнике, 8.V.2017 – 1 экз.

*C. cordiger* (Linnaeus, 1758) скрытноглав сердцевидный [Мазуров, 2015 (**Плющань**)]. **Лески**, берег р. Дон, на листве ивы, 8.VI.2015 – 1 экз.; луг вдоль железной дороги, 9.VI.2012 – 1 экз.; карьер, 25.V–18.VI.2011 – 4 экз.; Марьинский лес, опушка, кошение, 24–27.V.2009 – 3 экз.; на листве дуба, 29.V.2011 – 1 экз.; 20.V.2012 – 2 экз.; 28.V–15.VI.2015 – 3 экз.; ур. Сурки, на землянике, 21.V.2010 – 1 экз.; **Плющань**, дубрава, 29.V.2009 – 1 экз.; 30.V.2015 – 1 экз.; **Волтовской**, берег пруда, на листве осины, 21.V–6.VI.2015 – 2 экз.; ур. **Бык**, кошение по листве кустарников, 26.V.2017 – 2 экз.

\**C. elongatus* Germa, 1824. **Лески**, луг вдоль железной дороги, кошение, 18.V–9.VI.2011 – 2 экз.

*C. laetus* Fabricius, 1792 [Цуриков, 2009 (**Плющань**, **Лески**)]. **Лески**, луг вдоль железной дороги, на соцветии осота желтого, 4.IX.2010 – 1 экз.; карьер, на соцветии осота желтого, 20.VI.2006 – 1 экз.; на соцветии чертополоха, 7.VII.2011 – 3 экз.; 25.VIII.2011 – 1 экз.; 19.VII–9.VIII.2012 – 2 экз.; 25.VII.2013 – 9 экз.; на соцветии ястребинки, 19.VII.2015 – 1 экз.; Марьинский лес, на соцветии осота желтого, 23.VII.2009 – 1 экз.; **Плющань**, опушка, на соцветии осота желтого, 9.VII.2016 – 1 экз.

*C. moraei* (Linnaeus, 1758) скрытноглав зверобойный [Цуриков, 2009 (ур. **Бык**, **Лески**)]. **Лески**, Марьинский лес, на зверобое, 26.VI–15.VII.2008 – 45 экз.; 7.VII.2009 – 11 экз.; 22.VI.2010 – 1 экз.; 4.VI.2013 – 1 экз.; 19.VI–11.VII.2016 – 43 экз.; ур. Сурки, на зверобое, 30.V.2008 – 19 экз.; 18.VI.2011 – 4 экз.

\**C. octopunctatus* (Scopoli, 1763) скрытноглав восьмиточечный. **Лески**, берег р. Дон, на листве ивы, 8.VI.2015 – 1 экз.; **Волтовской**, берег пруда, на листве осины, 21.V.2015 – 1 экз.

*C. sericeus* (Linnaeus, 1758) [Цуриков, 2009 (**Плющань**, ур. **Бык**, **Лески**)]. **Лески**, луг вдоль железной

дороги, на цветах, 7.VI.2010 – 2 экз.; 31.V–11.VII.2011 – 9 экз.; карьер, луг, 3.VI.2012 – 1 экз.; 27.VI–19.VII.2014 – 14 экз.; на осоте лиловом, 6.VII.2016 – 1 экз.; Марьинский лес, опушка, кошение, 15.VI.2008 – 2 экз.; 16.VII.2012 – 1 экз.; 29.V.2013 – 1 экз.; усадьба, 20.VI.2006 – 1 экз.; **Волговской**, берег пруда, 27.VI.2014 – 1 экз.

*C. sexpunctatus* (Linnaeus, 1758) [Цуриков, 2009 (**Лески**)]. **Лески**, берег р. Дон, кошение, 21.V.2008 – 1 экз.

*C. violaceus* Laicharting, 1781 скрытноглав синий [Цуриков, 2009 (**Плющань**, ур. **Бык**, **Лески**)]. **Лески**, луг вдоль железной дороги, на цветах, 7.VI.2010 – 2 экз.; 18.V.2011 – 2 экз.; 22.VI.2011 – 1 экз.; карьер, луг, кошение, 25.VI.2007 – 1 экз.; на березе, 13.VI.2013 – 1 экз.; **Плющань**, склон, кошение, 8.VI.2013 – 1 экз.; 16.VII.2014 – 1 экз.; 30.V.2015 – 1 экз.

\**C. coryli* (Linnaeus, 1758) скрытноглав лещинный. **Лески**, карьер, на листве ирги, 3.VI.2012 – 1 экз.; на листве тополя, 26.V.2013 – 1 экз.

*C. laevicollis* Gebler, 1830 [Мазуров, 2015 (**Плющань**)]. **Плющань**, опушка, 18.V.2014 – 1 экз.

\**C. schaefferi* Schrank, 1789. **Лески**, Марьинский лес, на листве дуба, 29.V.2011 – 2 экз.; 17–22.V.2012 – 4 экз.

*Pachybrachis* Chevrolat, 1836

*P. fimbriolatus* (Suffrian, 1848) [Цуриков, 2014 (**Плющань**)]. **Лески**, луг вдоль железной дороги, на шалфее, 17.V.2011 – 1 экз.; 17.V.2012 – 1 экз.; 18.V.2011 – 1 экз.; карьер, луг, на осоте лиловом, 31.V.2011 – 1 экз.; школа, луг, 22.V.2012 – 1 экз.; **Плющань**, опушка, 30.V.2015 – 1 экз.

*P. hieroglyphicus* (Laicharting, 1781) толстогруд разрисованный [Цуриков, 2009 (ур. **Бык**, **Лески**), Мазуров, 2015 (**Плющань**)]. **Лески**, карьер, на листве ивы, 27.VI.2009 – 2 экз.; 27.V–24.VI.2012 – 27 экз.; на эспарцете, 7.VI.2010 – 6 экз.; Марьинский лес, на листве дуба, 21.VI.2008 – 7 экз.; 22.VI.2010 – 16 экз.; 29.V–6.VI.2011 – 107 экз.; 25.V–



21.VI.2012 – 27 экз.; 9.VI.2013 – 2 экз.; 8.VI.2016 – 13 экз.;  
**Плющань**, на листве дуба, 8.VI.2013 – 1 экз.

*P. scriptidorsum* Marseul, 1875 [Цуриков, 2009 (Лески)]. **Лески**, карьер, на листве ивы, 19.V.2007 – 4 экз.; 31.V–4.VI.2011 – 6 экз.; 7.VII.2011 – 2 экз.; усадьба, на щавеле, 23.VII.2010 – 1 экз.

*P. tessellatus* (Olivier, 1791) [Цуриков, 2014 (Плющань)]. **Лески**, ур. Сурки, луг, 31.V.2016 – 2 экз.;  
**Плющань**, опушка, кошение, 8.VI.2013 – 1 экз.

*Bromius* Chevrolat, 1836

*B. obscurus* (Linnaeus, 1758) падушка черная [Цуриков, 2009 (Лески)]. **Лески**, карьер в луже, 22.V.2007 – 2 экз.; луг, 25.V.2008 – 2 экз.; 13.VI.2013 – 2 экз.; Марьинский лес, опушка, 26.V.2016 – 1 экз.; усадьба, 20.V.2010 – 2 экз.;  
**Плющань**, источник "Семь братьев", на кипрее, 30.VI.2016 – 1 экз.; ур. **Бык**, склон, 26.V.2017 – 1 экз.

\*\**Pachnephorus* Chevrolat, 1836

\*\**P. tessellatus* (Duftschmid, 1825). **Лески**, карьер, на почве, 13.V.2017 – 1 экз.

*Chrysochus* Chevrolat, 1836

*Ch. asclepiadeus* (Pallas, 1773) [Цуриков, 2009 (как *Eumolpus*, ур. **Бык**), 2014 (как *Eumolpus*, **Плющань**)].  
**Плющань**, склон, на ластовне, 24.VI.2016 – 6 экз.; 18.VIII.2016 – 1 экз.

79. Семейство **Nemonychidae** Bedel, 1882 – Цветожилы

*Nemonyx* L. Redtenbacher, 1845

*N. lepturoides* (Fabricius, 1801) [Цуриков, 2009 (Лески)]. **Лески**, ур. Сурки, опушка, на цветах живокости, 28.VI–2.VII.2011 – 6 экз.; усадьба, на цветах живокости, 21.VI.2008 – 1 экз.

80. Семейство **Anthribidae** Billberg, 1820 – Ложнослоники

*Platyrhinus* Clairville, 1798

*P. resinus* (Scopoli, 1763) [Мазуров, 2015 (**Плющань**)]. **Лески**, поселок, на дороге, 23.VII.2013 – 1 экз.; школа, на заборе, 24.IV.2012 – 1 экз.; **Плющань**, дубрава, 18.V.2014 – 1 экз.

*Platystomos* D.H. Schneider, 1791

*P. albinus* (Linnaeus, 1758) ложнослоник беловатый [Цуриков, 2009 (**Плющань**)]. **Лески**, карьер, луг, кошение, 4.VI.2009 – 1 экз.; береза, 19.VII.2015 – 1 экз.; усадьба, воздушная ловушка, 9.VII.2013 – 1 экз.; школа, на заборе, 14–27.V.2014 – 4 экз.; 4.V.2016 – 1 экз.; 2.V.2017 – 2 экз.; ур. **Бык**, на сухостойной березе, 6.V.2017 – 1 экз.; 25.V.2017 – 1 экз.; **Решетово-Дуброво**, на дороге, 8.V.2017 – 1 экз.

\*\**Dissoleucas* Jordan, 1925

\*\**D. niveirostris* (Fabricius, 1798). **Лески**, усадьба, воздушная ловушка, 3.V.2016 – 2 экз.

\**Exechesops* Schönherr, 1847

\*\**E. foliatus* Frieser, 1995. **Лески**, луг вдоль железной дороги, листва кустарников, кошение, 10.VII.2011 – 1 экз.

81. Семейство **Rhynchitidae** Gistel, 1848 – Ринхитиды

*Byctiscus* C. G. Thomson, 1859

*B. betulae* (Linnaeus, 1758) трубкаверт березовый [Цуриков, 2009 (**Плющань**)]. **Лески**, усадьба, на листе винограда, 29.V.2010 – 1 экз.; на листе груши, 28.V.2016 – 1 экз.

*B. populi* (Linnaeus, 1758) трубкаверт тополевый [Цуриков, 2009 (**Лески**), 2014 (**Плющань**)]. **Лески**, карьер, на листе тополя, осины, 22.V.2007 – 45 экз.; 28.VII.2008 – 1 экз.; 25.V.2011 – 9 экз.; 3–15.V.2012 – 16 экз.; 24.VI.2012 – 4 экз.; 26.IV.2013 – 7 экз.; 10–15.V.2013 – 4 экз.; 22.VI.2013 – 6 экз.; 12.V.2014 – 1 экз.; 20.V.2015 – 2 экз.; ур. Сурки, на листе тополя, 21.V.2010 – 1 экз.; усадьба, на листе тополя,

10.V.2009 – 3 экз.; 7.IX.2016 – 2 экз.; **Волговской**, на листве осины, 21.V–2.VI.2015 – 5 экз.; 16.IX.2015 – 1 экз.

*Deporaus Samouelle*, 1819

*D. betulae* (Linnaeus, 1758) трубноверт черный березовый, трубноверт березовый [Цуриков, 2009 (ур. **Бык, Лески**)]. **Лески**, карьер, на листве березы, 10–22.V.2009 – 9 экз.; 19–25.V.2011 – 17 экз.; 26.V–13.VI.2013 – 4 экз.; 12.V.2014 – 3 экз.; Марьинский лес, на листве березы, 10–20.V.2009 – 12 экз.; 22.V.2016 – 3 экз.; поселок, на листве березы, 30.V.2016 – 15 экз.; школа, на листве березы, 22.V.2007 – 74 экз.; 2.V.2017 – 2 экз.; **Плющань**, опушка, на листве березы, 30.V.2015 – 1 экз.; ур. **Бык**, опушка, на листве березы, 7.V.2017 – 12 экз.

*Involvulus Schrank*, 1798

*I. pubescens* (Fabricius, 1775) ринхит волосатый [Цуриков, 2014 (как *Teretriorhynchites*, **Плющань**)].

*Neocoenorrhinus Voss*, 1952

\**N. pauxillus* (Germar, 1824) букарка плодовая. **Лески**, усадьба, на листве яблони 29.IV.2009 – 5 экз.; 10.V.2010 – 4 экз.; на листве груши, 13.V.2014 – 1 экз.; 3–17.V.2016 – 2 экз.; воздушная ловушка, 26.IV–11.V.2015 – 3 экз.; стена дома, 18.IV.2016 – 1 экз.; школа, на листве яблони, 11.V.2012 – 3 экз.; 4.V.2016 – 2 экз.

*N. germanicus* (Herbst, 1797) ринхит дубовый [Цуриков, 2009 (**Плющань**, ур. **Бык, Лески**)]. **Лески**, Марьинский лес, на листве дуба, 9.V.2008 – 6 экз.; 23.V.2014 – 1 экз.; **Плющань**, на листве дуба, 18.V.2014 – 1 экз.; 4–14.V.2015 – 3 экз.; ур. **Бык**, на листве дуба, 6.V.2017 – 1 экз.; **Писарево**, на цветах терна, 6.V.2016 – 3 экз.

\**Rhynchites* D. H. Schneider, 1791

\**Rh. bacchus* (Linnaeus, 1758). **Лески**, карьер, на листве ирги, 26.V.2013 – 1 экз.; поселок, на дороге, 15.IX–4.X.2015 – 2 экз.; ур. Сурки, на листве ясеня, 23.V.2010 – 1 экз.; усадьба, на яблоне, 16.IX.2009 – 1 экз.; на васильке

русском, 30.IX.2010 – 1 экз.; стена дома, 22.VIII.2011 – 1 экз.; 13.IX.2011 – 1 экз.; 7.VI.2012 – 1 экз.; 1.IX.2012 – 2 экз.; 7.X.2016 – 1 экз.; в полете, 3.IX.2012 – 2 экз.

\**Rh. auratus* (Scopoli, 1763). **Лески**, усадьба, куколка в листе под вишней, выход имаго в лаборатории, 25.IX.2009 – 1 экз.; на цветах вишни, 11.V.2014 – 4 экз.; 20.V.2016 – 2 экз.; на листе груши, 26.V.2016 – 1 экз.

\**Rh. giganteus* Schoenherr, 1832. Ур. **Бык**, опушка, на листе груши, 7.V.2017 – 4 экз.

*Tatianaerhynchites* Legalov, 2002

*T. aequatus* (Linnaeus, 1767) слоник краснокрылый боярышниковый [Мазуров, 2015 (**Плющань**)]. **Лески**, карьер, на листе боярышника, 4.VI.2009 – 3 экз.; 25.V.2011 – 4 экз.; 3.VI.2012 – 1 экз.; 12.V.2013 – 5 экз.; 8.VI.2015 – 5 экз.; на листе ирги, 12–26.V.2013 – 2 экз.; Марьинский лес, на соцветиях рябины, 16.V.2010 – 1 экз.; усадьба, воздушная ловушка, 5.V.2013 – 2 экз.; школа, на листе яблони, 20.V.2010 – 1 экз.; **Плющань**, опушка, 18.V.2014 – 2 экз.; ур. **Бык**, на соцветиях черемухи, 7.V.2017 – 2 экз.

## 82. Семейство **Apionidae** Schöenherr, 1823 – Семяеды

*Apion* Herbst, 1797

\**A. cruentatum* Walton, 1844. **Лески**, карьер, луг, на почве, 25.IX.2014 – 1 экз.

*A. frumentarium* (Linnaeus, 1758) [Цуриков, 2009 (**Лески**), Мазуров, 2015 (**Плющань**)]. **Лески**, луг вдоль железной дороги, на конском щавеле, 30.IV.2008 – 7 экз.; 10.V.2012 – 1 экз.; усадьба, на конском щавеле, 26.VIII.2008 – 2 экз.; **Плющань**, пойма р. Плющанка, на конском щавеле, 11.IX.2014 – 1 экз.; 14.V.2015 – 1 экз.

\**A. rubiginosum* Grill, 1893. **Лески**, усадьба, на конском щавеле, 30.IV.2008 – 2 экз.

*\*Perapion* Wagner, 1907

*\*P. curtirostre* (Germar, 1817). **Лески**, карьер, на вязеле, 8.VII.2016 – 1 экз.; **Плющань**, опушка, на щавеле, 23.VI.2016 – 5 экз.

*\*\*P. oblongum* (Gyllenhal, 1839). **Лески**, карьер, на березе, 13.VI.2013 – 1 экз.; луг, 25.VII–2.VIII.2013 – 3 экз.

*\*P. violaceum* (Kirby, 1808) семяед фиолетовый. **Лески**, берег р. Дон, на щавеле кислом, 29.V.2016 – 1 экз.

*Pseudoperapion* Wagner, 1930

*P. brevirostre* (Herbst, 1797) [Цуриков, 2009 (**Плющань**, **Лески**)]. **Лески**, Марьинский лес, на зверобое, 21.VI.2008 – 1 экз.; 21.VI.2016 – 1 экз.; **Плющань**, луг, на зверобое, 23.VI.2016 – 2 экз.

*Pseudostenapion* Wagner, 1930

*P. simum* (Germar, 1817) [Цуриков, 2009 (**Лески**)]. **Лески**, луг вдоль железной дороги, на зверобое, 30.IV.2008 – 1 экз.

*Aspidapion* Schilsky, 1901

*\*A. radiolus* (Marsham, 1802) семяед лучезарный. **Лески**, берег р. Дон, на свет ДРЛ, 25.VII.2016 – 1 экз.; карьер, луг, 25.VII.2013 – 1 экз.; усадьба, стена дома, 10.V.2012 – 1 экз.

*A. validum* (Germar, 1817) [Цуриков, 2009 (**Лески**)]. **Лески**, поселок, на шток-розе, 23.VIII.2008 – 2 экз.; 7.X.2008 – 1 экз.; 16.VI.2010 – 5 экз.; 10.V.2011 – 1 экз.; 19–22.IX.2011 – 5 экз.; усадьба, стена дома, 30.IV.2010 – 1 экз.

*A. aeneum* (Fabricius, 1775) [Цуриков, 2009 (**Лески**)]. **Лески**, карьер, луг, кошение, 20.IV.2008 – 1 экз.; на полевой дороге, 2.V.2011 – 1 экз.; Марьинский лес, опушка, 16.VII.2015 – 1 экз.; усадьба, на крапиве, 29.IV.2009 – 2 экз.; на листве хрена, 25.IX.2010 – 1 экз.; на шток-розе, 12.V.2014 – 1 экз.; 3.VIII.2014 – 2 экз.; **Плющань**, луг, на хотье, 19.VIII.2016 – 3 экз.; 1.X.2016 – 2 экз.

*Ceratapion* Schilsky, 1901

*C. onopordi* (Kirby, 1808) [Цуриков, 2009 (**Лески**), Мазуров, 2015 (**Плющань**)]. **Лески**, карьер, песчаный склон, 9.IV.2009 – 2 экз.; 28.X.2013 – 4 экз.; Марьинский лес, на листе орешника, 14.X.2007 – 3 экз.; на лопухе, 1.VI.2014 – 1 экз.; 26.V.2016 – 7 экз.; **Плющань**, пойма р. Плющанка, 30.VIII.2014 – 1 экз.; на бодяке, 19.VIII.2016 – 1 экз.

*C. perlongum* (Faust, 1891) [Цуриков, 2009 (**Плющань**, ур. **Бык**, **Лески**)]. **Лески**, карьер, под камнем 10.IV.2008 – 2 экз.; на стебле чертополоха, 14.IV.2008 – 19 экз.

*C. carduorum* (Kirby, 1808) [Цуриков, 2009 (**Лески**)]. **Лески**, усадьба, василек русский, 20.VI.2008 – 1 экз.; воздушная ловушка, 17.V.2013 – 1 экз.

*C. gibbirostre* (Gyllenhal, 1813) [Цуриков, 2009 (**Лески**)]. **Лески**, берег р. Дон, на свет ДРЛ, 12–22.VII.2010 – 2 экз.; луг вдоль железной дороги, кошение, 29.V.2016 – 2 экз.; карьер, сирень, 19.V.2008 – 1 экз.; на белене, 10.VI.2009 – 1 экз.; песчаный склон, 28.X.2013 – 1 экз.; 22.III.2014 – 1 экз.; 17.III.2015 – 1 экз.; луг, 12.V.2014 – 1 экз.; 2–23.V.2016 – 2 экз.; школа, на пне березы с соком, 4.V.2016 – 1 экз.

*C. penetrans* (Germar, 1817) [Цуриков, 2009 (**Плющань**)].

*Diplapion* Reitter, 1916

\**D. detritum* (Mulsant & Rey, 1858). **Лески**, карьер, склон, 4.XI.2012 – 1 экз.; усадьба, очиток большой, 17.V.2016 – 1 экз.; выход имаго из цветочных корзинок трехреберника непаяхучего, 15.VII.2016 – 4 экз.

*D. stolidum* (Germar, 1817) [Цуриков, 2009 (**Лески**)]. **Лески**, поселок, на шток-розе, 3.X.2008 – 1 экз.

*Omphalopion* Schilsky, 1901

*O. hookerorum* (Kirby, 1808) [Цуриков, 2009 (**Лески**)]. **Лески**, карьер, луг, кошение, 30.IV.2008 – 1 экз.; на пупавке красивенькой, 17.IV.2016 – 1 экз.; выход имаго из цветочных корзинок пупавки красивенькой в лаборатории и в карьере,

6.VII.2016 – 6 экз.; ур. Сурки, луг, 19.VI.2015 – 1 экз.; усадьба, стена дома, 23.V.2016 – 1 экз.; **Плющань**, в полете, 24.IV.2016 – 1 экз.

*Exapion* Bedel, 1887

*E. elongatulum* (Desbrochers des Loges, 1891) [Цуриков, 2009 (**Плющань**)]. **Плющань**, на дроке красильном, 23–30.VI.2016 – 19 экз.; на свет ДРЛ, 18.VIII.2016 – 2 экз.; ур. **Бык**, на раakitнике русском, 25.V.2017 – 1 экз.; **Писарево**, на раakitнике русском, 6.V.2016 – 4 экз.; 14.VII.2016 – 1 экз.

\**Squamapion* Vokor, 1923

\**S. elongatum* (Germar, 1817). **Лески**, ур. Сурки, склон, на шалфее, 31.V.2016 – 1 экз.

*Taeniapion* Schilsky, 1906

*T. urticarium* (Herbst, 1784) [Цуриков, 2009 (ур. **Бык**)]. **Лески**, усадьба, зимовка в стебле крапивы двудомной, 26.XII.2016 – 1 экз.

\**Malvapion* A. Hoffmann, 1958

\**M. malvae* (Fabricius, 1775) семьяд мальвовый. **Лески**, усадьба, на шток-розе, 1.VI.2009 – 1 экз.; в помещении, на подоконнике, 7.II.2010 – 1 экз.

*Rhopalapion* Schilsky, 1906

*Rh. longirostre* (Olivier, 1807) [Цуриков, 2009 (**Лески**)]. **Лески**, усадьба, на шток-розе, 21.VI–1.V.2008 – 2 экз.; 16.VI.2008 – 1 экз.; 14–29.IX.2008 – 12 экз.; 14.XII.2008 – 1 экз.; 7.I.2009 – 14 экз.; 25.V.2009 – 22 экз.; 13–28.IX.2009 – 188 экз.; 21.V–16.VI.2010 – 41 экз.; 6–30.IX.2011 – 154 экз.; 8–21.IX.2012 – 63 экз.; 24.V.2013 – 9 экз.; 25–28.VIII.2013 – 30 экз.; 22.VIII–2.IX.2014 – 67 экз.; 1–3.X.2014 – 31 экз.; 27.VIII–6.IX.2015 – 7 экз.

*Catapion* Schilsky, 1906

*C. seniculus* (Kirby, 1808) долгоносик клеверный стеблевой [Цуриков, 2009 (**Лески**)]. **Лески**, берег р. Дон, почвенная ловушка, 9.VI.2013 – 1 экз.; карьер, луг, 25.VII.2013 – 1 экз.; усадьба, стена дома, 3.IV.2008 – 2 экз.; школа, на листве ирисов, 5.V.2011 – 1 экз.

*Cyanapion* Vokor, 1923

*C. gyllenhalii* (Kirby, 1808) [Цуриков, 2009 (Лески)].  
Лески, усадьба, стена дома, 30.IV.2008 – 2 экз.; на васильке горном, 30.IV.2009 – 2 экз.

\**Eutrichapion* Reitter, 1916

\**Eu. viciae* (Paykull, 1800). Лески, карьер, на мышином горошке, 6.VII.2016 – 1 экз.; Плющань, опушка, на мышином горошке, 9.VII.2016 – 1 экз.

\**Eu. facetum* (Gyllenhal, 1839). Лески, луг вдоль железной дороги, на мышином горошке, 1.VI.2016 – 14 экз.; карьер, луг, 23.V.2016 – 3 экз.; на мышином горошке, 8.VII.2016 – 1 экз.; Марьинский лес, на мышином горошке, 29.V.2016 – 1 экз.; ур. Бык, на чине лесной, 6.V.2017 – 6 экз.; Волговской, луг, 3.VI.2015 – 1 экз.; Писарево, на чине лесной, 6.V.2016 – 3 экз.

*Hemitrichapion* Voss, 1959

*H. pavidum* (Germar, 1817) [Цуриков, 2009 (Плющань)]. Лески, луг вдоль железной дороги, кошение, 29.V.2016 – 1 экз.; Марьинский лес, опушка, 22.V.2016 – 1 экз.; Плющань, опушка, 30.V.2015 – 1 экз.

\**H. reflexum* (Gyllenhal, 1833). Лески, берег р. Дон, на свет ДРЛ, 19.V.2015 – 1 экз.; 22.VI.2015 – 2 экз.

*Oxystoma* Duméril, 1805

*O. cerdo* (Gerstaecker, 1854) [Цуриков, 2009 (Лески)]. Лески, Марьинский лес, на листе орешника, 5.VII.2007 – 1 экз.; 28.VI.2014 – 1 экз.; Плющань, опушка, 18.V.2014 – 1 экз.

*O. rotomae* (Fabricius, 1798) долгоносик виковый плодовый [Цуриков, 2009 (Плющань, Лески)]. Лески, усадьба, стена дома, 30.IV.2008 – 1 экз.

*Stenoptera pion* Vokor, 1923

\**S. intermedium* (Eppelsheim, 1875). Лески, карьер, луг, на доннике желтом, 12.V.2016 – 2 экз.; 6–8.VII.2016 – 3 экз.; на шалфее, 17.V.2011 – 2 экз.; Марьинский лес, опушка, 10.IX.2016 – 1 экз.



*S. meliloti* (Kirby, 1808) [Цуриков, 2009 (**Лески**)]. **Лески**, карьер, под камнем, 2.IV.2008 – 1 экз.; луг 12.V.2014 – 1 экз.; ур. Сурки, луг, 1.V.2010 – 1 экз.; усадьба, стена дома, 30.IV.2010 – 1 экз.

\**S. tenue* (Kirby, 1808). **Лески**, карьер, луг, на люцерне серповидной, 11.VII.2011 – 1 экз.; 15.IV.2013 – 1 экз.; 6.VII.2016 – 1 экз.; под камнем, 14.IV.2012 – 2 экз.; **Плющань**, опушка, на доннике, 9.VII.2016 – 3 экз.

\**Synapion* Schilsky, 1902

\**S. ebeninum* (Kirby, 1808). **Плющань**, склон, у «Громовых ключей», на дроке красильном, 30.VI.2016 – 1 экз.

*Betulapion* Ehret, 1994

*B. simile* (Kirby, 1811) семяед березовый [Цуриков, 2009 (**Лески**)]. **Лески**, Марьинский лес, на листве березы, 24.V.2009 – 1 экз.; усадьба, стена дома, 22.V.2007 – 2 экз.; школа, луг, 26.V.2012 – 1 экз.

*Protapion* Schilsky, 1908

*P. apricans* (Herbst, 1797) семяед солнцелюб [Цуриков, 2009 (**Плющань**, ур. **Бык**, овраг **Корытное**, **Лески**)]. **Лески**, карьер, на клевере, 29.III.2008 – 1 экз.; 20.V.2008 – 2 экз.; 25.VII.2013 – 1 экз.; в луже, 4.V.2016 – 1 экз.; усадьба, воздушная ловушка, 28.IV.2015 – 1 экз.; стена дома, 27.IV.2016 – 1 экз.; школа, луг, на клевере, 14.IX.2015 – 1 экз.; **Плющань**, Хризантемова поляна, на зубяночке, 4.V.2015 – 2 экз.; ур. **Бык**, опушка, кошение, 6.V.2017 – 1 экз.; **Волтовской**, на клевере, 21.VI.2015 – 1 экз.

\**P. filirostre* (Kirby, 1808). **Лески**, карьер, луг 15.VII.2011 – 1 экз.; 18.V.2012 – 1 экз.; на крестовнике, 8.VII.2016 – 1 экз.; Марьинский лес, опушка, 25.VI.2015 – 1 экз.; ур. Сурки, луг, на шалфее, 31.V.2016 – 1 экз.; усадьба, стена дома, 23.V.2016 – 1 экз.; **Плющань**, опушка, 18.V.2014 – 1 экз.

*P. fulvipes* (Geoffroy, 1785) семяед клеверный желтоногий [Цуриков, 2009 (**Плющань**, ур. **Бык**, **Лески**)].

**Лески**, Марьинский лес, на листве орешника, 25.VI.2007 – 4 экз.; 11.IX.2016 – 6 экз.; Сурки, на листве клена, 23.V.2010 – 1 экз.; **Плющань**, пойма р. Плющанка, на клевере, 21.VII.2014 – 2 экз.; дубрава, 11.IX.2016 – 1 экз.

*P. ruficrus* (Germar, 1817) [Цуриков, 2009 (овраг **Корытное**)].

\**P. trifolii* (Linnaeus, 1768). **Лески**, берег р. Дон, на свет ДРЛ, 8–18.VII.2010 – 2 экз.

*P. varipes* (Germar, 1817) [Цуриков, 2009 (**Лески**)]. **Лески**, усадьба, стена дома, 29.IX.2008 – 1 экз.; на васильке горном, 30.IV.2009 – 1 экз.

*Pseudoprotapion* Ehret, 1990

*P. elegantulum* (Germar, 1818) [Цуриков, 2009 (**Плющань**)]. **Плющань**, опушка, на мышинном горошке, 9.VII.2016 – 1 экз.

\**P. ergenense* (Becker, 1864). **Лески**, карьер, в полете, 7.V.2012 – 1 экз.

### 83. Семейство **Nanophyidae** Gistel, 1848 – Нанофииды

*Nanophyes* Schonherr, 1838

*N. marmoratus* (Goeze, 1777) [Цуриков, 2009 (**Плющань**)]. **Лески**, берег р. Дон, на цветах дербенника иволистного, 22–31.VII.2015 – 6 экз.

### 84. Семейство **Dryophthoridae** Schoenherr, 1825 –

Трубконосики

*Sitophilus* Schonherr, 1838

\**S. granarius* (Linnaeus, 1758) долгоносик амбарный. **Лески**, поселок, в мякине, 29.XI.2015 – 2 экз.; усадьба, в зерне, 24.II.2009 – 2 экз.; в мякине, 17–21.VII.2009 – 10 экз.; 20.XI.2009 – 2 экз.; стена дома, 27.V.2015 – 2 экз.; воздушная ловушка, 10.V.2015 – 1 экз.

*S. oryzae* (Linnaeus, 1763) долгоносик рисовый [Цуриков, 2009 (**Лески**)]. **Лески**, берег р. Дон, пляж, 15.VII.2014 – 1 экз.;

усадьба, перловая крупа, 16.VI.2008 – 13 экз.; 15.VI.2011 – 1 экз.; 23.VI.2012 – 1 экз.; в мякине, 20.XI.2009 – 3 экз.

*Sphenophorus* Schonherr, 1838

*S. striatopunctatus* (Goeze, 1777) [Цуриков, 2014 (Плющань)]. Лески, луг вдоль железной дороги, на почве, 9.V.2011 – 1 экз.; карьер, на дороге, 25.V.2012 – 1 экз.; 7.VI.2012 – 1 экз.; 25–31.V.2011 – 2 экз.; поселок, на дороге, 4–14.V.2013 – 9 экз.; 8–14.VI.2013 – 5 экз.; 28.V.2014 – 1 экз.; 28.V–4.VI.2015 – 2 экз.; 29.V.2016 – 1 экз.; усадьба, на куче песка, 19.V.2010 – 1 экз.; 18.V.2011 – 1 экз.; школа, на почве, 31.V.2011 – 1 экз.; Плющань, на дороге, 8.IX.2013 – 5 экз.; Дрезгалово, на дороге, 9.VI.2015 – 1 экз.

85. Семейство **Eirrhinidae** Schoenherr, 1825 – Эририниды

*\*Lepidonotaris* Zumpt, 1929

*\*L. petax* (C.R. Sahlberg, 1823). Лески, берег р. Дон, на свет ДРЛ, 28.VI.2010 – 1 экз.; 12.VIII.2010 – 1 экз.; 15.VII.2011 – 2 экз.; 18–25.VIII.2011 – 4 экз.; 10–22.VIII.2015 – 6 экз.; 22.VI–3.VII.2016 – 4 экз.; 2.IX.2016 – 2 экз.

*\*Notaris* Germar, 1817

*\*N. acridulus* (Linnaeus, 1758). Плющань, берег р. Дон, 4.VI.2016 – 1 экз.

*\*N. scirpi* (Fabricius, 1792). Лески, берег р. Дон, на свет ДРЛ, 1.VIII.2010 – 1 экз.; 8.VII.2012 – 1 экз.; 2–22.VI.2016 – 6 экз.; Плющань, берег р. Дон, 30.V.2015 – 1 экз.

*Tournotaris* Alonso-Zarazaga & Lyaal, 1999

*T. bimaculata* (Fabricius, 1787) [Цуриков, 2009 (Лески)]. Лески, берег р. Дон, 27.VII.2008 – 2 экз.; 2.VI.2009 – 1 экз.; на свет ДРЛ, 3.VI–24.VIII.2010 – 12 экз.; 30.V–10.VIII.2011 – 30 экз.; 7.V–7.VIII.2012 – 21 экз.; 9.VI–7.VII.2013 – 6 экз.; усадьба, на заборе, 6.VI.2015 – 1 экз.

*\*Tanysphyrus* Germar, 1817

*\*T. lemnae* (Paykull, 1792). Лески, берег р. Дон, песок, выплескивание, 7.VIII.2014 – 2 экз.

86. Семейство **Curculionidae** Latreille, 1802 – Долгоносики

*Hylastes* Erichson, 1836

*H. angustatus* (Herbst, 1794) корнежил украинский [Мазуров, Мазуров, 2014 (Лески)]. Лески, карьер, под корой сосны, 14.IV–9.V.2012 – 3 экз.; крона сосны, 28.IV.2012 – 1 экз.; ловушка с вином, 2–5.V.2012 – 3 экз.; ловушка с пивом, 27.IV–12.V.2012 – 20 экз.; ловушка с водкой, 24.IV–5.V.2012 – 10 экз.; кроновая ловушка, 17.VII.2013 – 1 экз.

\**Hylesinus* Fabricius, 1801

\**H. varius* (Fabricius, 1775) лубоед ясеневый пестрый. Лески, луг вдоль железной дороги, ствол ясеня, 3.VIII.2009 – 23 экз.; поселок, на дороге, 3.V.2013 – 1 экз.; усадьба, воздушная ловушка, 30.IV.2009 – 1 экз.; 3.V.2011 – 1 экз.; 23.IV–2.V.2012 – 4 экз.; 6.V.2015 – 1 экз.; 25.V.2016 – 1 экз.; Писарево, в полете, 6.V.2016 – 1 экз.

\**Hylurgus* Latreille, 1806

\**H. ligniperda* (Fabricius, 1787). Лески, усадьба, на куче песка, 6.V.2010 – 1 экз.

*Tomicus* Latreille, 1802

*T. piniperda* (Linnaeus, 1758) садовник большой лесной [Цуриков, 2009 (Лески)]. Лески, берег р. Дон, на свет ДРЛ, 28.VI.2010 – 1 экз.; карьер, ствол сосны, 18.IV.2008 – 7 экз.; 9.XII.2008 – 1 экз.; 2.IV.2010 – 1 экз.; 14.IV.2012 – 11 экз.; 17–19.VII.2012 – 15 экз.; 15.IV.2013 – 4 экз.; 16.VII.2013 – 7 экз.; ловушка с пивом, 27.IV.2012 – 2 экз.; выход имаго в лаборатории из отрезков ствола сосны, 14.VII–3.VIII.2011 – 32 экз.

\*\**Polygraphus* Erichson, 1836

\*\**P. subopacus* C.G. Thomson, 1871. Лески, усадьба, на свет 100v, 12.VII.2012 – 1 экз.

\*\**Ernoporus* C.G. Thompson, 1859

\*\**E. tiliae* (Panzer, 1793) крифал липовый. Лески, карьер, в полете, 7.V.2012 – 1 экз.

\**Crypturgus* Erichson, 1836

\*\**C. cinereus* (Herbst, 1794). **Лески**, карьер, сосняк, кроновая ловушка, 3–6.VI.2013 – 11 экз.

\**Dryocoetes* Eichhoff, 1864

\**D. hectographus* Reitter, 1913 короед-автограф. **Лески**, Марьинский лес, под корой сухостойной ели, 10.V.2009 – 2 экз.

\**Thamnurgus* Eichhoff, 1864

\**Th. petzi* Reitter, 1901 (= *rossicus* Alexeev, 1957). Ур. **Бык**, пойма ручья Чернавка, на соцветии вероники длиннолистной, 28.06.2017 – 1 экз.

*Ips* DeGeer, 1775

*I. acuminatus* (Gyllenhal, 1827) короед вершинный [Мазуров, Мазуров, 2014 (**Лески**)]. **Лески**, берег р. Дон, на свет ДРЛ, 15.VII–31.VIII.2011 – 26 экз.; 18.V.2012 – 1 экз.; 26.VII–6.VIII.2016 – 3 экз.; карьер, бревно сосны, 3.IV.2010 – 4 экз.; 16.VIII.2012 – 1 экз.; в луже, 7.V.2012 – 1 экз.; усадьба, на куче песка, 6.V.2010 – 1 экз.; **Писарево**, на свет ДРЛ, 14.VII.2016 – 4 экз.

*I. sexdentatus* (Voerner, 1766) короед шестизубый, стенограф [Мазуров, Мазуров, 2014 (**Лески**)]. **Лески**, карьер, ствол сосны, 14.IV.2012 – 2 экз.; 20.IV–22.V.2012 – 5 экз.; усыхающая сосна, 26.V.2013 – 51 экз.; в луже, 7.V.2012 – 1 экз.; ловушка с вином, 28.VII.2012 – 1 экз.; кроновая ловушка, 21.VI.2013 – 1 экз.

*I. typographus* (Linnaeus, 1758) короед-типограф [Мазуров, Мазуров, 2014 (**Лески**)]. **Лески**, берег р. Дон, на свет ДРЛ, 4.VII.2010 – 1 экз.; 30.V.2011 – 4 экз.; карьер, ствол сосны, закладка маточных ходов 28.IV–7.V.2012 – 107 экз.; в маточных ходах, 7–22.V.2012 – 11 экз.; вылет имаго, 4–9.VII.2012 – 4 экз.; поселок, пилюрама, в бревне ели, 25.XII.2009 – 3 экз.; **Волтовской**, ельник, 22.V.2012 – 189 экз.

*Orthotomicus* Ferrari, 1867

*O. suturalis* (Gyllenhal, 1827) [Щуриков, 2009 (**Лески**)]. **Лески**, берег р. Дон, на свет ДРЛ, 28.VI.2010 – 1 экз. карьер, сухостойная сосна, 3.IV.2008 – 1 экз.; 27.IX.2010 – 1 экз.; 14–

20.IV.2012 – 9 экз.; 11.IV.2013 – 1 экз.; **Волтовской**, бревно сосны, 12.V.2015 – 1 экз.

*Pityogenes* Bedel, 1888

*P. bidentatus* (Herbst, 1784) [Мазуров, Мазуров, 2014 (**Лески**)]. **Лески**, карьер, сухостойная сосна, 3.IV.2010 – 10 экз.; 22.III.2014 – 17 экз.; выход имаго в лаборатории из отрезков ствола сосны, 14.VII–13.VIII.2011 – 63 экз.; в луже, 7.V.2012 – 1 экз.; ловушка с водкой, 18.VII.2012 – 1 экз.; ур. **Бык**, ловушка с перебродившим дубовым соком, 26.V.2017 – 1 экз.

*P. chalcographus* (Linnaeus, 1760) короед-гравер [Мазуров, Мазуров, 2014 (**Лески**)]. **Лески**, карьер, под корой бревна сосны, 28.IV.2012 – 1 экз.; 26.V.2013 – 1 экз.; Марьинский лес, ствол усохшей ели, под корой, 10.V.2009 – 3 экз.; 22.V.2012 – 1 экз.

*Scolytus* Geoffroy, 1762

*S. intricatus* (Ratzeburg, 1837) заболонник дубовый [Цуриков, 2014 (**Плющань**)]. **Лески**, берег р. Дон, на свет ДРЛ, 15.VII.2010 – 1 экз.; 24.VIII.2010 – 2 экз.; 31.VIII.2011 – 2 экз.; посадки вдоль железной дороги, останки в стволе вяза, 25.I.2009 – 2 экз.; 3.II.2009 – 1 экз.; Марьинский лес, ствол вяза, 16–21.VIII.2011 – 7 экз.; останки в стволе вяза, 17.V.2012 – 8 экз.; 9.XI.2014 – 1 экз.; ур. Сурки, 15.V.2012 – 1 экз.; усадьба, воздушная ловушка, 27.VIII.2011 – 1 экз.; на свет 100v, 22.V.2012 – 1 экз.

*S. mali* (Bechstein, 1805) заболонник яблоневый [Цуриков, 2009 (**Лески**)]. **Лески**, берег р. Дон, на свет ДРЛ, 3.VI.2010 – 1 экз.; 12.VII.2010 – 1 экз.; 11.VIII.2013 – 1 экз.; карьер, берег пруда, 7.VIII.2010 – 1 экз.; усадьба, на свет 100v, 6.VIII.2012 – 5 экз.; 9.VIII.2013 – 2 экз.; воздушная ловушка, 6.VI.2012 – 1 экз.; 22.V.2013 – 1 экз.; ствол яблони, останки под корой, 25.III.2015 – 3 экз.; школа, ствол яблони, 18.IX.2008 – 3 экз.; 20.V.2010 – 1 экз.; выход имаго в лаборатории из отрезков ствола яблони, 23.XII.2008–15.I.2009 – 19 экз.

\**S. multistriatus* (Marsham, 1802) заболонник вязовый. **Лески**, ур. Сурки, останки под корой американского клена, 24.XI.2013 – 1 экз.

\**S. pygmaeus* (Fabricius, 1787) заболонник малый, заболонник-пигмей. **Лески**, усадьба, в луже, 5.VI.2010 – 1 экз.

*S. ratzeburgii* E.W. Janson, 1856 заболонник березовый [Суриков, 2009 (**Лески**)]. **Лески**, Марьинский лес, березовое бревно, 25.V.2007 – 1 экз.; 5.XII.2009 – 1 экз.; школа, на заборе, 16.V.2012 – 1 экз.; 26.V.2014 – 3 экз.

\**S. scolytus* (Fabricius, 1775). **Лески**, посадки вдоль железной дороги, останки под корой ствола вяза, 14.XII.2008 – 1 экз.; 1.XI.2009 – 1 экз.; 14.XI.2010 – 1 экз.

*Anisandrus* Ferrari, 1867

*A. dispar* (Fabricius, 1792) короед непарный западный [Суриков, 2009 (как *Xyleborus*, **Плющань**)]. **Лески**, карьер, крона сосны, 24.IV.2012 – 1 экз.; ловушка с водкой, 24.IV–22.V.2012 – 9 экз.; ловушка с медовухой, 27.IV.2012 – 3 экз.; ловушка с пивом 27.IV–9.V.2012 – 6 экз.; ловушка с вином, 29.IV.2012 – 1 экз.; 26.IV.2013 – 3 экз.; Марьинский лес, ловушки с пивом, вином, 10.V.2010 – 2 экз.; школа, на заборе, 20.IV.2012 – 1 экз.; на пне березы с соком, 15.V.2014 – 1 экз.; **Плющань**, в желуде, 27.IV.2008 – 1 экз.; ур. **Бык**, ловушка с перебродившим дубовым соком, 26.V.2017 – 1 экз.

*Xyleborinus* Reitter, 1913

*X. saxeseni* (Ratzeburg, 1837) древесинник семейный [Суриков, 2009 (**Плющань**)]. **Лески**, берег р. Дон, на свет ДРЛ, 22.VII.2010 – 1 экз.; 8.VII.2012 – 1 экз.; карьер, в полете, 10.VII.2012 – 1 экз.; сосняк, ловушка с пивом, 16.V.2012 – 1 экз.; ловушка с вином, 15–24.VI.2012 – 16 экз.; 26.VII–9.VIII.2012 – 13 экз.; поселок, в полете, 14.V.2012 – 2 экз.; усадьба, в помещении, 2.X.2012 – 1 экз.; на свет 100v, 10.VII–8.VIII.2012 – 32 экз.; 12.V.2013 – 1 экз.; 3.VII.2013 – 5 экз.; воздушная ловушка, 8.V.2013 – 1 экз.

*Trypodendron* Stephens, 1830

*T. lineatum* (Olivier, 1795) древесинник полосатый [Мазуров, Мазуров, 2014 (как *signatum*, **Лески**)]. **Лески**, карьер, усохшая сосна, под корой, 4.VIII.2012 – 1 экз.; 3.VI.2013 – 1 экз.

\**T. signatum* (Fabricius, 1792) древесинник многоядный. **Лески**, Марьинский лес, ствол березы, 16.IV.2009 – 3 экз.; ствол ивы, 7.IV.2010 – 1 экз.; кроновая ловушка, 19–25.IV.2014 – 3 экз.; 2.V.2015 – 1 экз.; **Плющань**, дубрава, сухостойная береза, 27.IV.2017 – 1 экз.; ур. **Бык**, на свет ДРЛ, 6.V.2017 – 1 экз.

*Aulacobaris* Desbrochers des Loges, 1892

\**A. janthina* (Bohemann, 1836). **Плющань**, Хризантемова поляна, 4.V.2015 – 1 экз.

*A. lepidii* (Germar, 1824) [Цуриков, 2009 (**Лески**)]. **Лески**, карьер, сосняк, ловушка с водкой, 12.V.2012 – 1 экз.; луг, 17.IV.2013 – 1 экз.; песчаный склон у моста, 22.III.2014 – 1 экз.; луг, кошение, 26.V.2008 – 2 экз.; поселок, на дороге, 16.V.2011 – 1 экз.; усадьба, 28.V.2014 – 1 экз.; 23.V.2016 – 2 экз.

*Baris* Germar, 1817

\**B. analis* (Olivier, 1791). **Лески**, поселок, в полете, 29.IV.2015 – 1 экз.

*B. artemisiae* (Panzer, 1794) [Цуриков, 2009 (**Лески**)]. **Лески**, берег р. Дон, на свет ДРЛ, 19.VII.2015 – 1 экз.; карьер, на полыни обыкновенной, 29.VI.2012 – 1 экз.; 12.V.2016 – 3 экз.; в луже, 5.X.2012 – 1 экз.; луг, 12.V.2014 – 1 экз.; 25.IX.2014 – 1 экз.; Марьинский лес, на полыни обыкновенной, 25.VI.2007 – 24 экз.; 26.V.2014 – 1 экз.; ловушка с вином, 21.V.2010 – 1 экз.; на полыни обыкновенной, 30.V.2016 – 3 экз.; усадьба, на полыни обыкновенной, 27.VI.2008 – 2 экз.; 6.V.2010 – 1 экз.; 5.V.2011 – 1 экз.; 26.IV.2015 – 1 экз.; воздушная ловушка, 28.VI.2015 – 1 экз.; 7.V.2016 – 1 экз.; **Волговской**, луг, на полыни обыкновенной, 12.VI.2014 – 1 экз.



\**Labiaticola* Alonso-Zarazaga & Lyal, 1999

\**L. sibiricus* (Faust, 1890). **Плющань**, опушка, на  
полюны обыкновенной, 19.VI.2016 – 1 экз.

*Melanobaris* Alonso-Zarazaga & Lyal, 1999

*M. carbonaria* (Boheman, 1836) барид капустный  
[Цуриков, 2014 (как *Baris*, **Плющань**)]. **Лески**, карьер, берег  
пруда, 27.IV.2011 – 1 экз.; поселок, на дороге, 9.V.2013 – 1  
экз.; 25.IV.2014 – 1 экз.; усадьба, стена дома, 29.IV–5.V.2011  
– 4 экз.; 13–23.V.2012 – 2 экз.; 10.V.2015 – 2 экз.; воздушная  
ловушка, 12.V.2014 – 2 экз.

*M. dalmatina* (H. Brisout de Barneville, 1870) [Цуриков,  
2014 (как *Limnobaris*, **Плющань**)]. **Лески**, луг вдоль  
железной дороги, 17.V.2011 – 1 экз.; карьер, луг, 18.VI.2013 –  
1 экз.; песчаный склон, 19.III.2015 – 2 экз.; Марьинский лес,  
ловушка с вином, 21.V.2010 – 1 экз.; усадьба, воздушная  
ловушка, 30.V.2013 – 1 экз.; стена дома, 28.IV–10.V.2015 – 3  
экз.

*Acalyptus* Schoenherr, 1833

*A. carpini* (Fabricius, 1792) [Цуриков, 2009  
(**Плющань**)]. **Лески**, поселок, на соцветиях рябины,  
12.V.2010 – 1 экз.; усадьба, на свет 100v, 22.V.2014 – 1 экз.;  
**Плющань**, ивняк, 16.VII.2014 – 1 экз.; склон, 14.V.2015 – 1  
экз.; **Епанчино**, берег пруда, 8.V.2015 – 1 экз.

*Anthonomus* Germar, 1817

*A. rubripes* Gyllenhal, 1836 [Цуриков, 2009  
(**Плющань**)].

*A. rotorum* (Linnaeus, 1758) цветоед яблонный  
[Цуриков, 2009 (**Лески**), Мазуров, 2015 (**Плющань**)]. **Лески**,  
берег р. Дон, на свет ДРЛ, 22.VI.2015 – 1 экз.; карьер, луг  
17.IV.2013 – 1 экз.; на цветах боярышника, 8.VI.2015 – 1 экз.;  
усадьба, на цветах и листве яблони, 10–22.IV.2007 – 21 экз.;  
17.IV.2008 – 1 экз.; 16.IV–4.VII.2009 – 6 экз.; 6.IV.2010 – 1  
экз.; 8.VI.2011 – 1 экз.; воздушная ловушка, 4.V.2013 – 1 экз.;  
стена дома, 24.III.2014 – 1 экз.; 26.IV–1.V.2015 – 6 экз.;

18.III–8.IV.2016 – 2 экз.; школа, на куче песка, 20–28.IV.2012 – 4 экз.; **Плющань**, на листве яблони, 30.V.2012 – 3 экз.; ур. **Бык**, листва яблони, 7.V.2017 – 3 экз.; **Малотроицкое**, на куче песка, 26.IV.2015 – 2 экз.

*A. rubi* (Herbst, 1795) цветоед малинный [Цуриков, 2009 (**Плющань**, **Лески**)]. **Лески**, луг вдоль железной дороги, на пупавке красильной, 10.V.2009 – 1 экз.; 3.VI.2009 – 1 экз.; 27.VI.2016 – 9 экз.; Марьинский лес, на листве малины, 21.VI.2008 – 2 экз.; **Плющань**, склон, 14.V.2015 – 1 экз.

*A. rectirostris* (Linnaeus, 1758) цветоед черемуховый [Цуриков, 2009 (**Лески**), Мазуров, 2015 (**Плющань**)]. **Лески**, на соцветиях черемухи, карьер, 12.V.2011 – 8 экз.; 2.V.2012 – 4 экз.; поселок, 25.IV.2008 – 1 экз.; 21.V.2014 – 2 экз.; Марьинский лес, 10.V.2009 – 1 экз.; 1.V.2010 – 1 экз.; **Плющань**, опушка, 18.V.2014 – 1 экз.; 16.VII.2014 – 1 экз.; 4–14.V.2015 – 5 экз.; ур. **Бык**, 6.V.2017 – 2 экз.; **Яблоново**, луг, 5.V.2011 – 1 экз. Все на соцветиях и листве черемухи.

*Cionus* Clairville, 1798

*C. hortulanus* (Geoffroy, 1785) [Цуриков, 2009 (ур. **Бык**)].

*C. olivieri* Rosenschoeld, 1838 цион Оливьера [Цуриков, 2009 (**Лески**)]. **Лески**, на коровяке метельчатом, луг вдоль железной дороги, 22.VI.2008 – 2 экз.; 19.VI.2010 – 1 экз.; 29.V.2016 – 2 экз.; карьер, 19.V.2007 – 8 экз.; 18.V.2011 – 3 экз.; 23.IX.2011 – 2 экз.; 23.V.2013 – 3 экз.; **Плющань**, опушка, 30.V.2015 – 3 экз.; 19.VI.2016 – 12 экз.; ур. **Бык**, на коровяке метельчатом, 25.V.2017 – 1 экз.

*C. scrophulariae* (Linnaeus, 1758) цион норичниковый [Цуриков, 2009 (**Лески**)]. **Лески**, луг вдоль железной дороги, кошение, 20.V.2008 – 3 экз.; **Плющань**, опушка, на норичнике, 4.VI.2016 – 1 экз.

*C. thapsus* (Fabricius, 1792) цион коровяковый [Цуриков, 2009 (**Лески**)]. **Лески**, луг вдоль железной дороги, на коровяке

метельчатом, 29.V.2016 – 3 экз.; карьер, на коровяке метельчатом, 7.VII.2011 – 1 экз.; 7.VI.2012 – 1 экз.; Марьинский лес, опушка, 25.VI.2007 – 1 экз.; 1.VI.2014 – 1 экз.

*Archarius* Gistel, 1856

\*\**A. crux* (Fabricius, 1777). **Лески**, берег р. Дон, на свет ДРЛ, 30.VI.2010 – 1 экз.

*A. pyrrhoceras* (Marsham, 1802) [Цуриков, 2009 (**Плющань**, ур. **Бык**, **Лески**)]. **Лески**, луг вдоль железной дороги, кошение, 13–30.V.2012 – 2 экз.; Марьинский лес, на соцветиях рябины, 29.V.2008 – 1 экз.; **Плющань**, опушка, 4.VI.2016 – 1 экз.; ур. **Бык**, листва дуба, 6.V.2017 – 5 экз.

\**A. salicivorus* (Paykull, 1792). **Лески**, берег р. Дон, ивняк, 9.VII.2014 – 2 экз.

*Curculio* Linnaeus, 1758

*C. glandium* Marsham, 1802 долгоносик желудевый [Цуриков, 2009 (**Плющань**, **Лески**)]. **Лески**, берег р. Дон, на свет ДРЛ, 9.VIII.2010 – 1 экз.; карьер, луг, 20.V.2015 – 1 экз.; Марьинский лес, под корой дуба, 13.X.2008 – 1 экз.; на соцветиях черемухи, 10.V.2009 – 2 экз.; 5.V.2017 – 3 экз.; дуб, на желуде, 7.VII.2009 – 1 экз.; 29.VII.2013 – 1 экз.; на листве дуба, 29.V.2013 – 1 экз.; **Плющань**, на свет ДРЛ, 27.IX.2015 – 1 экз.; ур. **Бык**, листва дуба, 6.V.2017 – 13 экз.; **Волтовской**, листва дуба, 12.VII.2013 – 3 экз.; **Писарево**, на свет ДРЛ, 11–30.VIII.2016 – 3 экз.; **Сергеевское**, листва дуба, 8.V.2017 – 1 экз.

*C. nucum* Linnaeus, 1758 плододжил ореховый [Цуриков, 2009 (**Плющань**)]. **Лески**, Марьинский лес, плоды лещины, выход имаго из куколок в лаборатории, 4.IV.2013 – 1 экз.; **Плющань**, на лещине, 25.VI.2013 – 1 экз.

\**C. rubidus* (Gyllenhal, 1835). **Лески**, Марьинский лес, на листве орешника, 23.VII.2013 – 1 экз.; школа, на окне в паутине, 21.VII.2016 – 1 экз.

*C. venosus* (Gravenhorst, 1807) плододжил березовый [Цуриков, 2009 (**Лески**)], Мазуров, 2015 (**Плющань**)]. **Лески**,

Марьинский лес, на листве дуба, 29.V.2008 – 2 экз.; 22.V.2016 – 1 экз.; ловушка с пивом, 23.X.2010 – 1 экз.; **Плющань**, на листве вяза, 7.VIII.2013 – 1 экз.; ур. **Бык**, листва дуба, 6.V.2017 – 3 экз.; **Писарево**, на свет ДРЛ, 14.VII–11.VIII.2016 – 4 экз.

*Dorytomus* Germar, 1817

*D. dejeani* Faust, 1883 [Цуриков, 2009 (**Лески**)]. **Лески**, карьер, под камнем, 3.IV.2008 – 2 экз.; на листве ивы, 8.VII.2016 – 1 экз.

*D. hirtipennis* Bedel, 1884 [Цуриков, 2009 (**Плющань**, **Лески**)]. **Лески**, берег р. Дон, на свет ДРЛ, 18.VII.2010 – 1 экз.; 15.VII.2011 – 1 экз.; карьер, на листве ивы, 19.V.2007 – 4 экз.; усадьба, на подоконнике, 4.V.2008 – 1 экз.; 2.V.2010 – 1 экз.; на свет 100v, 12–18.VII.2010 – 9 экз.

*D. ictor* (Herbst, 1795) [Цуриков, 2009 (**Лески**)]. **Лески**, карьер, в луже, 20.IV.2008 – 1 экз.; усадьба, стена дома, 12.IV.2009 – 1 экз.

\**D. longimanus* Forster, 1771. **Лески**, карьер, на листве ивы, 23.V.2016 – 1 экз.

\**D. melanophthalmus* (Paykull, 1792). **Плющань**, на свет ДРЛ, 30.V.2015 – 1 экз.

*D. nebulosus* (Gyllenhal, 1835) [Цуриков, 2009 (**Лески**)]. **Лески**, усадьба, трухлявая доска, 17.VIII.2008 – 4 экз.

\**Ellescus* Dejean, 1821

\**E. scanicus* (Paykull, 1792). **Лески**, карьер, луг 12.V.2014 – 1 экз.; 26.IV.2015 – 1 экз.

*Cleopotiarus* Pierce, 1919

*C. graminis* (Gyllenhal, 1813) [Цуриков, 2009 (**Плющань**, ур. **Бык**, **Лески**)]. **Лески**, берег р. Дон, в цветах колокольчика, 24.VI.2007 – 6 экз.; на свет ДРЛ, 4.VII.2010 – 1 экз.; луг вдоль железной дороги, 12.VI.2013 – 1 экз.; карьер, в стебле коровяка, 18.III.2009 – 22 экз.; на хотьме, 7–25.VI.2010 – 115 экз.; в цветах колокольчика, 2.VI.2010 – 19 экз.; 11.VI.2011 – 1 экз.; 1–25.VII.2013 – 5 экз.; Марьинский

лес, опушка, на цветах, 21.V.2009 – 1 экз.; –18.VII.2009 – 12 экз.; 29.VII.2013 – 1 экз.; 28.V–15.VI.2015 – 6 экз.; ловушка с вином, 12.VI.2010 – 1 экз.; усадьба, на соцветии василька русского, 7.VI.2010 – 1 экз.; воздушная ловушка, 30.VI.2013 – 1 экз.; 13.V.2014 – 1 экз.; **Плющань**, склон, 15.VII.2013 – 1 экз.; 7.VIII.2013 – 1 экз.; луг, 2.VIII.2015 – 1 экз.; **Писарево**, на раakitнике русскоm, 6.V.2016 – 1 экз.

*Gymnetron Schoenherr*, 1825

*G. melanarium* (Germar, 1821) [Цуриков, 2009 (**Лески**)]. **Лески**, карьер, на коровяке метельчатом, 5.VII.2008 – 31 экз.; **Плющань**, опушка, 18.V.2014 – 1 экз.; 30.V.2015 – 3 экз.

*Mecinus* Germar, 1821

\**M. janthinus* Germar, 1821. **Лески**, берег р. Дон, на свет ДРЛ, 28.V.2016 – 1 экз.; карьер, луг, 8.V.2013 – 1 экз.; 21.IV.2014 – 1 экз.

\**M. labilis* (Herbst, 1795). **Лески**, луг вдоль железной дороги, кошение, 3.VI.2009 – 2 экз.

*M. pascuorum* (Gyllenhal, 1813) [Цуриков, 2009 (**Плющань**, ур. **Бык**), 2014 (**Плющань**)].

*Miarus* Schoenherr, 1826

*M. ajugae* (Herbst, 1795) [Цуриков, 2009 (**Плющань**, **Лески**)]. **Лески**, Марьинский лес, 22.VI.2007 – 8 экз.; **Плющань**, пойма р. Плющанка, 14.V.2015 – 1 экз.

*Rhinusa* Stephens, 1829

*Rh. antirrhini* (Paykull, 1800) [Цуриков, 2009 (**Лески**)]. **Лески**, берег р. Дон, на свет ДРЛ, 4.VII.2010 – 1 экз.; школа, под корой яблони, 28.X.2008 – 1 экз.

*Rh. asellus* (Gravenhorst, 1807) [Цуриков, 2009 (ур. **Бык**, **Лески**)]. **Лески**, луг вдоль железной дороги, на коровяке метельчатом, 14.XI.2010 – 1 экз.; карьер, на коровяке метельчатом, 10.IV.2008 – 1 экз.; 7.VII.2011 – 2 экз.; в луже, 4.V.2016 – 1 экз.; Марьинский лес, опушка, 2.VII.2009 – 1 экз.

*Rh. tetra* (Fabricius, 1792) [Цуриков, 2009 (ур. **Бык, Лески**)]. **Лески**, луг вдоль железной дороги, на коровяке метельчатом, 7.V.2012 – 14 экз.; 29.V.2016 – 3 экз.; карьер, на коровяке метельчатом, 18.III.2009 – 3 экз.; 3.VI.2012 – 6 экз.; 23.V.2016 – 1 экз.; на льнянке обыкновенной, 8.VII.2016 – 3 экз.; усадьба, на васильке русском, 19.VI.2007 – 3 экз.; **Плющань**, опушка, на коровяке метельчатом, 9.VII.2016 – 1 экз.

*Orchestes* Illiger, 1798

*O. rusci* (Herbst, 1795) [Цуриков, 2009 (**Лески**)]. **Лески**, карьер, 29.VI.2008 – 1 экз.

\**Pseudorchestes* Bedel, 1894

\**P. ermischi* (Dieckmann, 1958). **Лески**, берег р. Дон, на свет ДРЛ, 28.VI–8.VII.2010 – 4 экз.; усадьба, на полыни горькой, 11.VII.2016 – 5 экз.

\**Rhynchaenus* Clairville, 1798

\**Rh. xylostei* Clairville, 1798 долгоносик-прыгун жимолостевый. **Лески**, Марьинский лес, на жимолости лесной, 13.V.2017 – 1 экз.

*Tachyerges* Schoenherr, 1825

\**T. salicis* (Linnaeus, 1758). **Лески**, карьер, на листе ивы, 18.VI.2014 – 3 экз.; усадьба, на листе тополя, 11.V.2009 – 1 экз.

*T. stigma* (Germar, 1821) [Цуриков, 2009 (**Плющань**)]. **Лески**, карьер, на листе ивы, 25.VI.2012 – 1 экз.

*Pseudostyphlus* Tournier, 1874

*P. pillumus* (Gyllenhal, 1835) [Цуриков, 2009 (**Плющань**)]. **Лески**, карьер, луг, 12.V.2014 – 1 экз.; Сурки, на сурепке, 22.VI.2010 – 2 экз.; **Плющань**, подстилка дубравы, 27.IV.2008 – 1 экз.

\**Lignyodes* Dejean, 1835

\*\**L. bischoffi* (Blatchley, 1916). **Лески**, берег р. Дон, на свет ДРЛ, 23.VIII.2010 – 1 экз.

\**L. suturatus* Fairmaire, 1860. **Лески**, усадьба, воздушная ловушка, 12.V.2015 – 1 экз.

*Sibinia* Germar, 1817

*S. pellucens* (Scopoli, 1772) [Цуриков, 2009 (ур. **Бык, Лески**)]. **Лески**, луг вдоль железной дороги, 5–9.V.2011 – 3 экз.; 8.VI.2011 – 1 экз.; поселок, на цветах гвоздики, 17.VI.2008 – 1 экз.; 4.VI.2009 – 1 экз.; 28.V.2010 – 1 экз.; усадьба, на цветах ромашки, 5.V.2011 – 1 экз.; 8.VI.2011 – 1 экз.; 6.VIII.2012 – 1 экз.; воздушная ловушка, 15.VI.2016 – 1 экз.; **Плющань**, 30.V.2015 – 3 экз.; на смолевке хлопущке, 19.VI.2016 – 5 экз.

*S. unicolor* Fåhraeus, 1843 [Цуриков, 2014 (**Плющань**)].

*S. viscaria* (Linnaeus, 1760) [Цуриков, 2009 (ур. **Бык**)]. **Лески**, карьер, луг, 11.V.2009 – 1 экз.; 7.V.2012 – 1 экз.

*Tychius* Germar, 1817

\**T. albolineatus* Motschulsky, 1860. **Лески**, карьер, на мышином горошке, 6–8.VII.2016 – 7 экз.

*T. flavus* Becker, 1864 [Цуриков, 2014 (**Плющань**)]. **Лески**, луг вдоль железной дороги, в конских лепешках, 5.V.2010 – 1 экз.; карьер, склон, 7.X.2013 – 1 экз.; на астрагале, 6.VII.2016 – 1 экз.; на доннике желтом, 8.VII.2016 – 2 экз.; Марьинский лес, опушка, на зонтичных, 9.VI.2013 – 1 экз.; усадьба, стена дома, 1.VII.2013 – 1 экз.

*T. medicaginis* C.N.F. Brisout de Barneville, 1863 тихиус люцерновый галловый [Цуриков, 2009 (**Плющань, Лески**)]. **Лески**, карьер, луг, на люцерне серповидной, 29.VI.2008 – 1 экз.; 9.VI.2009 – 1 экз.; 2.VI.2011 – 1 экз.; 12.V.2016 – 3 экз.; 6.VII.2016 – 4 экз.; на листве ивы, 25.VI.2012 – 1 экз.; на вязеле, 8.VII.2016 – 1 экз.; на зопнике, 6.VII.2016 – 1 экз.; на доннике желтом, 6.VII.2016 – 1 экз.; Марьинский лес, опушка, на конском щавеле, 29.V.2016 – 1 экз.; ур. Сурки, на

сурепке, 22.VI.2010 – 2 экз.; усадьба, воздушная ловушка, 22.VI.2012 – 1 экз.; **Плющань**, луг, 23.VI.2016 – 1 экз.

*T. picirostris* (Fabricius, 1787) [Цуриков, 2009 (**Плющань**, **Лески**)]. **Лески**, берег р. Дон, на свет ДРЛ, 18.VII–3.VIII.2010 – 3 экз.; луг вдоль железной дороги, кошение, 29.V.2016 – 1 экз.; карьер, в луже, 19.V.2008 – 1 экз.; луг, кошение, 7–11.VII.2011 – 3 экз.; на люцерне серповидной, 8.VII.2016 – 3 экз.; усадьба, на клевере красном, 2.VII.2016 – 2 экз.

\**T. quinquepunctatus* (Linnaeus, 1758). **Лески**, карьер, на мышином горошке, 6.VII.2016 – 4 экз.; **Писарево**, на мышином горошке, 14.VII.2016 – 2 экз.

*T. schneideri* (Herbst, 1795) [Цуриков, 2009 (**Лески**)]. **Лески**, луг, кошение, 28.V.2008 – 1 экз.

*T. stephensi* Schoenherr, 1835 [Цуриков, 2009 (**Плющань**, **Лески**)]. **Лески**, луг, кошение, 27.VII.2008 – 1 экз.; усадьба, прилет на свет 100v, 8.IX.2009 – 1 экз.; воздушная ловушка, 15.VI.2015 – 1 экз.; **Плющань**, опушка, кошение, 23.VI.2016 – 1 экз.

#### *Vagous* Germar, 1817

\**V. argillaceus* Gyllenhal, 1836. **Лески**, берег р. Дон, на свет ДРЛ, 12.VI–24.VIII.2010 – 8 экз.; 19.VI–16.VII.2011 – 21 экз.; 17.VII.2014 – 1 экз.

\*\**V. glabrirostris* (Herbst, 1795). **Лески**, карьер, пруд, 27.IV.2010 – 1 экз.; школа, на заборе, 22.V.2016 – 1 экз.

*V. lutulentus* (Gyllenhal, 1813) [Мазуров, 2015 (как *nigritarsis*, **Плющань**)]. **Лески**, берег р. Дон, 20.VII.2014 – 1 экз.; **Плющань**, берег р. Плющанка, 18.V.2014 – 1 экз.

\*\**V. subcarinatus* Gyllenhal, 1836. **Лески**, берег р. Дон, на свет ДРЛ, 12.VII.2010 – 1 экз.

#### *Ceutorhynchus* Germar, 1824

*C. assimilis* (Paykull, 1792) [Цуриков, 2009 (как *pleurostigma*, **Плющань**)]. **Лески**, усадьба, на крапиве, двудомной, 5.VII.2016 – 1 экз.



\**C. chalybaeus* Germar, 1824. **Лески**, луг вдоль железной дороги, кошение, 29.V.2016 – 1 экз.

\**C. erysimi* (Fabricius, 1787). **Лески**, усадьба, стена дома, 30.IV.2009 – 4 экз.

*C. gallorhenamus* F.Solari, 1949 [Цуриков, 2009 (**Плющань**)]. **Лески**, карьер, на листве ивы, 19.V.2007 – 1 экз.

\**C. hampei* C.N.F. Brisout de Barneville, 1869. **Лески**, луг вдоль железной дороги, на икотнике серозеленом, 2.VII.2016 – 1 экз.; Марьинский лес, ловушка с вином, 21.V.2010 – 1 экз.

\**C. ignitus* Germar, 1824. **Лески**, берег р. Дон, на свет ДРЛ, 31.V.2013 – 1 экз.; карьер, луг, 18.IV.2014 – 1 экз.; 12.V.2016 – 1 экз.; усадьба, на пне тополя, 14.IV.2009 – 1 экз.; воздушная ловушка, 29.V.2016 – 1 экз.

*C. rapae* (Gyllenhal, 1837) скрытнохоботник репный [Цуриков, 2009 (**Плющань**)]. **Лески**, усадьба, на пне тополя, 10.V.2010 – 1 экз.; стена дома, 4.X.2016 – 1 экз.; ур. **Бык**, пойма руч. Чернавка, 6.V.2017 – 3 экз.; **Плющань**, луг, кошение, 4.V.2015 – 1 экз.

\**C. typhae* (Herbst, 1795). **Лески**, усадьба, воздушная ловушка, 12.V.2014 – 1 экз.

\*\**C. viridanus* Gyllenhal, 1837. **Лески**, карьер, луг, 27.IV.2013 – 1 экз.

\**Coeliodes* Schoenherr, 1837

\**C. ruber* (Marsham, 1802). **Лески**, Марьинский лес, листва дуба, 13.V.2017 – 1 экз.

\*\**C. transversealbofasciatus* (Goeze, 1777). **Лески**, Марьинский лес, листва дуба, 13.V.2017 – 1 экз.

\*\**Datonychus* H. Wagner, 1944

\*\**Datonychus arquata* (Herbst, 1795). **Лески**, карьер, луг, 17.IV.2016 – 1 экз.

*Glocianus* Reitter, 1916

*G. punctiger* (C.R. Sahlberg, 1835) скрытнохоботник рыжиковый [Цуриков, 2009 (**Лески**)]. **Лески**, луг вдоль

железной дороги, 25.IV–18.V.2011 – 4 экз.; 1.V.2010 – 2 экз.; карьер, на листве ивы, 25.IV.2008 – 2 экз.; под камнем, 13.IV.2013 – 1 экз.; на дороге, 18.IV.2014 – 1 экз.; 2.V.2016 – 1 экз.; усадьба, на пне тополя, 8.V.2009 – 1 экз.; 10.V.2010 – 1 экз.; стена дома, 8.X.2010 – 1 экз.; 30.IV.2011 – 1 экз.; 26.V.2015 – 2 экз.; луг, кошение, 7.X.2012 – 1 экз.; воздушная ловушка, 3.V.2016 – 1 экз.

*Microplontus* H. Wagner, 1944

*M. edentulus* (Schultze, 1897) [Цуриков, 2009 (**Лески**)]. **Лески**, берег р. Дон, на свет ДРЛ, 20.IV.2008 – 1 экз.; 29.V.2011 – 1 экз.

\*\**M. rugulosus* (Herbst, 1795). **Лески**, поселок, на полыни горькой, 2.VII.2016 – 1 экз.

*Mogulones* Reitter, 1916

\**M. crucifer* (Pallas, 1771). **Лески**, ур. Сурки, луг, на цветах губоцветных, 21.V.2010 – 3 экз.; школа, луг, 16.IX.2015 – 3 экз.; усадьба, стена дома, 7.X.2016 – 1 экз.

\**M. dimidiatus* (J. Frivaldszky, 1865). **Лески**, берег р. Дон, на свет ДРЛ, 20.IX.2010 – 1 экз.; карьер, склон, 28.X.2013 – 1 экз.; школа, на листве синяка, 3.IX.2009 – 1 экз.

*M. geographicus* (Goeze, 1777) [Цуриков, 2009 (ур. **Бык, Лески**)]. **Лески**, берег р. Дон, на свет ДРЛ, 14.VII.2012 – 1 экз.; луг вдоль железной дороги, на листве синяка, 15.XI.2010 – 1 экз.; карьер, под бревном березы, 1.X.2008 – 1 экз.; на листве синяка, 29.IX.2009 – 1 экз.; 18.VII.2011 – 1 экз.; склон, 3.XI.2012 – 1 экз.; 6.IV.2014 – 1 экз.; ур. Сурки, на листве синяка, 26.IX.2010 – 1 экз.

*Nedyus* Schoenherr, 1825

*N. quadrimaculatus* (Linnaeus, 1758) [Цуриков, 2009 (**Плющань, Лески**)]. **Лески**, берег р. Дон, на листве крапивы, 9.VII.2014 – 1 экз.; 18.VI.2015 – 2 экз.; на свет ДРЛ, 22.VI.2015 – 1 экз.; карьер, кошение, 18.V.2011 – 1 экз.; на листве крапивы, 12–27.V.2012 – 6 экз.; усадьба, на листве крапивы, 19.V.2008 – 8 экз.; 14.V.2011 – 5 экз.; 12.V.2017 – 2

экз.; **Плющань**, берег р. Дон, на листве крапивы, 4.VI.2016 – 3 экз.

*Parethelcus* Dieckmann, 1972

*P. pollinaris* (Forster, 1771) [Цуриков, 2009 (ур. **Бык, Лески**)]. **Лески**, карьер, под камнем, 18.IV.2008 – 1 экз.; 27.IV.2009 – 1 экз.; **Яблоново**, луг, 4.V.2011 – 1 экз.

\**Phrydiuchus* Gozis, 1885

\**Ph. topiarius* (Germar, 1824). **Лески**, луг, 28.VIII.2009 – 1 экз.; поселок, обочина полевой дороги, 31.X.2010 – 2 экз.

*Thamiocolus* C.G. Thomson, 1859

*T. pubicollis* (Gyllenhal, 1837) [Мазуров, 2015 (**Плющань**)]. **Плющань**, склон, в полете, 8.VI.2013 – 1 экз.

*T. signatus* (Gyllenhal, 1837) [Цуриков, 2009 (**Плющань**)].

*T. virgatus* (Gyllenhal, 1837) [Цуриков, 2009 (овраг **Корытное, Лески**)]. **Лески**, Марьинский лес, на листве дуба, 29.V.2008 – 2 экз.; ур. Сурки, на цветах, 18.VI.2010 – 1 экз.

\**Trichosirocalus* Colonnelli, 1979

\**T. barnevillei* (Grenier, 1866). **Лески**, карьер, луг, 25.IX.2014 – 1 экз.

\**T. troglodytes* (Fabricius, 1787). **Лески**, карьер, луг, 17.IX.2011 – 1 экз.

*Zacladus* Reitter, 1913

*Z. geranii* (Paykull, 1800) [Цуриков, 2009 (**Плющань**)]. **Лески**, берег р. Дон, 9.VII.2014 – 1 экз.; **Плющань**, пойма р. Плющанка, на герани, 16.VII.2014 – 1 экз.

\*\**Auleutes* Dietz, 1896

\*\**A. epilobii* (Paykull, 1800). **Лески**, Марьинский лес, опушка, на кипрее узколистном, 21.VI.2016 – 2 экз.

\*\**Marmaropus* Schoenherr, 1837

\*\**M. besseri* Gyllenhal, 1837. **Лески**, усадьба, на щавеле, 21.V.2011 – 2 экз.; 2–14.V.2014 – 5 экз.; 14.V.2015 – 4 экз.; 10–25.V.2016 – 9 экз.

*\*Neophytobius* H. Wagner, 1936

*\*N. granatus* (Gyllenhal, 1835). **Лески**, берег р. Дон, 22.VI.2010 – 1 экз.; 18.VI.2014 – 2 экз.; 12.VII.2014 – 2 экз.; 8.VI.2015 – 3 экз.

*\*\*N. quadrinodosus* (Gyllenhal, 1813). **Лески**, луг вдоль железной дороги, 20.VI.2015 – 1 экз.

*\*Pelenomus* C.G. Thomson, 1859

*\*P. canaliculatus* (Fåhraeus, 1843). **Лески**, берег р. Дон, на листве ивы, 24.VIII.2009 – 1 экз.

*Rhinoncus* Schoenherr, 1825

*Rh. bruchoides* (Herbst, 1784) [Цуриков, 2009 (**Лески**)]. **Лески**, луг вдоль железной дороги, кошение, 5.V.2010 – 1 экз.; 26.V.2014 – 1 экз.; усадьба, на васильке русском, 19.V.2007 – 1 экз.; 20.V.2010 – 1 экз.

*Rh. castor* (Fabricius, 1792) [Цуриков, 2009 (**Плющань**)].

*Rh. inconspicuous* (Herbst, 1795) [Цуриков, 2009 (**Плющань**)].

*Rh. pericarpus* (Linnaeus, 1758) [Цуриков, 2009 (**Лески**), Мазуров, 2015 (**Плющань**)]. **Лески**, карьер, на конском щавеле, 22.V.2009 – 1 экз.; 25.V.2011 – 1 экз.; ур. Сурки, на конском щавеле, 10.V–2.VI.2010 – 14 экз.; 22.V.2011 – 2 экз.; 27.V.2012 – 2 экз.; 29.V.2013 – 2 экз.; Марьинский лес, опушка, на конском щавеле, 29.V.2016 – 8 экз.; усадьба, щавель, 18.IV.2008 – 19 экз.; 20.V.2016 – 2 экз.; **Плющань**, пойма р. Плющанка, на конском щавеле, 11.IX.2014 – 1 экз.; 31.V.2015 – 1 экз.

*\*Tarinotus* Schoenherr, 1826

*\*T. sellatus* (Fabricius, 1794). **Лески**, карьер, заболоченный берег пруда, 19.VII.2012 – 1 экз.

*\*Coryssomerus* Schoenherr, 1825

*\*C. sarcinicus* (Beck, 1817). **Лески**, карьер, куколка в стебле полыни обыкновенной, выход имаго в лаборатории, 6.III.2009 – 1 экз.; луг, 4.V.2016 – 1 экз.; 18.IV.2012 – 1 экз.;

усадыба, на куче песка, 6.V.2010 – 2 экз.; в луже, 5.V.2011 – 1 экз.; воздушная ловушка, 10.V.2016 – 2 экз.

*Hexarthrum* Wollaston, 1860

*H. exiguum* (Bohemann, 1838) [Цуриков, 2009 (**Лески**)]. **Лески**, усадыба, на соцветии василька русского, 17.VIII.2008 – 1 экз.; в гнилой доске, 30.VII.2009 – 5 экз.; 7.V.2010 – 1 экз.; в подвале, 4.VII.2015 – 1 экз.

*Cryptorhynchus* Illiger, 1807

*C. lapathi* (Linnaeus, 1758) ольховый скрытнохоботник [Цуриков, 2009 (**Плющань**)]. **Лески**, берег р. Дон, на свет ДРЛ, 18.VII.2010 – 1 экз.; на листве ивы, 23.VIII.2014 – 1 экз.

*Acalles* Schoenherr, 1825

*A. echinatus* (Germar, 1824) [Цуриков, 2014 (**Плющань**)]. **Лески**, Марьинский лес, ловушка с пивом, 10.V.2010 – 1 экз.; на опятах, 5.X.2011 – 1 экз.

\**Gasterocercus* Laporte & Brullé, 1828

\**G. depressirostris* (Fabricius, 1792). **Плющань**, на свет ДРЛ, 2.VII.2015 – 1 экз.

\**Graptus* Schoenherr, 1823

\**G. triguttatus* (Fabricius, 1775). **Лески**, карьер, луг, 15.VI.2009 – 1 экз.; 17.IV.2013 – 1 экз.

*Strophosoma* Billberg, 1820

\**S. albosignatum* (Boheman, 1840). Ур. **Бык**, на свет ДРЛ, 6.V.2017 – 1 экз.

*S. capitatum* (DeGeer, 1775) [Цуриков, 2009 (**Плющань**)]. **Плющань**, на соцветиях черемухи, 14.V.2015 – 1 экз.; на листьях щитовника мужского, 10.IX.2016 – 8 экз.; ур. **Бык**, на соцветиях черемухи, 6.V.2017 – 1 экз.

*Omius* Germar, 1817

*O. murinus* (Bohemann, 1842) [Цуриков, 2009 (**Плющань**)]. **Лески**, берег р. Дон, луг, кошение, 4.VI.2009 – 1 экз.; карьер, луг, кошение, 7.IV.2016 – 1 экз.

*O. puberulus* Boheman, 1834 [Цуриков, 2009 (как *rotundatus*, **Плющань**)]. **Лески**, берег р. Дон, на свет ДРЛ,

22.V.2016 – 1 экз.; карьер, луг, кошение, 18.V.2011 – 1 экз.; 12.V.2014 – 2 экз.; 12–23.V.2016 – 2 экз.; в луже, 4.V.2016 – 1 экз.

*O. verruca* Boheman, 1834 омиас бородавчатый [Цуриков, 2009 (**Плющань, Лески**)]. **Лески**, карьер, на злаках, 20.V.2008 – 1 экз.; 29.V.2009 – 1 экз.; 18.V.2011 – 2 экз.; 17.V.2012 – 1 экз.; мусор, в пластиковом мешке, 19–27.IV.2010 – 61 экз.; берег пруда, 16.V.2009 – 1 экз.; на дороге, 29.IV–22.V.2016 – 45 экз.; Марьинский лес, на листве герани, 10.V.2010 – 1 экз.; опушка, 16.VII.2015 – 1 экз.; поселок, на дороге, 17.IV.2016 – 1 экз.

*Urometopus* Formánek, 1904

*U. nemorum* Arnoldi, 1965 [Цуриков, 2009 (ур. **Бык**), 2014 (**Плющань**)]. **Лески**, берег р. Дон, почвенная ловушка, 25.V.2014 – 1 экз.; 12.VII.2014 – 1 экз.; луг вдоль железной дороги, кошение, 8.VII.2010 – 1 экз.; на клубнике, 15.VI.2012 – 1 экз.; 31.V.2013 – 1 экз.; Марьинский лес, ловушка с уксусом, 22.VI.2010 – 1 экз.; берег пруда, 31.V.2013 – 1 экз.; 16.V.2014 – 1 экз.; поселок, на дороге, 29.V.2016 – 1 экз.; школа, луг, 7.VI.2012 – 1 экз.; 30.V.2016 – 1 экз.; ур. **Бык**, листва березы, 26.V.2017 – 1 экз.

*Otiorrhynchus* Germar, 1822

*O. pilosus* Gyllenhal, 1834 [Цуриков, 2014 (как *caucasicus querceti*, **Плющань**)]. **Лески**, Марьинский лес, на листве клена, 25.V.2017 – 1 экз.; **Плющань**, под корой дуба, 4.V.2015 – 1 экз.; ур. **Бык**, под корой дуба, 6.V.2017 – 5 экз.; **Писарево**, на свет ДРЛ, 14.VII.2016 – 1 экз.

*O. raucus* (Fabricius, 1777) скосарь репной [Цуриков, 2009 (**Плющань, Лески**)]. **Лески**, берег р. Дон, на свет ДРЛ, 8.IX.2016 – 1 экз.; Марьинский лес, опушка, 17.V.2009 – 1 экз.; 29.V.2016 – 1 экз.; ловушка с вином, 12.VI.2010 – 1 экз.; усадьба, стена дома, 9.V.2008 – 2 экз.; 10.VIII.2013 – 1 экз.

*O. velutinus* Germar, 1824 [Цуриков, 2009 (**Плющань**)]. **Лески**, берег р. Дон, на свет ДРЛ, 23.V–24.VIII.2010 – 54

экз.; 12.V–1.IX.2011 – 28 экз.; 24.VI–7.VIII.2012 – 8 экз.; 15.VI.2013 – 1 экз.; 4–18.VIII.2014 – 2 экз.; 10.VI.2015 – 3 экз.; 5.X.2015 – 1 экз.; 1.VI.2016 – 1 экз.; 2.IX.2016 – 1 экз.; под камнем, 7.X.2010 – 3 экз.; карьер, песчаный склон, 2–18.V.2011 – 5 экз.; 12–24.V.2014 – 4 экз.; 16–23.VIII.2014 – 3 экз.; луг, 15.V.2013 – 1 экз.; сосняк, ловушка с вином, 7.V.2013 – 1 экз.; поселок, на дороге, 29.V.2016 – 1 экз.; усадьба, на клубнике, 25.VI.2013 – 6 экз.; на свет 100v, 3.VII.2013 – 1 экз.; 10.VIII.2013 – 2 экз.; 14.VII.2014 – 2 экз.; стена дома, 21.V.2014 – 1 экз.; 12.V.2015 – 2 экз.; школа, на заборе, 29.V.2015 – 1 экз.; **Малотроицкое**, на куче песка, 26.IV.2015 – 3 экз.

*O. ligustici* (Linnaeus, 1758) слоник большой люцерновый [Цуриков, 2009 (ур. **Бык**, овраг **Корытное**, **Лески**), 2014 (**Плющань**)]. **Лески**, берег р. Дон, на почве, 30.V.2016 – 1 экз.; луг вдоль железной дороги, на порезнике промежуточном, 9.VI.2011 – 3 экз.; карьер, на дороге, 21.VI–25.VIII.2007 – 24 экз.; 19.IV–27.VII.2008 – 67 экз.; 6.VI.2009 – 2 экз.; 25.IV–6.V.2010 – 3 экз.; 25.V.2016 – 1 экз.; на жабрице порезниковой, 25.IV–6.V.2011 – 6 экз.; 7–9.VI.2011 – 2 экз.; сосняк, ловушка с пивом, 16.V.2012 – 1 экз.; поселок, на дороге, 12.V.2013 – 2 экз.; 28.V.2015 – 1 экз.; **Плющань**, опушка, на клевере, 4.VI.2016 – 3 экз.; луг, на почве, 4.VI.2016 – 1 экз.; 1.X.2016 – 1 экз.

*O. tristis* (Scoroli, 1763) скосарь печальный [Цуриков, 2009 (ур. **Бык**, **Лески**)]. **Лески**, берег р. Дон, на свет ДРЛ, 31.V.2013 – 1 экз.; карьер, под камнем, 2.IV.2008 – 1 экз.; песчаный склон, 2.V.2011 – 3 экз.; на дороге, 18.V.2011 – 2 экз.; 18.IX.2011 – 1 экз.; сосняк, ловушка с пивом, 22.V.2012 – 1 экз.; усадьба, в посещении, 7.VI.2012 – 1 экз.

*O. ovatus* (Linnaeus, 1758) скосарь малый овальный [Цуриков, 2009 (**Плющань**, **Лески**)]. **Лески**, берег р. Дон, на свет ДРЛ, 18.V.2011 – 2 экз.; почвенная ловушка, 14.VII.2014 – 2 экз.; карьер, на дороге, 25.VI–4.X.2007 – 115 экз.; 24.III–

1.IX.2008 – 214 экз.; 22.IV.2009 – 19 экз.; 12.V.2010 – 4 экз.; 17–22.V.2011 – 6 экз.; 21.VI–28.VIII.2012 – 26 экз.; 18.VIII.2014 – 4 экз.; 20.V.2015 – 1 экз.; 4.X.2015 – 1 экз.; 18.IV–25.V.2016 – 3 экз.; ловушка с пивом, 26.VII.2012 – 2 экз.; ловушка с вином, 9.VIII.2012 – 3 экз.; усадьба, 30.VI.2008 – 1 экз.; стена дома, 14.VII.2014 – 1 экз.; 23.V.2015 – 1 экз.; **Плющань**, опушка, 4.VI.2016 – 1 экз.

*O. fullo* (Schrank, 1781) долгоносик зебровый [Цуриков, 2009 (**Плющань**, **Лески**)]. **Лески**, берег р. Дон, на свет ДРЛ, 19.VII.2015 – 1 экз.; карьер, на почве, 5.V.2007 – 7 экз.; Марьинский лес, на почве, 2.V.2007 – 1 экз.; усадьба, стена дома, 22.V.2008 – 3 экз.; 18–22.V.2013 – 2 экз.; 3.VI.2014 – 3 экз.; 5.V.2015 – 1 экз.; 25.V.2016 – 1 экз.; на свет 100v, 26.V.2009 – 1 экз.; 1.V.2010 – 1 экз.; 18.VII.2011 – 1 экз.; в помещении, на подоконнике, 6.V–7.VI.2011 – 7 экз.; 29.III–30.IV.2012 – 2 экз.; на шавеле, 8.VIII.2012 – 1 экз.; школа, луг, 12.V.2014 – 1 экз.; 30.V.2016 – 1 экз.

*O. scopularis* Hochhuth, 1847 [Цуриков, 2009 (ур. **Бык**), 2014 (**Плющань**)]. **Плющань**, опушка, 18.V.2014 – 1 экз.

*O. asphaltinus* Germar, 1824 [Цуриков, 2012 (как *asphaltinus creticola*, ур. **Галичье**)].

*O. chrysostictus* Gyllenhal, 1834 [Цуриков, 2009 (как *conspersus*, **Плющань**)]. **Лески**, берег р. Дон, на свет ДРЛ, 4.IX.2014 – 1 экз.; луг вдоль железной дороги, под камнем; 19.IX.2010 – 1 экз.; карьер, на дороге, 25.VIII.2012 – 1 экз.; 12.V.2014 – 1 экз.

*Stomodes* Schoenherr, 1826

*S. gyrosicollis* Bohemann, 1842 [Цуриков, 2009 (**Лески**), 2014 (**Плющань**)]. **Лески**, карьер, под камнем 24.III.2008 – 1 экз.; в луже, 14.X.2007 – 7 экз.; 25.IV.2011 – 2 экз.; 14.IX.2011 – 2 экз.; 1.VI.2012 – 2 экз.; 4.VII.2012 – 2 экз.; 3.XI.2012 – 1 экз.; 15.VIII–14.IX.2013 – 3 экз.; 12.V.2014 – 2 экз.; 28.VII–4.VIII.2014 – 6 экз.; 4.V.2016 – 6 экз.; в мусоре, 2.XI.2008 – 2



экз.; песчаный склон, 9.IV.2009 – 1 экз.; ловушка с водкой, 7.V.2012 – 1 экз.; 16.VIII.2012 – 1 экз.; ловушка с вином, 16.V.2012 – 1 экз.; ловушка с пивом, 16.VIII.2012 – 1 экз.; почвенная ловушка, 16.VIII.2012 – 1 экз.; на дороге, 22.V.2016 – 1 экз.; Марьинский лес, опушка, кошение, 25.VI.2007 – 3 экз.; ловушка с водой, 1.V.2010 – 1 экз.; трутовик на березе, 25.IV.2011 – 1 экз.; поселок, на дороге, 2.V.2015 – 1 экз.; школа, на пне березы с соком, 2.VI.2014 – 1 экз.; **Плющань**, опушка, 18.V.2014 – 1 экз.; 17.VI.2014 – 2 экз.

*Centricnemus* Germar, 1827

*C. leucogrammus* (Germar, 1824) [Цуриков, 2009 (**Плющань**, ур. **Бык**, овраг **Корытное**), 2014 (**Плющань**)].

*Phyllobius* Germar, 1824

*Ph. brevis* Gyllenhal, 1834 [Цуриков, 2009 (ур. **Бык**)]. **Лески**, берег р. Дон, 4.V.2009 – 2 экз.; луг вдоль железной дороги, кошение, 18.VI.2011 – 1 экз.; 31.V–12.VI.2013 – 2 экз.; карьер, на почве, 7.V.2012 – 1 экз.; 3.VI.2012 – 2 экз.; Марьинский лес, опушка, на мышином горошке, 29.V.2016 – 1 экз.; ур. Сурки, на конском щавеле, 2.VI.2010 – 2 экз.; луг, кошение, 18.V.2011 – 1 экз.; 18.V.2011 – 1 экз.; 18.VI.2011 – 1 экз.; 19.VI.2015 – 2 экз.; усадьба, на почве, 17.V.2016 – 1 экз.; школа, на пне березы, 8.V.2014 – 2 экз.; на заборе, 10.V.2016 – 1 экз.

*Ph. argentatus* (Linnaeus, 1758) слоник листовой серебристый [Цуриков, 2009 (**Плющань**, ур. **Бык**, **Лески**)]. **Лески**, Марьинский лес, на листве дуба, 25.VI.2007 – 1 экз.; 15.VI.2015 – 1 экз.; опушка, 25.VI.2015 – 1 экз.; 29.V.2016 – 1 экз.; поселок, на дороге, 29.V.2011 – 1 экз.

*Ph. potaceus* Gyllenhal, 1834 [Цуриков, 2009 (**Плющань**, **Лески**)]. **Лески**, повсеместно, чаще на крапиве, 11–19.V.2007 – 118 экз.; 19.V–22.VII.2008 – 131 экз.; 17.V–22.VI.2009 – 117 экз.; 16.V.2010 – 1 экз.; 17.V.2012 – 1 экз.; 16.V–20.VI.2012 – 20 экз.; 27.V–12.VI.2013 – 13 экз.; 19.V–

22.VII.2014 – 52 экз.; 18.V–22.VI.2015 – 11 экз.; 22–29.V.2016 – 216 экз.; **Плющань**, на крапиве, 30.V.2012 – 2 экз.; 4–23.VI.2016 – 12 экз.

*Ph. oblongus* (Linnaeus, 1758) долгоносик листовой продолговатый, [Цуриков, 2009 (ур. **Бык**), Мазуров, 2015 (**Плющань**)]. **Лески**, карьер, луг, 29.V.2009 – 1 экз.; Марьинский лес, на цветах зонтичных, 1.VI.2014 – 1 экз.; **Плющань**, дубрава, 30.V.2012 – 1 экз.

*Ph. pyri* (Linnaeus, 1758) слоник листовой грушевый [Цуриков, 2009 (**Плющань**, ур. **Бык**, **Лески**)]. **Лески**, луг вдоль железной дороги, 13.V.2010 – 3 экз.; 17–29.V.2011 – 3 экз.; Марьинский лес, 19.V.2007 – 21 экз.; на соцветиях черемухи, 10.V.2009 – 2 экз.; усадьба, на куче песка, 14.V.2011 – 1 экз.; на листе груши, 23.V.2015 – 1 экз.; ур. **Бык**, на листе груши, 6.V.2017 – 1 экз.

*Ph. thalassinus* Gyllenhal, 1834 [Цуриков, 2009 (**Плющань**)].

*Ph. contemptus* Schoenherr, 1832 долгоносик окулировочный [Цуриков, 2009 (**Плющань**)]. **Лески**, луг, на листе клубники, 21–28.V.2010 – 4 экз.; 17.V.2011 – 1 экз.; 29.V.2016 – 1 экз.; **Волговской**, берег пруда, на тысячелистнике, 21.V.2015 – 1 экз.

*Ph. maculicornis* Germar, 1824 слоник листовой пестроусый [Цуриков, 2009 (ур. **Бык**, **Лески**)]. **Лески**, повсеместно, 4.V.2008 – 27 экз.; 17.V.2009 – 6 экз.; 12.VI.2010 – 17 экз.; 17–31.V.2011 – 195 экз.; 21.V–11.VI.2012 – 4 экз.; 9.V–14.VI.2013 – 35 экз.; 12.V–1.VI.2014 – 3 экз.; 1.V–14.VI.2015 – 28 экз.; **Плющань**, на листе дуба, 23.V.2016 – 2 экз.; **Верхнее Брусланово**, 23.V.2017 – 1 экз.

*Liophloeus* Germar, 1817

*L. tessulatus* (O.F. Müller, 1776) [Цуриков, 2009 (ур. **Бык**, **Лески**)]. **Лески**, берег р. Дон, на водно-прибрежных растениях, 21.V.2013 – 14 экз.; карьер, в луже, 2.V.2008 – 1 экз.; на дороге, 22.VII.2008 – 1 экз.; 16.V.2010 – 1 экз.;

2.V.2011 – 3 экз.; луг, кошение, 7.VI.2012 – 1 экз.; Марьинский лес, на дороге, 26.V.2014 – 1 экз.; 22.V.2016 – 1 экз.; поселок, на дороге, 8.V.2015 – 1 экз.; усадьба, 27.IV.2014 – 1 экз.; школа, на заборе, 10.V.2016 – 1 экз.

*Polydrusus* Germar, 1817

*P. mollis* (Strøm, 1768) слоник листогрыз шелковистый [Цуриков, 2009 (**Плющань**, ур. **Бык**, **Лески**)]. **Лески**, луг вдоль железной дороги, на листве кустарников, 17.V.2011 – 1 экз.; 1.V.2012 – 1 экз.; Марьинский лес, на листве орешника и березы, 19.V.2007 – 36 экз.; 1.V.2012 – 21 экз.; 9.VI.2013 – 11 экз.; 2.V.2014 – 17 экз.; 9.V.2015 – 56 экз.; 29.VI.2016 – 45 экз.; 1–7.V.2017 – 18 экз.; почвенная ловушка, 9.VI.2013 – 1 экз.; школа, на заборе, 7.V.2013 – 19 экз.; 13.V.2015 – 6 экз.; 25.IV.2016 – 2 экз.; 1–5.V.2017 – 18 экз.; **Плющань**, на листве деревьев; 18.V.2014 – 1 экз.; 14.V.2015 – 7 экз.; ур. **Бык**, опушка, на листве березы, рябины, 6.V.2017 – 12 экз.; 26.V.2017 – 11 экз.; **Красное**, на рябине, 9.V.2016 – 2 экз.; **Писарево**, опушка, на листве березы, рябины, 6.V.2016 – 37 экз.

*P. cervinus* (Linnaeus, 1758) слоник листогрыз серый [Цуриков, 2009 (ур. **Бык**)]. **Лески**, луг, 21.V.2010 – 1 экз.; школа, луг, 16.V.2012 – 1 экз.

*P. corruscus* Germar, 1824 [Цуриков, 2009 (**Плющань**)]. **Лески**, карьер, луг, кошение, 13.VI.2013 – 1 экз.; ур. **Бык**, опушка, кошение, 6.V.2017 – 1 экз.; 26.V.2017 – 4 экз.

*P. picus* (Fabricius, 1792) [Цуриков, 2009 (ур. **Бык**, **Лески**), 2014 (**Плющань**)]. **Лески**, берег р. Дон, на свет ДРЛ, 31.VII.2009 – 1 экз.; карьер, на листве ивы, осины, березы, 19.V.2007 – 4 экз.; 29.V–24.VI.2012 – 16 экз.; 6–13.VI.2013 – 74 экз.; 28.V.2014 – 2 экз.; 18.V.2015 – 1 экз.; 22.V.2016 – 1 экз.; школа, сад, на яблоне, 20.V.2010 – 6 экз.; **Плющань**, на листве осины, березы, 8.VI.2013 – 2 экз.; 18.V.2014 – 7 экз.; ур. **Бык**, опушка, на листве березы, рябины, 26.V.2017 – 41 экз.

*P. tereticollis* (DeGeer, 1775) [Цуриков, 2009 (Плющань, ур. Бык, Лески)]. Лески, Марьинский лес, на листве дуба, 25.IV.2008 – 2 экз.; 21.V.2010 – 1 экз.; 4.VI.2015 – 1 экз.; 1–5.V.2017 – 2 экз.; опушка, 26.IV.2012 – 1 экз.; школа, луг, 16.V.2012 – 4 экз.; на заборе, 13.V.2015 – 3 экз.; 25–27.IV.2016 – 7 экз.; 3.V.2017 – 2 экз.; Плющань, на листве березы, 8.VI.2013 – 1 экз.; 4–14.V.2015 – 4 экз.; 27.IV.2017 – 1 экз.; ур. Бык, на листве березы, 6.V.2017 – 7 экз.; 26.V.2017 – 63 экз.; Волтовской, на листве осины; 21.V.2015 – 3 экз.

*P. inustus* Germar, 1824 долгоносик плодовой [Цуриков, 2009 (Плющань, ур. Бык, Лески)]. Лески, берег р. Дон, кошение, 29.V.2009 – 1 экз.; на листве ивы, 9.VII.2014 – 1 экз.; луг вдоль железной дороги, 3.VI.2009 – 1 экз.; 18.V.2011 – 2 экз.; 22.VI.2011 – 1 экз.; 6. VI.2012 – 1 экз.; на татарнике колючем, 29.V.2016 – 1 экз.; карьер, на листве ивы, 19.V.2010 – 1 экз.; Марьинский лес, на листве дуба, 25.VI.2007 – 1 экз.; 24.V.2008 – 1 экз.; поселок, на дороге, 20.VI.2015 – 1 экз.; ур. Сурки, на конском щавеле, 2.VI.2011 – 1 экз.; усадьба, стена дома, 24.V.2016 – 1 экз.; Плющань, опушка, 30.V.2015 – 1 экз.

*Brachysomus* Schoenherr, 1823

*B. echinatus* (Bonsdorff, 1785) [Цуриков, 2009 (Плющань, ур. Бык)]. Лески, луг вдоль железной дороги, 3.VI.2009 – 1 экз.; 29.V.2016 – 1 экз.; Марьинский лес, ловушка с вином, 18–22.VI.2010 – 3 экз.; берег пруда, 31.V.2013 – 1 экз.; 16.V.2014 – 1 экз.; 28.V.2015 – 1 экз.; усадьба, под опавшей листвой, 25.IV.2015 – 1 экз.; школа, на пне березы с соком, 2.VI.2014 – 1 экз.; Плющань, дубрава, на почве, 24.VI.2016 – 1 экз.

*Eusomus* Germar, 1824

*Ei. ovulum* Germar, 1824 [Цуриков, 2009 (Плющань, ур. Бык, Засосенка, Лески)]. Лески, луг вдоль железной дороги, на пижме, 17.V.2011 – 1 экз.; на шалфее, 21.V.2012 –

1 экз.; на зопнике клубненосном, 26.V.2014 – 1 экз.; 27.V.2016 – 8 экз.; на татарнике колючем, 29.V.2016 – 2 экз.; карьер, на доннике, 19.V.2008 – 1 экз.; 18.V.2011 – 1 экз.; 22.V.2016 – 4 экз.; на крестовнике, 8.VII.2016 – 1 экз.; Марьинский лес, опушка, 29.V.2016 – 1 экз.; ур. Сурки, луг, 31.V.2016 – 3 экз.; усадьба, на васильке русском, 19.V.2007 – 1 экз.; **Плющань**, луг, 18.V.2014 – 1 экз.; 30.V.2015 – 3 экз.; 23.VI.2016 – 1 экз.

*Exomias* Bedel, 1883

*E. lebedevi* (Roubal, 1926) [Цуриков, 2009 (как *Varypeithes*, **Плющань**)]. **Плющань**, Хризантемова поляна, на зубяночке трёхраздельной, 4.V.2015 – 1 экз.

*E. pellucidus* (Boheman, 1834) [Цуриков, 2009 (как *Varypeithes*, **Лески**)]. **Лески**, Марьинский лес, опушка, кошение, 25.VI.2007 – 3 экз.; школа, ловушка с пивом, 28.IV.2009 – 1 экз.

*Foucartia* Jacquelin du Val, 1854

*F. squamulata* (Herbst, 1795) [Цуриков, 2009 (как *Parafoucartia*, **Плющань**, **Лески**)]. **Лески**, берег р. Дон, песок, 18.VI.2014 – 1 экз.; на щавеле кислом, 29.V.2016 – 1 экз.; луг вдоль железной дороги, на листе клубники, 18.VI.2008 – 1 экз.; 16–21.V.2010 – 2 экз.; 9.VI.2012 – 1 экз.; 12.VI.2013 – 2 экз.; 17.VI.2014 – 3 экз.; 29.V.2016 – 2 экз.; на листе ясеня, 6.VI.2011 – 1 экз.; карьер, луг, 3.VIII.2014 – 1 экз.; на люцерне, 6.VII.2016 – 1 экз.; Марьинский лес, опушка, на листе клубники, 25.VI.2007 – 2 экз.; ур. Сурки, луг, 31.V.2016 – 3 экз.; **Плющань**, опушка, 18.V.2014 – 2 экз.; ур. **Бык**, луг, кошение, 6.V.2017 – 2 экз.

*Sciaphilus* Schoenherr, 1823

*S. asperatus* (Bonsdorff, 1785) долгоносик землистый [Цуриков, 2009 (**Плющань**, ур. **Бык**, **Лески**)]. **Лески**, берег р. Дон, песок, выплескивание, 13.VI.2013 – 1 экз.; усадьба, стена дома, 30.IV.2008 – 1 экз.

*Sciaphobus* K. Daniel, 1904

*S. ningnidus* (Germar, 1824) [Цуриков, 2009 (как *rubi*, **Плющань**)].

*Sitona* Germar, 1817

*S. ambiguus* Gyllenhal, 1834 [Цуриков, 2009 (**Лески**)]. **Лески**, карьер, в луже, 19.V.2007 – 1 экз.; 4.V.2016 – 1 экз.; луг, 3.V.2013 – 2 экз.; 19–25.VII.2013 – 6 экз.; 27.IV.2014 – 1 экз.; 15.X.2015 – 1 экз.; 7.IV–23.V.2016 – 6 экз.; на люцерне, 6.VII.2016 – 1 экз.; на вязеле, 8.VII.2016 – 1 экз.; Марьинский лес, поляна, 15.VI.2015 – 1 экз.; усадьба, на почве, 17.V.2016 – 2 экз.; **Плющань**, опушка, 30.V.2015 – 3 экз.; 10.IX.2016 – 1 экз.; на раkitнике русском, 1.X.2016 – 2 экз.; ур. **Бык**, на листе дуба, 6.V.2017 – 6 экз.; **Писарево**, на раkitнике русском, 6.V.2016 – 7 экз.

*S. callosus* Gyllenhal, 1834 [Цуриков, 2009 (**Лески**)]. **Лески**, берег р. Дон, на свет ДРЛ, 28–30.IV.2011 – 4 экз.; луг вдоль железной дороги, 18.V.2011 – 1 экз.; карьер, на доннике, 19.V.2008 – 1 экз.; усадьба, на клевере, 29.IV.2009 – 1 экз.; на свет 100v, 2.XI.2010 – 1 экз.; школа, на дороге, 13.X.2008 – 1 экз.

\**S. cylindricollis* (Fåhraeus, 1840) долгоносик клеверный клубеньковый. **Лески**, луг вдоль железной дороги, кошение, 26.VI.2012 – 1 экз.; карьер, луг, 25.VII.2013 – 1 экз.; Марьинский лес, поляна, 15.VI.2015 – 1 экз.; опушка, 10.IX.2016 – 1 экз.; усадьба, 8.V.2010 – 1 экз.

\**S. hispidulus* (Fabricius, 1777). **Лески**, берег р. Дон, на свет ДРЛ, 17.X.2012 – 1 экз.; луг вдоль железной дороги, на клевере, 6.IX.2009 – 2 экз.; на доннике, 12.V.2011 – 1 экз.; карьер, склон, 28.X.2013 – 1 экз.; поселок, в полете, 27.VII.2016 – 1 экз.; усадьба, стена дома, 1.VI.2016 – 1 экз.; **Плющань**, опушка, 30.V.2015 – 1 экз.

*S. inops* Schoenherr, 1832 [Цуриков, 2009 (**Плющань**, **Лески**)]. **Лески**, берег р. Дон, 21.IV.2012 – 2 экз.; луг вдоль железной дороги, 19.IX.2010 – 1 экз.; склон, 18.V.2011 – 3

экз.; 18–30.VI.2011 – 4 экз.; 12.VI.2013 – 1 экз.; карьер, под камнем, 2.IV–17.V.2008 – 27 экз.; на доннике, 19.V.2008 – 1 экз.; луг, 24.IV–7.V.2012 – 6 экз.; 12–17.X.2012 – 4 экз.; 15.IV–3.V.2013 – 7 экз.; 19–22.VI.2013 – 7 экз.; 25.VII.2013 – 2 экз.; 18.IV–12.V.2014 – 3 экз.; 19.III–27.IV.2015 – 6 экз.; ствол сосны, 2.XI.2008 – 1 экз.; в луже, 14.IX.2011 – 3 экз.; 7.V.2012 – 1 экз.; 17.X.2012 – 1 экз.; 7.IX.2016 – 1 экз.; Марьинский лес, опушка, кошение, 29.V.2011 – 1 экз.; усадьба, на клевере, 29.IV.2009 – 1 экз.; стена дома, 1.IV.2010 – 1 экз.; школа, луг, 4.V.2012 – 1 экз.; **Плющань**, опушка, 30.V.2015 – 2 экз.; 4.VI.2016 – 1 экз.

*S. languidus* Gyllenhal, 1834 [Цуриков, 2009 (**Плющань**)]. **Лески**, карьер, на вязеле, 8.VII.2016 – 1 экз.; ур. **Бык**, опушка, 6.V.2017 – 1 экз.

*S. lineatus* (Linnaeus, 1758) слоник гороховый полосатый [Цуриков, 2009 (**Плющань**, **Лески**)]. **Лески**, луг вдоль железной дороги, на клевере, 18.V.2011 – 1 экз.; карьер, на соцветии мать-и-мачехи, 3.IV.2008 – 1 экз.; на цветах бобовых, 7.VI.2010 – 2 экз.; Марьинский лес, опушка, на клевере, 23.VII.2011 – 1 экз.; 10.V.2012 – 1 экз.; **Плющань**, луг, на ракитнике русском, 1.X.2016 – 1 экз.; ур. **Бык**, на листве дуба, 6.V.2017 – 2 экз.; **Волтовской**, луг, кошение, 3.VI.2015 – 1 экз.

\**S. longulus* Gyllenhal, 1834. **Лески**, карьер, ловушка с пивом, 1.XI.2009 – 1 экз.; в луже, 5.X.2012 – 1 экз.; луг, кошение, 17.X.2010 – 1 экз.; 4.XI.2012 – 1 экз.

*S. macularius* (Marsham, 1802) слоник мотыльковый щетинистый [Цуриков, 2009 (**Плющань**, ур. **Бык**, **Лески**)]. **Лески**, луг вдоль железной дороги, кошение, 18.V.2011 – 2 экз.; 26.VI.2012 – 2 экз.; 16.VI.2014 – 1 экз.; карьер, под камнем, 2.IV.2008 – 2 экз.; на сирени, 19.V.2008 – 1 экз.; песчаный склон у моста, 9.IV.2009 – 1 экз.; луг, 18–29.V.2011 – 4 экз.; 4.V.2016 – 1 экз.; 7.IX.2016 – 1 экз.; усадьба, на клевере, 30.IV.2009 – 2 экз.; школа, на заборе, 12.V.2014 – 1

экз.; 3.VI.2014 – 1 экз.; **Плющань**, опушка, на горошке, 4.VI.2016 – 2 экз.; ур. **Бык**, луг, кошение, 6.V.2017 – 1 экз.; **Волтовской**, луг, 3.VI.2015 – 1 экз.; 3.V.2016 – 1 экз.

*S. puncticollis* Stephens, 1831 [Цуриков, 2009 (**Плющань**)]. **Плющань**, пойма р. Плющанка, 30.VIII.2014 – 1 экз.

*S. sulcifrons* (Thunberg, 1798) долгоносик клеверный клубеньковый [Цуриков, 2014 (**Плющань**)]. **Лески**, луг вдоль железной дороги, 20.VI.2015 – 1 экз.; на татарнике колючем, 29.V.2016 – 1 экз.; карьер, песчаный склон у моста, 5.IV.2010 – 1 экз.; Марьинский лес, опушка, 29.V.2011 – 1 экз.; 21.IX.2016 – 1 экз.; усадьба, на соцветиях одуванчика, 17.V.2009 – 1 экз.; **Плющань**, на ракитнике русском, 1.X.2016 – 2 экз.

*Chlorophanus* C.R. Sahlberg, 1823

*Ch. viridis* (Linnaeus, 1758) долгоносик ивовый зеленый [Цуриков, 2009 (**Плющань**)].

\**Cycloderes* C.R. Sahlberg, 1823

\**C. pilosulus* (Herbst, 1795). **Лески**, карьер, сосняк, ловушка с водкой, 12.V.2012 – 1 экз.; луг, на почве, 3.V.2013 – 1 экз.; 6.IV.2014 – 2 экз.; 27.IV–8.V.2015 – 17 экз.; 4–12.V.2016 – 10 экз.

*Tanymecus* Germar, 1817

*T. palliatus* (Fabricius, 1787) долгоносик серый многоядный [Цуриков, 2009 (**Плющань**, ур. **Бык**, **Лески**)]. **Лески**, берег р. Дон, на пижме, 21.V.2013 – 3 экз.; 30.V.2016 – 7 экз.; луг вдоль железной дороги, на хотьме, 9.VI.2009 – 2 экз.; на полыни обыкновенной, 22.V–2.VI.2011 – 3 экз.; карьер, на полыни обыкновенной, 12.V.2016 – 1 экз.; луг, на пижме, 19–22.V.2007 – 27 экз.; Марьинский лес, на полыни обыкновенной, 24.V.2009 – 1 экз.; 4.VI.2013 – 1 экз.; ловушка с вином, 21.V.2010 – 2 экз.; 22.VI.2010 – 2 экз.; поселок, на осоте лиловом, 13.V.2010 – 1 экз.; 2.VI.2010 – 3 экз.; ур. **Сурки**, ловушка с водкой, 21.V.2010 – 2 экз.; 22.VI.2010 – 1



экз.; на подсолнечнике, 2.VII.2011 – 2 экз.; на пижме, 15.VI.2013 – 7 экз.; на полыни обыкновенной, 31.V.2016 – 3 экз.; **Плющань**, опушка, на полыни обыкновенной, 4.VI.2016 – 5 экз.; **Епанчино**, берег пруда, 8.V.2015 – 1 экз.

*Cathormiocerus* Schoenherr, 1842

*C. aristatus* (Gyllenhal, 1827) [Цуриков, 2014 (как *Trachyphloeus*, **Плющань**)].

\**Romualdius* Borovec, 2009

\**R. scaber* (Linnaeus, 1758). **Лески**, луг, 21.V.2010 – 1 экз.; 4.V.2016 – 1 экз.

*Trachyphloeus* Germar, 1817

*T. alternans* Gyllenhal, 1834 [Цуриков, 2009 (**Лески**)]. **Лески**, карьер, луг, 4–12.V.2016 – 4 экз.; усадьба, на свет 100v, 10.V.2008 – 2 экз.; 20.V.2010 – 1 экз.; 23.V.2016 – 1 экз.

*T. spinimanus* Germar, 1824 [Цуриков, 2014 (**Плющань**)].

\**Brachypera* Carionmont, 1868

\**B. dauci* (Olivier, 1807). **Лески**, берег р. Дон, на свет ДРЛ, 25.VI.2011 – 1 экз.

*Hypera* Germar, 1817

*H. meles* (Fabricius, 1792) [Цуриков, 2009 (**Плющань**, **Лески**)]. **Лески**, луг вдоль железной дороги, 20.VI.2015 – 1 экз.; карьер, на почве, 19.V.2007 – 1 экз.; 14.V.2008 – 1 экз. 2–22.V.2016 – 11 экз.; в луже, 13.IV.2013 – 1 экз.; 18.IV.2014 – 1 экз.; 12.V.2014 – 1 экз.; Марьинский лес, опушка, 25.IV.2014 – 1 экз.; **Писарево**, на свет ДРЛ, 14.VII.2016 – 1 экз.

\**H. conmaculata* (Herbst, 1795). **Плющань**, пойма р. Плющанка, на конском щавеле, 4.V.2015 – 1 экз.; ур. **Бык**, пойма руч. Чернавка, 6.V.2017 – 1 экз.

\**H. interruptovittata* (Desbrochers des Loges, 1875). **Лески**, берег р. Дон, 26.VI.2014 – 1 экз.; карьер, луг, на морковнике, 3.VI.2012 – 11 экз.; 22.III.2014 – 2 экз.; 8–12.V.2014 – 4 экз.; песчаный склон, 19.III–12.IV.2015 – 5 экз.; 7.IV–2.V.2016 – 10 экз.

*H. rumicis* (Linnaeus, 1758) [Цуриков, 2009 (**Плющань**)]. **Лески**, Марьинский лес, опушка, на конском щавеле, 29.V.2016 – 1 экз.

*H. miles* (Raykull, 1792) слоник горошковый [Цуриков, 2009 (как *suspiciosus*, ур. **Бык**, **Лески**)]. **Лески**, берег р. Дон, на свет ДРЛ, 3.VIII.2010 – 1 экз.; берег, 12.V.2013 – 1 экз.; луг вдоль железной дороги, 12.IX.2013 – 1 экз.; на живокости, 2.VII.2016 – 1 экз.; карьер, под камнем, 18.IV.2008 – 3 экз.; 15.III.2015 – 4 экз.; луг, кошение, 19.V.2008 – 1 экз.; в луже, 17.X.2012 – 1 экз.; луг, 9.VI.2013 – 1 экз.; 7.IV.2016 – 1 экз.; на мышинном горошке, 8.VII.2016 – 2 экз.; на конском щавеле, 2.VI.2010 – 1 экз.; ур. Сурки, на конском щавеле, 2.VI.2011 – 1 экз.; **Плющань**, опушка, на горошке, 4.VI.2016 – 2 экз.; ур. **Бык**, пойма руч. Чернавка, 6.V.2017 – 2 экз.; **Епанчино**, берег пруда, 20.V.2014 – 1 экз.

*H. nigrirostris* (Fabricius, 1775) [Цуриков, 2009 (**Плющань**, **Лески**)]. **Лески**, карьер, луг, 25.IV.2008 – 1 экз.; 24.IX.2011 – 1 экз.; усадьба, на клевере, 30.IV.2009 – 2 экз.; воздушная ловушка, 10.V.2015 – 1 экз.; школа, луг, 16.V.2012 – 1 экз.; 25.V.2013 – 1 экз.

\**H. plantaginis* (DeGeer, 1775). **Лески**, карьер, луг, на почве, 18.IV.2014 – 1 экз.; 4.V.2016 – 1 экз.; на вязеле, 8.VII.2016 – 2 экз.

*H. transsylvanica* (Petri, 1901) [Цуриков, 2009 (**Лески**)]. **Лески**, берег р. Дон, на свет ДРЛ, 18.V.2011 – 1 экз.; 24.VII.2011 – 1 экз.; 21.IV–7.V.2012 – 18 экз.; 11.VIII.2013 – 1 экз.; 4–22.V.2016 – 2 экз.; луг вдоль железной дороги, 25.IV–12.V.2011 – 6 экз.; 19–22.VI.2011 – 3 экз.; карьер, под камнем, 19.V.2007 – 9 экз.; 29.III.2008 – 1 экз.; 14–29.IV.2012 – 10 экз.; на клевере, 16.V.2009 – 1 экз.; песчаный склон у моста, 1.IV.2010 – 11 экз.; 17.IV–2.V.2011 – 2 экз.; 24.III–18.IV.2014 – 7 экз.; 25.III–12.IV.2015 – 5 экз.; на стволе сосны, 25.VIII.2011 – 2 экз.; луг, кошение, 10.VII.2012 – 2 экз.; 4.XI.2012 – 2 экз.; 13–21.IV.2013 – 9 экз.; 1–15.VI.2013 –

2 экз.; 20.V.2015 – 1 экз.; 7.IV.2016 – 5 экз.; 23.V.2016 – 1 экз.; ловушка с пивом, 5.V.2012 – 1 экз.; в луже, 4.V.2016 – 1 экз.; на мышином горошке, 8.VII.2016 – 1 экз.; усадьба, стена дома, 27.V.2009 – 1 экз.; **Плющань**, опушка, 30.V.2015 – 1 экз.

\*\**H. viciae* (Gyllenhal, 1813). **Лески**, берег р. Дон, кошение, 29.V.2009 – 1 экз.

\**H. arator* (Linnaeus, 1758) слоник горчаковый. **Лески**, берег р. Дон, кошение, 15.V.2016 – 1 экз.; карьер, на клевере, 16.V.2009 – 1 экз.; 7.V.2012 – 2 экз.; 27.IV.2014 – 1 экз.

\*\**Limobius* Schoenherr, 1843

\*\**L. borealis* (Paykull, 1792). Ур. **Бык**, опушка, на герани, 7.V.2017 – 1 экз.

\**Metadonus* Carionmont, 1868

\**M. distinguendus* (Bohemann, 1842). **Лески**, берег р. Дон, на свет ДРЛ, 18.VII.2010 – 1 экз.; 19.VI–15.VII.2011 – 10 экз.; 26.VII.2012 – 2 экз.

\**Asproparthenis* Gozis, 1886

\**A. punctiventris* (Germar, 1824) долгоносик свекловичный обыкновенный. **Лески**, усадьба, зимовка в почве, 27.XI.2011 – 1 экз.; ур. **Бык**, пойма ручья Чернавка, 26.V.2017 – 1 экз.

\**Bothynoderes* Schoenherr, 1823

\**B. affinis* (Schrank, 1781) клеон перевязанный. **Лески**, луг вдоль железной дороги, 2.V.2011 – 1 экз.; ловушка с водой, 2.V.2012 – 1 экз.; карьер, луг, 17.IV.2013 – 1 экз.; поселок, в полете, 20.IV.2013 – 1 экз.

*Cleonis* Dejean, 1821

*C. pigra* (Scopoli, 1763) слоник чертополоховый [Щуриков, 2009 (**Плющань**, **Лески**)]. **Лески**, берег р. Дон, на почве, 30.V.2016 – 1 экз.; луг вдоль железной дороги, 2–13.IV.2010 – 5 экз.; 19.IX.2010 – 1 экз.; 22.V.2011 – 4 экз.; 23.IX.2011 – 1 экз.; карьер, под камнем, 29.III.2008 – 1 экз.; 26.IV–4.V.2012 – 8 экз.; 19.VII.2012 – 2 экз.; луг, почвенная

ловушка, 3.V.2013 – 1 экз.; на дороге, 18.IV–28.V.2014 – 18 экз.; 26.IV.2015 – 1 экз.; песчаный склон у моста, 25.IX.2014 – 1 экз.; 15.III.2015 – 1 экз.; Марьинский лес, под пнем, 25.VI.2007 – 5 экз.; на лопухе, 9.VI.2013 – 3 экз.; поселок, на бодяке, 3–12.V.2013 – 2 экз.; на дороге, 2.V.2015 – 1 экз.; 18.IV–26.V.2016 – 6 экз.; усадьба, на почве, 18.VI.2016 – 1 экз.; **Плющань**, на дороге, 28.V.2015 – 1 экз.; **Волтовской**, зимовка в почве, 9.XI.2013 – 1 экз.; **Дрезгалово**, на дороге, 9.VI.2015 – 1 экз.

*Cyphocleonus* Motschulsky, 1860

*C. dealbatus* (Gmelin, 1790) слоник тигровый [Цуриков, 2009 (**Лески**), 2014 (**Плющань**)]. **Лески**, луг вдоль железной дороги, на пижме, 17.IV–1.V.2011 – 16 экз.; 23.VIII.2011 – 4 экз.; 24.IX.2011 – 2 экз.; карьер, на полыни горькой, 24.III.2008 – 1 экз.; 10.IV.2008 – 3 экз.; на пижме, 26.VIII.2009 – 14 экз.; 7.VIII.2010 – 1 экз.; луг, на почве, 25.VI.2007 – 3 экз.; 27.IV.2010 – 2 экз.; 17.IV.2013 – 3 экз.; 19–28.VII.2013 – 6 экз.; 21.V.2015 – 1 экз.; 2.V.2016 – 5 экз.; песчаный склон, 30.X.2010 – 1 экз.; 20.IV.2012 – 1 экз.; 3.XI.2012 – 1 экз.; 25.IX.2014 – 6 экз.; 25.III.2015 – 1 экз.; сосняк, 29.V.2012 – 1 экз.; ловушка с пивом, 29.IV.2012 – 1 экз.; обочина полевой дороги, 31.X.2010 – 1 экз.; 6–27.IV.2014 – 5 экз.; Марьинский лес, опушка, на полыни горькой, 25.VI.2007 – 11 экз.; 1.V.2010 – 1 экз.; 8.VII.2013 – 1 экз.; поселок, на дороге, 7.VI.2010 – 1 экз.; 12.IX.2012 – 1 экз.; 10.IX.2013 – 3 экз.; усадьба, на пижме, 22.V.2011 – 2 экз.; 12.VIII.2014 – 1 экз.; на почве, 26.IV.2015 – 1 экз.; 24.IX.2015 – 2 экз.; 20.V.2016 – 1 экз.; **Плющань**, луг, на тысячелистнике, 7.VIII.2013 – 2 экз.; 11.VIII.2014 – 3 экз.; 23.VI.2016 – 1 экз.; **Волтовской**, берег пруда, 6.IX.2014 – 1 экз.

\**C. trisulcatus* (Herbst, 1795). **Лески**, усадьба, в поилке для кур, 4.V.2012 – 1 экз.

*Mecaspis* Schoenherr, 1823

*M. alternans* (Herbst, 1795) [Цуриков, 2014 (**Плющань**)]. **Лески**, карьер, ловушка с водкой

"Беспохмельная", 29.IX.2009 – 1 экз.; песчаный склон, 2.V.2011 – 1 экз.

*Pseudocleonus* Chevrolat, 1872

*P. cinereus* (Schrank, 1781) клеон серый [Цуриков, 2014 (**Плющань**)]. **Лески**, берег р. Дон, почвенная ловушка, 25.V.2014 – 1 экз.; карьер, луг 3.V.2013 – 1 экз.; 1.IX.2013 – 1 экз.; на дороге, 18.IV–12.V.2014 – 4 экз.; 25.V.2016 – 1 экз.; поселок, на дороге, 17–28.V.2012 – 2 экз.; 2–23.V.2013 – 5 экз.; 12.V.2014 – 2 экз.; 22–29.V.2016 – 8 экз.; усадьба, на почве, 10.V.2016 – 1 экз.; школа, на стене, 12.V.2012 – 1 экз.; луг, 22.V.2014 – 1 экз.

*Larinus* Dejean, 1821

*L. inaequalicollis* Carionmont, 1874 [Цуриков, 2009 (ур. **Бык**, **Лески**)]. **Лески**, берег р. Дон, на соцветии мордовника, 17–24.VI.2007 – 25 экз.; 22.VI–15.VII.2008 – 14 экз. 22–27.VI.2009 – 10 экз.; карьер, на соцветии бодяка, 10.VI.2008 – 1 экз.; 12.VI.2011 – 1 экз.; 30.VI.2012 – 1 экз.; 10.VII.2012 – 1 экз.; ур. Сурки, на мордовнике, 30.VI.2013 – 2 экз.; 19.VI.2015 – 2 экз.

*L. obtusus* Gyllenhal, 1835 [Цуриков, 2009 (ур. **Бык**, **Лески**), Мазуров, 2015 (**Плющань**)]. **Лески**, берег р. Дон, луг, кошение, 25.IX.2014 – 1 экз.; луг вдоль железной дороги, на осоте лиловом, 26.V.2014 – 1 экз.; карьер, под камнем, 2.IV.2008 – 2 экз.; луг, кошение, 21.V.2008 – 1 экз.; на васильке шероховатом, 16.V.2012 – 2 экз.; 4–7.VII.2012 – 5 экз.; сосняк, 8.VI.2015 – 1 экз.; Марьинский лес, поляна, 15.VI.2015 – 1 экз.; ур. Сурки, на васильке шероховатом, конском щавеле, 2–6.VI.2010 – 6 экз.; 22.VI–11.VIII.2011 – 66 экз.; усадьба, на васильке русском, 17.VII.2009 – 1 экз.; 21.VI.2011 – 1 экз.; воздушная ловушка, 29.V.2012 – 1 экз.; 10.VI.2013 – 1 экз.; 30.V.2015 – 1 экз.; **Плющань**, пойма р. Плющанка, 21.VII.2014 – 1 экз.; опушка, 19.VI.2016 – 2 экз.

*L. iaceae* (Fabricius, 1775) [Цуриков, 2009 (ур. **Бык**), Мазуров, 2015 (**Плющань**)]. **Плющань**, склон, 18.V.2014 – 1

экз.; опушка, 4.VI.2016 – 1 экз.; 9.VII.2016 – 1 экз.; **Епанчино**, на бодяке польском, 31.VII.2016 – 1 экз.; **Писарево**, на васильке шероховатом; 14.VII.2016 – 1 экз.

*L. rusticanus* Gyllenhal, 1835 ларин осотовый [Цуриков, 2009 (как *planus*, ур. **Бык**, **Лески**)]. **Лески**, луг вдоль железной дороги, 12.VI.2013 – 1 экз.; под шпалой, 12.IV.2009 – 1 экз.; карьер, на соцветиях осота лилового, василька шероховатого, 23.VII.2006 – 1 экз.; 30.V.2009 – 5 экз.; 25.V–7.VII.2011 – 36 экз.; 29.V–6.VI.2012 – 4 экз.; 13–19.VII.2012 – 4 экз.; 12.V.2013 – 1 экз.

\**L. sturnus* (Schaller, 1783). **Лески**, Марьинский лес, на листе лопуха, 19.IX.2012 – 1 экз.; 9.VI.2013 – 1 экз.; 26.V.2016 – 3 экз.; на чертополохе, 23.VII.2013 – 1 экз.; **Плющань**, пойма р. Плющанка, на листе лопуха, 23.VI.2016 – 1 экз.

*L. turbinatus* Gyllenhal, 1835 ларин толстоносый [Цуриков, 2009 (ур. **Бык**, **Лески**), Мазуров, 2015 (**Плющань**)]. **Лески**, луг вдоль железной дороги, на бодяке, конском щавеле, 2.VII–24.VIII.2011 – 13 экз.; 14.VI–12.VIII.2012 – 25 экз.; карьер, на соцветиях мордовника, 19.V.2007 – 10 экз.; на соцветиях осота лилового, 12.IV–30.V.2009 – 27 экз.; 25.V–22.VII.2011 – 38 экз.; 6.VII.2016 – 1 экз.; Марьинский лес, опушка, на соцветиях мордовника, 27.VIII.2008 – 2 экз.; ур. Сурки, на соцветиях бодяка польского, 10.VIII.2012 – 44 экз.; 16.V–19.VI.2013 – 11 экз.; усадьба, стена дома, 7.V.2016 – 1 экз.; **Плющань**, пойма р. Плющанка, 11.VIII.2014 – 1 экз.; **Волтовской**, луг, на соцветиях осота лилового, 12.VI–27.VI.2014 – 2 экз.; **Писарево**, на соцветиях бодяка польского, 11.VIII.2016 – 8 экз.

#### *Lixus* Fabricius, 1801

*L. albomarginatus* Boheman, 1842 [Мазуров, 2015 (**Плющань**)]. **Лески**, луг вдоль железной дороги, склон, на зопнике клубненосном, 25.V.2012 – 1 экз.; карьер, луг,

21.IV.2014 – 1 экз.; **Плющань**, склон, на зопнике клубненосном, 8.VI.2013 – 1 экз.; опушка, на цветах сурепки, 19.VI.2016 – 1 экз.

*L. bardanae* (Fabricius, 1787) [Цуриков, 2009 (**Плющань**, ур. **Бык**, **Лески**)]. **Лески**, берег р. Дон, на борщевике, 6.VI.2010 – 2 экз.; на свет ДРЛ, 28.VI.2016 – 1 экз.; на конском щавеле, 30.V.2016 – 4 экз.; луг вдоль железной дороги, на конском щавеле, 30.IV.2008 – 1 экз.; 6–14.V.2011 – 19 экз.; 15–23.IX.2011 – 7 экз.; 6.V–6.VI.2012 – 62 экз.; 4.XI.2012 – 2 экз.; 16.IV–2.V.2013 – 34 экз.; 7–16.VI.2013 – 19 экз.; карьер, песчаный склон, 2.V.2011 – 1 экз.; на дороге, 18.IV–12.V.2014 – 3 экз.; 2.V.2016 – 1 экз.; Марьинский лес, опушка, на конском щавеле, 8.VII.2013 – 1 экз.; 19.VII.2015 – 1 экз.; 29.V.2016 – 1 экз.; ур. Сурки, на конском щавеле, 10.V–7.VI.2010 – 37 экз.; усадьба, в стебле полыни обыкновенной, 3–6.III.2009 – 6 экз.; воздушная ловушка, 8.V.2014 – 1 экз.; 10.V.2016 – 2 экз.; **Плющань**, пойма р. Плющанка, на конском щавеле, 14–31.V.2015 – 2 экз.; ур. **Бык**, на конском щавеле, 6.V.2017 – 2 экз.; 26.V.2017 – 4 экз.; **Писарево**, луг, 6.V.2016 – 1 экз.

*L. fasciculatus* Bohemann, 1835 [Цуриков, 2009 (**Красное**, **Лески**)]. **Лески**, луг вдоль железной дороги, на бодяке, 17.V.2012 – 1 экз.; карьер, луг, кошение, 19.V.2007 – 1 экз.; Марьинский лес, опушка, 22.V.2016 – 1 экз.

*L. pulverulentus* (Scopoli, 1763) [Мазуров, 2015 (как *algirus*, **Плющань**)]. **Лески**, школа, на осоте лиловом, 30.V.2016 – 1 экз.; **Плющань**, пойма р. Плющанка, на осоте лиловом; 11.IX.2014 – 2 экз.

\**L. cardui* Olivier, 1807. **Лески**, луг вдоль железной дороги, зимовка в стебле татарника колючего, 7–30.I.2013 – 22 экз.; 26.XII.2016 – 1 экз.; на татарнике колючем, 29.V.2016 – 1 экз.; 27.VI.2016 – 2 экз.

*L. iridis* Olivier, 1807 фрачник обыкновенный [Цуриков, 2009 (**Плющань**, ур. **Бык**, **Лески**)]. **Лески**, берег

р. Дон, на соцветиях борщевика, 6.VI.2010 – 5 экз.; луг вдоль железной дороги, на конском щавеле, 5.VI.2008 – 4 экз.; луг, кошение, 27.V.2012 – 1 экз.; Марьинский лес, опушка, на конском щавеле, 17.V.2009 – 1 экз.; 9.VI.2013 – 2 экз.; **Плющань**, берег р. Дон, на конском щавеле, 25.VI.2013 – 1 экз.; 18.V.2014 – 1 экз.; 14.V.2015 – 2 экз.; ур. **Бык**, пойма руч. Чернавка, на конском щавеле, 7.V.2017 – 1 экз.

*L. tyagri* Olivier, 1807 [Цуриков, 2009 (**Лески**)]. **Лески**, карьер, песчаный склон, 20.IV.2008 – 7 экз.; 11.IV.2009 – 1 экз.; луг, 22.III.2014 – 1 экз.; 6.IV.2014 – 1 экз.; 26.V.2013 – 2 экз.

\**L. angustus* (Herbst, 1795). **Лески**, карьер, песчаный склон, 14.IV.2009 – 1 экз.

\**L. subtilis* Boheman, 1835. **Лески**, агроценоз, на свекле, 24.VIII.2011 – 34 экз.; луг вдоль железной дороги, 9.VI.2012 – 2 экз.; на ширице запрокинутой, 25.VI.2011 – 1 экз.; карьер, на коровяке метельчатом, 7.V.2012 – 3 экз.; ур. Сурки, на конском щавеле, 18.VI.2012 – 1 экз.; ширице запрокинутой, 10.VIII.2012 – 1 экз.; усадьба, на мари белой, 18.VI.2012 – 4 экз.

*Magdalis* Germar, 1817

\**M. ruficornis* (Linnaeus, 1758) слоник рыжеусый. **Лески**, луг вдоль железной дороги, на черемухе, 29.V.2016 – 1 экз.; карьер, луг, 19.V.2013 – 1 экз.; Марьинский лес, на яблоне, 22.V.2016 – 3 экз.; усадьба, на соцветиях одуванчика, 17.V.2009 – 1 экз.; на листве черемухи, 10.V.2010 – 1 экз.; 10.V–10.VI.2011 – 5 экз.; на листве груши, 13.V.2014 – 1 экз.; на листве сливы, 16–24.V.2016 – 3 экз.; школа, сад, на листве яблони, 20.V.2010 – 5 экз.; 11.V.2012 – 8 экз.

*M. exarata* C.N.F. Brisout de Barneville, 1862 [Цуриков, 2009 (**Лески**)]. **Лески**, Марьинский лес, на листве дуба, 21.V.2008 – 1 экз.

\**M. duplicata* Germar, 1819. **Лески**, карьер, ствол сосны, 16.V–7.VI.2012 – 9 экз.



*M. frontalis* (Gyllenhal, 1827) долгоносик сосновый синий [Цуриков, 2009 (Лески)]. Лески, карьер, крона сосны, 11.V.2008 – 1 экз.; 25–29.IV.2012 – 14 экз.; 19.V.2012 – 9 экз.; 2.VII.2012 – 6 экз.; 15–21.V.2013 – 10 экз.; 19–23.VI.2013 – 5 экз.; ловушка с пивом, 15.VI.2012 – 1 экз.; ловушка с водкой, 21.VI.2012 – 1 экз.; ловушка с вином, 2.VII.2012 – 1 экз.; Марьинский лес, крона сосны, 29.V.2013 – 1 экз.

*M. armigera* (Geoffroy, 1785) [Цуриков, 2009 (Лески)]. Лески, луг вдоль железной дороги, на листве вяза, 21.VI.2007 – 1 экз.; 27.V–9.VI.2012 – 2 экз.

\**M. cerasi* (Linnaeus, 1758). Лески, усадьба, воздушная ловушка, 15.V.2014 – 1 экз.

*Hylobius* Germar, 1817

*H. abietis* (Linnaeus, 1758) слоник сосновый большой [Цуриков, 2014 (Плющань)]. Лески, карьер, сосняк, 14.V.2011 – 1 экз.; 24.IV.2012 – 1 экз.; ловушка с водкой, 12.V.2012 – 1 экз.; ловушка с пивом, 18.VI.2012 – 1 экз.; ловушка с вином, 9.VIII.2012 – 1 экз.; усадьба, на куче песка, 6.V.2010 – 1 экз.; ур. Сурки, крона сосны, 31.V.2009 – 2 экз.; школа, стена, 4.V.2012 – 1 экз.; на свет 100v, 13.V.2014 – 1 экз.

*Lepyrus* Germar, 1817

*L. carpinus* (Schaller, 1783) [Цуриков, 2009 (Плющань)].

*L. palustris* (Scopoli, 1763) слоник болотный ивовый [Цуриков, 2009 (Плющань)].

*Liparus* Olivier, 1807

*L. coronatus* (Goeze, 1777) долгоносик морковный [Цуриков, 2009 (ур. Бык), 2014 (Плющань)]. Лески, берег р. Дон, на морковнике, 17.VII.2014 – 1 экз.; поселок, на дороге, 5.IX.2015 – 1 экз.

*Pissodes* Germar, 1817

*P. castaneus* (DeGeer, 1775) смолевка точечная [Цуриков, 2009 (Лески)]. Лески, карьер, ствол сосны, 14.IX.2008 – 2 экз.; спаривание, 15.IV.2012 – 2 экз.

\**P. pini* (Linnaeus, 1758) смолевка сосновая. **Лески**, карьер, выход имаго в лаборатории из отрезков ствола сосны, 19.XII.2008 – 5 экз.; сосняк, 15.V.2013 – 2 экз.

\*\**P. piniphilus* (Herbst, 1797). **Лески**, карьер, выход имаго в лаборатории из отрезков ствола сосны, 2.XII.2008 – 3 экз.

## Состав жесткокрылых Краснинского района Липецкой области

Количественный состав отряда Coleoptera  
Краснинского района Липецкой области отражен в табл. 1.

*Таблица 1*

### Количественный состав жесткокрылых Краснинского района Липецкой области

Названия семейств	Число		
	родов	видов	экземпляров
Gyrinidae	1	3	123
Haliplidae	2	5	105
Noteridae	1	2	44
Dytiscidae	20	53	799
Carabidae	58	180	7127
Helophoridae	1	6	152
Georissidae	1	1	2
Hydrochidae	1	3	20
Hydrophilidae	14	41	2742
Histeridae	14	30	360
Hydraenidae	3	5	29
Ptiliidae	3	4	55
Leiodidae	9	14	70
Silphidae	7	16	675
Staphylinidae	111	263	8378
Geotrupidae	3	3	96
Trogidae	1	4	200
Lucanidae	3	3	24
Ochodaeidae	1	1	2
Scarabaeidae	43	57	12314
Scirtidae	3	5	144
Eucinetidae	1	1	6

Clambidae	1	1	4
Buprestidae	9	22	352
Byrrhidae	4	4	57
Elmidae	1	1	1
Dryopidae	1	1	13
Heteroceridae	2	3	1383
Eucnemidae	3	3	19
Throscidae	1	3	12
Elateridae	15	29	422
Drilidae	1	1	1
Lycidae	2	2	165
Lampyridae	1	1	14
Cantharidae	7	23	456
Dermestidae	5	15	992
Bostrichidae	4	4	14
Ptinidae	13	19	872
Lymexylidae	1	1	1
Trogossitidae	3	3	4
Cleridae	4	4	257
Dasytidae	3	5	784
Malachiidae	7	9	257
Kateretidae	3	4	24
Nitidulidae	14	30	3150
Monotomidae	2	9	155
Silvanidae	5	5	261
Cucujidae	1	1	1
Laemophloidae	4	5	14
Phalacridae	2	4	271
Cryptophagidae	5	21	269
Erotylidae	4	5	51
Byturidae	1	2	350
Biphyllidae	1	1	1
Cerylonidae	1	2	25

Endomychidae	4	4	34
Coccinellidae	23	34	10516
Corylophidae	3	3	11
Latridiidae	8	20	157
Mycetophagidae	3	8	195
Ciidae	5	11	428
Tetratomidae	1	1	1
Melandryidae	4	4	9
Zopheridae	2	2	131
Mordellidae	4	10	185
Tenebrionidae	26	36	3739
Oedemeridae	2	6	207
Meloidae	2	6	648
Boridae	1	1	8
Pythidae	1	1	32
Pyrochroidae	1	1	15
Salpingidae	1	1	1
Anthicidae	4	8	713
Aderidae	1	1	4
Scraptiidae	1	4	151
Cerambycidae	45	58	1782
Orsodacnidae	1	1	23
Chrysomelidae	54	173	17999
Nemonychidae	1	1	7
Anthribidae	4	4	19
Rhynchitidae	6	10	339
Apionidae	23	45	918
Nanophyidae	1	1	6
Dryophthoridae	2	3	70
Erirhinidae	4	5	105
Curculionidae	104	236	6153
Итого	774	1640	88741

Как видно из таблицы, по богатству видов резко выделяются 4 семейства: Staphylinidae (263 вида), Curculionidae (236), Carabidae (180) и Chrysomelidae (173). Далее с большим отрывом следуют Cerambycidae (58), Scarabaeidae (57), Dytiscidae (53) и Arionidae (45).

## **Интересные находки жесткокрылых в Краснинском районе Липецкой области**

Ниже приводится информация о наиболее интересных находках Coleoptera за все время наших исследований на территории Краснинского района Липецкой области.

В ур. «Галичье» 27 июня 2012 г. Цуриковым М.Н. обнаружена самая северная точка обитания *Otiorrhynchus asphaltinus* Germar, 1824 (Curculionidae) – узкого эндемика Среднерусской возвышенности. Ранее вид был найден только в заповедных урочищах «Галичья гора» и «Морозова гора» Задонского района (Красная книга ..., 2014).

На территории ООПТ «Бык» в пойме ручья Чернавка 28 июня 2017 года автором был собран *Thamnurgus petzi* Reitter, 1901 (= *rossicus* Alexeev, 1957), эндемичный короед Центральной России, ранее известный по 3 экз. из заповедного урочища «Галичья гора» Задонского района (Красная книга ..., 2014).

Отмечено несколько редких и уникальных видов, связанных с урочищем Плющань, которое часто называется «сниженными Альпами». Здесь найдено 5 видов, не известных из других точек Липецкой области: *Agabus guttatus* (Paykull, 1798), *Corticaria umbilicata* (Beck, 1817), *Phytoecia scutellata* (Fabricius, 1792), *Tamiocolus signatus* (Gyllenhal, 1837) и *Sciaphobus ningnidus* (Germar, 1824) [как *rubi* (Gyllenhal, 1834)] (Цуриков, 2014). Наиболее ценной находкой в ур. «Плющань» можно считать обнаружение тундрового листоеда *Chrysolina tundralis* (Jacobson, 1910). Вид пойман 27 июля 1977 г.

сотрудником заповедника «Галичья гора» Н.Ю. Пантелеевой на Хризантемовой поляне. Основной ареал этого горного вида находится в 1400 км от нашей точки находки – в Республике Коми, на Урале и в отдельных точках Сибири» (Цуриков, 2009). В 2013 г. на Плющани автором отловлены *Ischnosoma longicorne* (Mäklin, 1847), *Thamiocolus pubicollis* (Gyllenhal, 1837), в 2014 г. – *Agabus biguttatus* (Olivier, 1795), также не отмеченные в других местах Липецкой области. Подтверждено наличие в Липецкой области листоеда *Labidostomis pallidipennis* (Gebler, 1830).

Интересные находки сделаны и в других точках района. В Марьинском лесу на цветах зонтичных 29 мая 2008 г. отловлен усач *Glaphyra umbellatarum* (Schreber, 1759), а позже в пос. Лески и дер. Малотроицкое на цветущей спирее вангутта, источнике дополнительного питания, в 2012–2016 гг. обнаружено еще 40 экземпляров.

Самая северная точка ареала отмечена для *Laccobius simulatrix* d'Orchymont, 1932, пойманного автором в р. Плющанка 18 мая 2014 г.

17 июля 2016 г. в р. Дон автором отловлен *Macronychus quadrituberculatus* P.W.J. Müller, 1806. Это была вторая находка для Липецкой области.

25 мая 2017 г. в ООПТ «Бык» ночью на трутовиках на сухостойной березе собран редкий вид *Biphyllus lunatus* (Fabricius, 1787).

На территории Краснинского района отмечено 2 вида, включенных в Красную книгу Российской Федерации (2001) – гладкая бронзовка *Protaetia speciosissima* (Scopoli, 1786) (Плющань) и бородавчатый омиас *Omius verruca* Boheman, 1834. Обнаружено 9 видов, включенных в Красную книгу Липецкой области (2014) (плавунец широчайший *Dytiscus latissimus* Linnaeus, 1758, жужелица золотокаемчатая *Carabus violaceus aurolimbatus* Dejean, 1929, жук-носорог *Oryctes nasicornis* (Linnaeus, 1758), бронзовка мраморная *Protaetia*

*marmorata* (Fabricius, 1792), дровосек-кожевник *Prionus coriarius* (Linnaeus, 1758), усач мускусный *Aromia moschata* (Linnaeus, 1758), тундровый листоед *Chrysolina tundralis* (Jacobson, 1910), короед живокостный *Thamnurgus petzi* Reitter, 1901 (= *rossicus* Alexeev, 1957), долгоносик асфальтовый *Otiorhynchus asphaltinus* Germar, 1824).

Еще четыре вида, не внесенных в Красную книгу Липецкой области (2014), на наш взгляд, нуждаются в постоянном контроле: карапузик-плоскушка *Hololepta plana* (Sulzer, 1776), волосатый хищник *Emus hirtus* (Linnaeus, 1758), восковик перевязанный *Trichius fasciatus* (Linnaeus, 1758) и крупнокотгник четырехбугорковый *Macronychus quadrituberculatus* Müller, 1806.

## Заключение

Таким образом, к настоящему времени по результатам наших исследований и литературным данным на территории Краснинского района Липецкой области обнаружено 1640 видов жуков, относящихся к 774 родам и 86 семействам, из них новых для района – 686 видов, 269 родов и 17 семейств. Впервые для Липецкой области указываются 115 видов, 39 родов и 3 семейства. Внесен существенный вклад в познание биоразнообразия ООПТ региона. Для ур. Плющань заповедника «Галичья гора» отмечено 755 видов из 448 родов и 68 семейств, из них 111 видов, 26 родов и 4 семейства – впервые; для ООПТ «Бык» – 267 видов из 182 родов и 37 семейств, из них 120 видов, 79 родов и 14 семейств – впервые.

Безусловно, работа по выявлению состава фауны Coleoptera Краснинского района Липецкой области далека от завершения. В приведенном аннотированном списке представлено, вероятно, чуть более половины таксонов,



обитающих в районе. Поэтому в перспективе предполагается изучение новых сборов.

## Summary

In the work is resulted an annotated list of Beetles's (Insecta, Coleoptera) of the Krasninskiy district of the Lipetsk region according to the results of the studies of 2006-2017, including 1640 species, 774 genera and 86 families. For the first time for district are indicated 686 species, 269 genera и 17 families, for region – 115 species, 39 genera and 3 families. Data about on Biotopical preferences, attraction to the light, places of wintering of species are resulted.

## Благодарности

За оказанную помощь в определении жуков автор очень благодарен специалистам-колеоптерологам: А.О. Беньковскому (Москва), Р.Н. Ишину (Тамбов), Д.Г. Касаткину (Ростов-на-Дону), А.В. Ковалеву, Б.А. Коротяеву, М.Ю. Мандельштаму (Санкт-Петербург), П.Н. Петрову, А.С. Просвинову, В.Ю. Савицкому (Москва), А.А. Прокину (Борок, Ярославская область), В.Б. Семёнову (Москва), Я.А. Урбанусу (Липецк), М.Н. Цурикову (Липецкая область, заповедник «Галичья гора»), Dr. V. Kubáň (Прага). Особые слова признательности выражаю безвременно ушедшему от нас моему другу и учителю Цурикову Михаилу Николаевичу. Неоценимые услуги по сбору и определению отловленных жуков оказали редактор журнала «Эверсманния» Л.В. Большаков и инженер-биолог лаборатории энтомологии заповедника «Галичья гора» И.Ю. Кострикин, постоянные участники совместных экспедиций по территории района. Большой вклад в изучении фауны

жесткокрылых внесли юные помощники – «обереговцы»: Ефремов Николай, Мазуров Кирилл, Клишкин Сергей, Магомедханов Денис, Шведов Владимир, Долгинцев Владимир, Антонов Виктор, Бахаев Даниил, Сулова Елена. В течение многих лет исследования меня постоянно поддерживали мои коллеги – учителя МБОУ СШ п. Лески, а также жители поселка и местный краевед В.И. Бартнев. Всем названным коллегам я искренне признателен за разностороннюю помощь в познании колеоптерофауны района.

## Литература

Архарова О.В., Кузнецова В.Т., Цуриков М.Н. Насекомые // Красная книга Липецкой области. Липецк, 1997. С. 134–255.

Беляев В.А. Горбачев С.Н., Иванов А.П., Мозолев А.И., Саваренский Ф.П., Усов Н.М., Хитрово В.Н. Природа Орловского края / под общ. ред. проф. В.Н. Хитрово. Орел, 1925. 576 с.

Большаков Л.В., Алексеев С.К., Михайленко А.П., Мазуров С.Г. Расселение майского хруща западного *Melolontha melolontha* (Linnaeus, 1758) (Coleoptera, Scarabaeidae) в центре Европейской России // Труды Мордовского государственного природного заповедника имени П.Г. Смидовича Саранск: Пушта, 2013. Вып. XI. С. 89–98.

Голуб В.Б., Цуриков М.Н., Прокин А.А. Коллекции насекомых: сбор, обработка и хранение материала. М.: Товарищество научных изданий КМК, 2012. 339 с.

Красная книга Липецкой области. Животные / Под ред. В.М. Константинова. Т. 2. Воронеж: Истоки, 2006. 256 с.

Красная книга Липецкой области: в 2 т. [Изд. 3-е]. Липецк: ООО «Веда социум», 2014. Т. 2: Животные / В.Н.

Александров, М.В. Мельников, В.С. Сарычев, М.Н. Цуриков, Ю.Э. Шубина. 484 с.

Красная книга Российской Федерации. Животные. М.: АСТ Астрель, 2001. 863 с.

Кузнецова В.Т. Редкие виды насекомых заповедника «Галичья гора» // Научно-краеведческая конференция: тез. докл. Липецк, 1995. С. 175–179.

Лобанов А.Л. Жуки (Coleoptera) и колеоптерологи. Введение. 2012 URL: <http://www.zin.ru//Animalia/Coleoptera/rus/intro.htm> [дата обращения: 4.06.2017].

Мазуров С.Г. К фауне жесткокрылых (Coleoptera) окрестностей поселка Лески Краснинского района Липецкой области // Редкие виды Липецкой области: Информационный сборник материалов по состоянию редких видов Липецкой области. Липецк: ЛГПУ, 2009а. С. 15–19.

Мазуров С.Г. Сведения о редких видах грибов, растений и животных, отмеченных в окрестностях поселка Лески Краснинского района Липецкой области // Редкие виды грибов, растений и животных Липецкой области: информационный справочник материалов. Выпуск 2. Воронеж: Издательско-полиграфический центр Воронежского государственного университета, 2009б. С. 31–36.

Мазуров С.Г. Редкие виды грибов, растений и животных окрестностей поселка Лески Краснинского района Липецкой области // Состояние редких виды растений и животных Липецкой области: Информационный справочник материалов. Выпуск 5. Воронеж: Научная книга, 2012. С. 15–19.

Мазуров С.Г. Фауна жесткокрылых (Coleoptera) урочища Плющань. Дополнение 1. // Труды Мордовского государственного природного заповедника имени П.Г. Смидовича. Саранск: Изд-во Мордов. ун-та, 2015. Вып. 14. С. 271–278.

Мазуров С.Г., Мазуров К.С. Жуки (Coleoptera) – стволовые вредители сосны обыкновенной (*Pinus sylvestris* L.) в зоне рекультивации Рождественского карьера // Труды Мордовского государственного природного заповедника имени П.Г. Смидовича. Саранск: Изд-во Мордов. ун-та, 2014. Вып. 12. С. 323–330.

Прокин А.А., Цуриков М.Н. Изученность плавунцовых (Coleoptera, Dytiscidae) бассейна реки Дон в пределах Среднерусской лесостепи // Фауна, проблемы экологии, этологии и физиологии амфибиотических и водных насекомых России. Воронеж, 2000. С. 54–71.

Силина А.Е. Макрозообентос реки Плючань // Природа Плючани: монография / В.С. Сарычев [и др.]: под ред. В.С. Сарычева. (Уникальные природные территории Липецкой области). Воронеж: Издательство «Научная книга», 2014. С. 169–185.

Фасулати К.К. Полевое изучение наземных беспозвоночных. М.: Высш. шк., 1971. 424 с.

Цуриков М.Н. Скрытники (Coleoptera, Latridiidae) Липецкой области // Эколого-фаунистические исследования в Центральном Черноземье и сопредельных территориях: матер. третьей региональной конференции. Липецк, 2008. С. 149–153.

Цуриков М.Н. Жуки Липецкой области. Воронеж: Издательско-полиграфический центр Воронежского государственного университета, 2009. 332 с.

Цуриков М.Н. Редкие виды беспозвоночных, отмеченных на территории Липецкой области в 2012 году // Состояние редких видов растений и животных Липецкой области: Информационный сборник материалов. Воронеж: Научная книга, 2012. Вып. 5. С. 147–154.

Цуриков М.Н. Фауна жесткокрылых // Природа Плючани: монография / В.С. Сарычев [и др.]: под ред. В.С. Сарычева. (Уникальные природные территории Липецкой

области). Воронеж: Издательство «Научная книга», 2014. С. 131–169.

Catalogue of Palaearctic Coleoptera. Vol. 1 / I. Löbl, A. Smetana (ed.). Stenstrup: Apollo Books, 2003. 819 p.

Catalogue of Palaearctic Coleoptera. Vol. 2 / I. Löbl, A. Smetana (ed.). Stenstrup: Apollo Books, 2004. 942 p.

Catalogue of Palaearctic Coleoptera. Vol. 3 / I. Löbl, A. Smetana (eds.). Stenstrup: Apollo Books, 2006. 690 p.

Catalogue of Palaearctic Coleoptera. Vol. 4 / I. Löbl, A. Smetana (eds.). Stenstrup: Apollo Books, 2007. 935 p.

Catalogue of Palaearctic Coleoptera. Vol. 5 / I. Löbl, A. Smetana (eds.). Stenstrup: Apollo Books, 2008. 670 p.

Catalogue of Palaearctic Coleoptera. Vol. 6: Chrysomeloidae / I. Löbl, A. Smetana (eds.). Stenstrup: Apollo Books, 2010. 924 p.

Catalogue of Palaearctic Coleoptera. Vol. 7 / I. Löbl, A. Smetana (eds.). Stenstrup: Apollo Books, 2011. 373 p.

Catalogue of Palaearctic Coleoptera. Vol. 8: Curculionoidea II / I. Löbl, A. Smetana (eds.). Stenstrup: Apollo Books, 2013. 707 p.

Catalogue of Palaearctic Coleoptera. Vol. 2/1. Revised and updated version. Hydrophiloidea – Staphylinoidea / Löbl I. & Löbl D. (eds.). Leiden-Boston: Brill, 2015. 1702 p.

Catalogue of Palaearctic Coleoptera. Vol. 3. Revised and updated version. Scarabaeoidea – Scirtoidea – Dascilloidea – Buprestoidea – Byrrhoidea / Löbl I. & Löbl D. (eds.). Leiden-Boston: Brill, 2016. 983 p.

Ukrainsky A.S., Orlova-Bienkowskaja M.Ja. Expansion of *Harmonia axyridis* Pallas (Coleoptera: Coccinellidae) to European Russia and adjacent regions // Biological Invasions. 2014. Vol. 16. Is. 5. P. 1003–1008.

# Алфавитный указатель латинских названий родов Coleoptera

- Acalles* (Curculionidae) 276  
*Acalyptus* (Curculionidae) 264  
*Acanthobodilus* (Scarabaeidae) 116  
*Acanthocinus* (Cerambycidae) 216  
*Acanthoscelides* (Chrysomelidae) 221  
*Achenium* (Staphylinidae) 99  
*Acidota* (Staphylinidae) 77  
*Acilius* (Dytiscidae) 13  
*Acmaeops* (Cerambycidae) 211  
*Acritus* (Histeridae) 65  
*Acrossus* (Scarabaeidae) 116  
*Acrotona* (Staphylinidae) 84  
*Acrotrichis* (Ptiliidae) 71  
*Acupalpus* (Carabidae) 36  
*Acylophorus* (Staphylinidae) 109  
*Adalia* (Coccinellidae) 181  
*Aderus* (Aderidae) 208  
*Aegomorphus* (Cerambycidae) 217  
*Agabus* (Dytiscidae) 11, 301, 302  
*Agapanthia* (Cerambycidae) 217  
*Agathidium* (Leiodidae) 72  
*Agelastica* (Chrysomelidae) 234  
*Agonum* (Carabidae) 42  
*Agrilinus* (Scarabaeidae) 116  
*Agrilus* (Buprestidae) 132  
*Agriotes* (Elateridae) 138  
*Agrypnus* (Elateridae) 137  
*Ahasverus* (Silvanidae) 168  
*Aleochara* (Staphylinidae) 82  
*Alevonota* (Staphylinidae) 87  
*Alianta* (Staphylinidae) 84  
*Aloconota* (Staphylinidae) 88  
*Alosterna* (Cerambycidae) 209  
*Alphitobius* (Tenebrionidae) 196  
*Alphitophagus* (Tenebrionidae) 199  
*Altica* (Chrysomelidae) 235  
*Amara* (Carabidae) 49  
*Amarochara* (Staphylinidae) 84  
*Amischa* (Staphylinidae) 84  
*Ammoecius* (Scarabaeidae) 117  
*Ampedus* (Elateridae) 139  
*Amphicyllis* (Leiodidae) 72  
*Amphimallon* (Scarabaeidae) 125  
*Amphotis* (Nitidulidae) 163  
*Anacaena* (Hydrophilidae) 58  
*Anaethetis* (Cerambycidae) 217  
*Anaspis* (Scraptiidae) 208  
*Anastrangalia* (Cerambycidae) 210  
*Anatis* (Coccinellidae) 182  
*Anaulacaspis* (Staphylinidae) 87  
*Anchomenus* (Carabidae) 43  
*Anisandrus* (Curculionidae) 262  
*Anisodactylus* (Carabidae) 28  
*Anisoplia* (Scarabaeidae) 126  
*Anisosticta* (Coccinellidae) 181  
*Anisotoma* (Leiodidae) 72  
*Anobium* (Ptinidae) 152  
*Anomala* (Scarabaeidae) 126  
*Anoplodera* (Cerambycidae) 210  
*Anoplotrupes* (Geotrupidae) 114  
*Anotylus* (Staphylinidae) 93  
*Anthaxia* (Buprestidae) 132  
*Antherophagus* (Cryptophagidae) 171  
*Anthicus* (Anthicidae) 206  
*Anthobium* (Staphylinidae) 77  
*Anthocomus* (Malachiidae) 158  
*Anthonomus* (Curculionidae) 264  
*Anthracus* (Carabidae) 36  
*Anthrenus* (Dermestidae) 149  
*Apalochrus* (Malachiidae) 158  
*Aphodius* (Scarabaeidae) 117  
*Aphthona* (Chrysomelidae) 235  
*Apion* (Apionidae) 251  
*Aplocnemus* (Dasytidae) 158  
*Archarius* (Curculionidae) 266  
*Arhopalus* (Cerambycidae) 212  
*Aromia* (Cerambycidae) 213, 302  
*Arpedium* (Staphylinidae) 77  
*Arthrolips* (Corylophidae) 185  
*Asaphidion* (Carabidae) 23

*Aseum* (Cerambycidae) 213  
*Aspidapion* (Apionidae) 252  
*Asproparthenis* (Curculionidae) 290  
*Astenus* (Staphylinidae) 99  
*Atheta* (Staphylinidae) 84  
*Atholus* (Histeridae) 66  
*Athous* (Elateridae) 140  
*Atomaria* (Cryptophagidae) 173  
*Attagenus* (Dermestidae) 149  
*Augyles* (Heteroceridae) 136  
*Aulacobaris* (Curculionidae) 263  
*Auleutes* (Curculionidae) 274  
*Aulonium* (Zopheridae) 192  
*Axinotarsus* (Malachiidae) 159  
*Badister* (Carabidae) 41  
*Bagous* (Curculionidae) 271  
*Baris* (Curculionidae) 263  
*Batophila* (Chrysomelidae) 236  
*Bembidion* (Carabidae) 23  
*Berosus* (Hydrophilidae) 55  
*Betulapion* (Apionidae) 256  
*Biphyllus* (Biphyllidae) 176, 302  
*Bisnius* (Staphylinidae) 103  
*Bitoma* (Zopheridae) 193  
*Blaps* (Tenebrionidae) 196  
*Bledius* (Staphylinidae) 93  
*Blemus* (Carabidae) 27  
*Bodiloides* (Scarabaeidae) 117  
*Bodilopsis* (Scarabaeidae) 117  
*Bodilus* (Scarabaeidae) 118  
*Bolitobius* (Staphylinidae) 79  
*Bolitochara* (Staphylinidae) 88  
*Bolitophagus* (Tenebrionidae) 196  
*Boros* (Boridae) 205  
*Bostrichus* (Bostrichidae) 151  
*Bothynoderes* (Curculionidae) 290  
*Brachinus* (Carabidae) 22  
*Brachygluta* (Staphylinidae) 79  
*Brachypera* (Curculionidae) 288  
*Brachypterolus* (Kateretidae) 160  
*Brachypterus* (Kateretidae) 160  
*Brachysomus* (Curculionidae) 283  
*Brachyusa* (Staphylinidae) 91  
*Bradycellus* (Carabidae) 37  
*Bromius* (Chrysomelidae) 248  
*Broscus* (Carabidae) 23  
*Bruchidius* (Chrysomelidae) 221  
*Bruchus* (Chrysomelidae) 221  
*Bryoporus* (Staphylinidae) 79  
*Byctiscus* (Rhynchitidae) 249  
*Byrrhus* (Byrrhidae) 135  
*Byturus* (Byturidae) 175  
*Caccobius* (Scarabaeidae) 122  
*Cacotemnus* (Ptinidae) 153  
*Calamosternus* (Scarabaeidae) 118  
*Calathus* (Carabidae) 47  
*Callidium* (Cerambycidae) 213  
*Callistus* (Carabidae) 28  
*Calosoma* (Carabidae) 19  
*Calvia* (Coccinellidae) 182  
*Cantharis* (Cantharidae) 144  
*Carabus* (Carabidae) 20, 302  
*Carcinops* (Histeridae) 66  
*Cardiophorus* (Elateridae) 142  
*Carpelimus* (Staphylinidae) 96  
*Cathormiocerus* (Curculionidae) 288  
*Carpophilus* (Nitidulidae) 162  
*Cassida* (Chrysomelidae) 224  
*Catapion* (Apionidae) 254  
*Catops* (Leiodidae) 71  
*Centricnemus* (Curculionidae) 280  
*Ceratapion* (Apionidae) 253  
*Cercyon* (Hydrophilidae) 61  
*Cerylon* (Cerylonidae) 176  
*Cetonia* (Scarabaeidae) 127  
*Ceutorhynchus* (Curculionidae) 271  
*Chaetabraeus* (Histeridae) 65  
*Chaetarthria* (Hydrophilidae) 58  
*Chaetocnema* (Chrysomelidae) 236  
*Chalcionellus* (Histeridae) 69  
*Cheilotoma* (Chrysomelidae) 243  
*Chilocorus* (Coccinellidae) 178  
*Chilothorax* (Scarabaeidae) 118  
*Chlaenius* (Carabidae) 28  
*Chlorophanus* (Curculionidae) 287  
*Chlorophorus* (Cerambycidae) 214  
*Choleva* (Leiodidae) 72  
*Chrysanthia* (Oedemeridae) 202  
*Chrysobothris* (Buprestidae) 132  
*Chrysochus* (Chrysomelidae) 248

*Chrysolina (Chrysomelidae)* 229, 301  
*Chrysomela (Chrysomelidae)* 227, 302  
*Cicindela (Carabidae)* 19  
*Cilea (Staphylinidae)* 80  
*Cionus (Curculionidae)* 265  
*Cis (Ciidae)* 191  
*Clambus (Clambidae)* 131  
*Clanoptilus (Malachiidae)* 159  
*Cleonis (Curculionidae)* 290  
*Cleopomarius (Curculionidae)* 267  
*Clivina (Carabidae)* 22  
*Clypastraea (Corylophidae)* 186  
*Clytra (Chrysomelidae)* 243  
*Coccidula (Coccinellidae)* 177  
*Coccinella (Coccinellidae)* 183  
*Coccinula (Coccinellidae)* 181  
*Codocera (Ochodaecidae)* 116  
*Coeliodes (Curculionidae)* 272  
*Coelostoma (Hydrophilidae)* 61  
*Colaphellus (Chrysomelidae)* 232  
*Colobopterus (Scarabaeidae)* 119  
*Colymbetes (Dytiscidae)* 12  
*Combocerus (Erotylidae)* 174  
*Contacyphon (Scirtidae)* 130  
*Copris (Scarabaeidae)* 122  
*Coprophilus (Staphylinidae)* 93  
*Coptocephala (Chrysomelidae)* 243  
*Coraebus (Buprestidae)* 133  
*Cordalia (Staphylinidae)* 87  
*Cordylepherus (Malachiidae)* 159  
*Corticaria (Latridiidae)* 187, 301  
*Corticarina (Latridiidae)* 187  
*Corticeus (Tenebrionidae)* 201  
*Corticinara (Latridiidae)* 188  
*Coryssomerus (Curculionidae)* 275  
*Crataraea (Staphylinidae)* 90  
*Creophilus (Staphylinidae)* 109  
*Crepidodera (Chrysomelidae)* 237  
*Crioceris (Chrysomelidae)* 223  
*Cryptarcha (Nitidulidae)* 162  
*Crypticus (Tenebrionidae)* 199  
*Cryptocephalus (Chrysomelidae)* 244  
*Cryptolestes (Laemophloeidae)* 169  
*Cryptophagus (Cryptophagidae)* 171  
*Cryptopleurum (Hydrophilidae)* 64  
*Cryptorhynchus (Curculionidae)* 276  
*Crypturgus (Curculionidae)* 260  
*Cteniopinus (Tenebrionidae)* 202  
*Cteniopus (Tenebrionidae)* 202  
*Curculio (Curculionidae)* 266  
*Cyanapion (Apionidae)* 255  
*Cybister (Dytiscidae)* 14  
*Cybocephalus (Nitidulidae)* 166  
*Cycloderes (Curculionidae)* 287  
*Cylindera (Carabidae)* 19  
*Cylindromorphus (Buprestidae)* 133  
*Cyllodes (Nitidulidae)* 164  
*Cymbiodyta (Hydrophilidae)* 58  
*Cymindis (Carabidae)* 37  
*Cypha (Staphylinidae)* 88  
*Cyphocleonus (Curculionidae)* 291  
*Cytilus (Byrrhidae)* 135  
*Dacne (Erotylidae)* 174  
*Dasytes (Dasytidae)* 156  
*Datonychus (Curculionidae)* 272  
*Deilus (Cerambycidae)* 215  
*Deinopsis (Staphylinidae)* 87  
*Deleaster (Staphylinidae)* 93  
*Demetrius (Carabidae)* 38  
*Dendrophilus (Histeridae)* 65  
*Dendroxena (Silphidae)* 73  
*Denticollis (Elateridae)* 141  
*Deporaus (Rhynchitidae)* 250  
*Dermestes (Dermestidae)* 147  
*Derocrepis (Chrysomelidae)* 238  
*Diachromus (Carabidae)* 29  
*Diaclina (Tenebrionidae)* 196  
*Diaperis (Tenebrionidae)* 199  
*Dibolia (Chrysomelidae)* 238  
*Dicheirotichus (Carabidae)* 37  
*Dicronychus (Elateridae)* 142  
*Dienerella (Latridiidae)* 186  
*Dinaraea (Staphylinidae)* 86  
*Dinoptera (Cerambycidae)* 211  
*Diplapion (Apionidae)* 253  
*Dircaea (Melandryidae)* 192  
*Dissoleucas (Anthribidae)* 249  
*Dolichosoma (Dasytidae)* 157  
*Dolichus (Carabidae)* 49



*Donacia* (*Chrysomelidae*) 222  
*Dorcadion* (*Cerambycidae*) 218  
*Dorcatoma* (*Ptinidae*) 154  
*Dorcus* (*Lucanidae*) 115  
*Dorytomus* (*Curculionidae*) 267  
*Drilus* (*Drilidae*) 143  
*Dromius* (*Carabidae*) 38  
*Drusilla* (*Staphylinidae*) 89  
*Drypta* (*Carabidae*) 28  
*Dryocoetes* (*Curculionidae*) 260  
*Dryops* (*Dryopidae*) 135  
*Dyschirius* (*Carabidae*) 22  
*Dytiscus* (*Dytiscidae*) 14, 302  
*Ectinus* (*Elateridae*) 139  
*Elaphrus* (*Carabidae*) 21  
*Elateroides* (*Lymexylidae*) 155  
*Ellescus* (*Curculionidae*) 267  
*Emus* (*Staphylinidae*) 109, 303  
*Endomychus* (*Endomychidae*) 176  
*Enicmus* (*Latridiidae*) 186  
*Ennearthron* (*Ciidae*) 191  
*Enochrus* (*Hydrophilidae*) 59  
*Entomoscelis* (*Chrysomelidae*) 232  
*Ephistemus* (*Cryptophagidae*) 174  
*Epitrix* (*Chrysomelidae*) 238  
*Epuraea* (*Nitidulidae*) 161  
*Erichsonius* (*Staphylinidae*) 104  
*Ernobius* (*Ptinidae*) 154  
*Ernoporus* (*Curculionidae*) 259  
*Esymus* (*Scarabaeidae*) 119  
*Euaesthetus* (*Staphylinidae*) 98  
*Eucinetus* (*Eucinetidae*) 131  
*Euconnus* (*Staphylinidae*) 98  
*Euheptaulacus* (*Scarabaeidae*) 120  
*Euoniticellus* (*Scarabaeidae*) 122  
*Euplectus* (*Staphylinidae*) 79  
*Eupleurus* (*Scarabaeidae*) 120  
*Eurodotina* (*Staphylinidae*) 86  
*Eurosomides* (*Histeridae*) 68  
*Eusomus* (*Curculionidae*) 283  
*Eusphalerum* (*Staphylinidae*) 77  
*Eutheia* (*Staphylinidae*) 98  
*Eutrichapion* (*Apionidae*) 255  
*Exapion* (*Apionidae*) 254  
*Exechesops* (*Anthribidae*) 249  
*Exochomus* (*Coccinellidae*) 179  
*Exomias* (*Curculionidae*) 284  
*Falagria* (*Staphylinidae*) 87  
*Foucartia* (*Curculionidae*) 284  
*Gabrius* (*Staphylinidae*) 104  
*Galeruca* (*Chrysomelidae*) 232  
*Galerucella* (*Chrysomelidae*) 233  
*Gasterocercus* (*Curculionidae*) 276  
*Gastrophysa* (*Chrysomelidae*) 228  
*Georissus* (*Georissidae*) 54  
*Geotrupes* (*Geotrupidae*) 114  
*Glaphyra* (*Cerambycidae*) 216, 302  
*Glischrochilus* (*Nitidulidae*) 162  
*Glocianus* (*Curculionidae*) 272  
*Gnathoncus* (*Histeridae*) 69  
*Graphoderus* (*Dytiscidae*) 14  
*Graptodytes* (*Dytiscidae*) 15  
*Graptus* (*Curculionidae*) 276  
*Grynocharis* (*Trogossitidae*) 155  
*Gymnetron* (*Curculionidae*) 268  
*Gyrinus* (*Gyrinidae*) 9  
*Gyrophypnus* (*Staphylinidae*) 111  
*Gyrophana* (*Staphylinidae*) 88  
*Habrocerus* (*Staphylinidae*) 82  
*Habroloma* (*Buprestidae*) 134  
*Haliplus* (*Haliplidae*) 9  
*Hallomenus* (*Tetratomidae*) 192  
*Halyzia* (*Coccinellidae*) 179  
*Harmonia* (*Coccinellidae*) 183  
*Harpalus* (*Carabidae*) 29  
*Helochares* (*Hydrophilidae*) 60  
*Helophorus* (*Helophoridae*) 5, 53  
*Hemicoelus* (*Ptinidae*) 153  
*Hemicrepidius* (*Elateridae*) 141  
*Hemitrichapion* (*Apionidae*) 255  
*Heterhelus* (*Kateretidae*) 160  
*Heterocerus* (*Heteroceridae*) 136  
*Heterothops* (*Staphylinidae*) 103  
*Hexarthrum* (*Curculionidae*) 276  
*Hippodamia* (*Coccinellidae*) 184  
*Hirticollis* (*Anthicidae*) 206  
*Hispa* (*Chrysomelidae*) 226  
*Hister* (*Histeridae*) 66  
*Hololepta* (*Histeridae*) 68, 303  
*Homalota* (*Staphylinidae*) 88

*Hoplia (Scarabaeidae)* 124  
*Hydaticus (Dytiscidae)* 14  
*Hydraena (Hydraenidae)* 70  
*Hydrobius (Hydrophilidae)* 56  
*Hydrochara (Hydrophilidae)* 57  
*Hydrochus (Hydrochidae)* 55  
*Hydroglyphus (Dytiscidae)* 15  
*Hydrophilus (Hydrophilidae)* 57  
*Hydroporus (Dytiscidae)* 15  
*Hydrovatus (Dytiscidae)* 17  
*Hygrotus (Dytiscidae)* 17  
*Hylastes (Curculionidae)* 259  
*Hylesinus (Curculionidae)* 259  
*Hylis (Eucnemidae)* 137  
*Hylobius (Curculionidae)* 296  
*Hylotrupes (Cerambycidae)* 215  
*Hylurgus (Curculionidae)* 259  
*Hymenalia (Tenebrionidae)* 201  
*Hypebaeus (Malachiidae)* 158  
*Hypera (Curculionidae)* 288  
*Hyperaspis (Coccinellidae)* 177  
*Hyphydrus (Dytiscidae)* 17  
*Hypnogyra (Staphylinidae)* 112  
*Hypocaccus (Histeridae)* 69  
*Hypocassida (Chrysomelidae)* 226  
*Ilybius (Dytiscidae)* 11  
*Ilyobates (Staphylinidae)* 90  
*Involvulus (Rhynchitidae)* 250  
*Ipidia (Nitidulidae)* 164  
*Ips (Curculionidae)* 260  
*Ischnopoda (Staphylinidae)* 91  
*Ischnosoma (Staphylinidae)* 79, 302  
*Isomira (Tenebrionidae)* 201  
*Kytorhinus (Chrysomelidae)* 222  
*Labiaticola (Curculionidae)* 264  
*Labidostomis (Chrysomelidae)* 243, 302  
*Laccobius (Hydrophilidae)* 56, 302  
*Laccophilus (Dytiscidae)* 17  
*Laemophloeus (Laemophloidae)* 169  
*Lagria (Tenebrionidae)* 195  
*Lamprobyrrhulus (Byrrhidae)* 134  
*Lampyrus (Lampyridae)* 143  
*Larinus (Curculionidae)* 292  
*Lasioderma (Ptinidae)* 154  
*Lathrobium (Staphylinidae)* 99  
*Latridius (Latridiidae)* 186  
*Lebia (Carabidae)* 39  
*Leiestes (Endomychidae)* 176  
*Leiodes (Leiodidae)* 72  
*Leiopus (Cerambycidae)* 216  
*Leistus (Carabidae)* 18  
*Lepidonotaris (Eriirhinidae)* 258  
*Leptacinus (Staphylinidae)* 112  
*Leptinotarsa (Chrysomelidae)* 4, 232  
*Leptura (Cerambycidae)* 210  
*Lepyrus (Curculionidae)* 296  
*Lichenophanes (Bostrichidae)* 151  
*Licinus (Carabidae)* 41  
*Limobius (Curculionidae)* 290  
*Lyctus (Bostrichidae)* 152  
*Lignyodes (Curculionidae)* 269  
*Lilioceris (Chrysomelidae)* 224  
*Limnebius (Hydraenidae)* 70  
*Limonium (Elateridae)* 140  
*Liocytusa (Leiodidae)* 73  
*Liophloeus (Curculionidae)* 281  
*Liopterus (Dytiscidae)* 13  
*Liparus (Curculionidae)* 296  
*Litargus (Mycetophagidae)* 189  
*Lithocharis (Staphylinidae)* 100  
*Lixus (Curculionidae)* 293  
*Lomechusa (Staphylinidae)* 89  
*Longitarsus (Chrysomelidae)* 238  
*Lordithon (Staphylinidae)* 79  
*Loricera (Carabidae)* 19  
*Luperus (Chrysomelidae)* 234  
*Lycoperdina (Endomychidae)* 177  
*Lygistorpterus (Lycidae)* 143  
*Lytta (Meloidae)* 204  
*Macrocerus (Cantharidae)* 147  
*Macronychus (Elmidae)* 135, 302, 303  
*Macroplea (Chrysomelidae)* 223  
*Magdalis (Curculionidae)* 295  
*Malachius (Malachiidae)* 159  
*Maladera (Scarabaeidae)* 125  
*Malthinus (Cantharidae)* 147  
*Malthodes (Cantharidae)* 147  
*Malvapon (Apionidae)* 254  
*Manda (Staphylinidae)* 95

*Margarinotus (Histeridae)* 66  
*Marmaropus (Curculionidae)* 274  
*Mecaspis (Curculionidae)* 291  
*Mecinus (Curculionidae)* 268  
*Medon (Staphylinidae)* 101  
*Megatoma (Dermestidae)* 150  
*Melanobaris (Curculionidae)* 264  
*Melanophila (Buprestidae)* 132  
*Melanophthalma (Latridiidae)* 189  
*Melanotus (Elateridae)* 140  
*Meliboeus (Buprestidae)* 134  
*Meligethes (Nitidulidae)* 165  
*Melinopterus (Scarabaeidae)* 120  
*Meloë (Meloidae)* 204  
*Melolontha (Scarabaeidae)* 124  
*Meotica (Staphylinidae)* 90  
*Mesosa (Cerambycidae)* 218  
*Metadonus (Curculionidae)* 290  
*Miarus (Curculionidae)* 268  
*Microcara (Scirtidae)* 131  
*Microlestes (Carabidae)* 38  
*Microplontus (Curculionidae)* 273  
*Microrhagus (Eucnemidae)* 137  
*Mogulones (Curculionidae)* 273  
*Molorchus (Cerambycidae)* 216  
*Monochamus (Cerambycidae)* 218  
*Monotoma (Monotomidae)* 167  
*Mordella (Mordellidae)* 193  
*Mordellistena (Mordellidae)* 194  
*Mycetaea (Endomychidae)* 177  
*Mycetochara (Tenebrionidae)* 202  
*Mycetophagus (Mycetophagidae)* 189  
*Myllaena (Staphylinidae)* 90  
*Nalassus (Tenebrionidae)* 197  
*Nanophyes (Nanophyidae)* 257  
*Necrobia (Cleridae)* 156  
*Necrodes (Silphidae)* 73  
*Nedyus (Curculionidae)* 273  
*Nehemitropia (Staphylinidae)* 86  
*Nemonyx (Nemonychidae)* 248  
*Nemozoma (Trogossitidae)* 155  
*Neobisnius (Staphylinidae)* 105  
*Neocoenorrhinus (Rhynchitidae)* 250  
*Neocrepidodera (Chrysomelidae)* 240  
*Neomida (Tenebrionidae)* 200  
*Neophytobius (Curculionidae)* 275  
*Nephus (Coccinellidae)* 177  
*Nicrophorus (Silphidae)* 75  
*Nitidula (Nitidulidae)* 164  
*Notaris (Eriirhinidae)* 258  
*Noterus (Noteridae)* 10  
*Nothodes (Elateridae)* 141  
*Notiophilus (Carabidae)* 18  
*Notolaemus (Laemophloidae)* 170  
*Notoxus (Anthicidae)* 207  
*Nudobius (Staphylinidae)* 113  
*Obrium (Cerambycidae)* 216  
*Ochthebius (Hydraenidae)* 70  
*Ochthephilum (Staphylinidae)* 99  
*Ocypus (Staphylinidae)* 110  
*Odacantha (Carabidae)* 42  
*Odonteus (Geotrupidae)* 113  
*Oedemera (Oedemeridae)* 202  
*Oenopia (Coccinellidae)* 184  
*Oiceoptoma (Silphidae)* 73  
*Olibrus (Phalacridae)* 170  
*Oligomerus (Ptinidae)* 153  
*Oligota (Staphylinidae)* 89  
*Olophrum (Staphylinidae)* 77  
*Omalius (Staphylinidae)* 77  
*Omaliopsis (Scarabaeidae)* 126  
*Omius (Curculionidae)* 276, 302  
*Omonadus (Anthicidae)* 206  
*Omophon (Carabidae)* 22  
*Omosita (Nitidulidae)* 164  
*Omphalapion (Apionidae)* 253  
*Ontholestes (Staphylinidae)* 110  
*Onthophagus (Scarabaeidae)* 122  
*Oodes (Carabidae)* 42  
*Oodescelis (Tenebrionidae)* 198  
*Opatrum (Tenebrionidae)* 197  
*Opetiopalpus (Cleridae)* 156  
*Ophonus (Carabidae)* 34  
*Opsilia (Cerambycidae)* 218  
*Orchesia (Melandryidae)* 192  
*Orchestes (Curculionidae)* 269  
*Orsodacne (Orsodacnidae)* 220  
*Orthocis (Ciidae)* 191  
*Orthotomicus (Curculionidae)* 260  
*Oryctes (Scarabaeidae)* 126, 302

*Oryzaephilus (Silvanidae)* 168  
*Othius (Staphylinidae)* 103  
*Otho (Eucnemidae)* 136  
*Otophorus (Scarabaeidae)* 120  
*Otiorhynchus (Curculionidae)* 277, 301, 302  
*Oulema (Chrysomelidae)* 224  
*Oxyomus (Scarabaeidae)* 120  
*Oxypoda (Staphylinidae)* 90  
*Oxyporus (Staphylinidae)* 96  
*Oxypselaphus (Carabidae)* 44  
*Oxystoma (Apionidae)* 255  
*Oxytelus (Staphylinidae)* 95  
*Oxythyrea (Scarabaeidae)* 128  
*Pachnephorus (Chrysomelidae)* 248  
*Pachybrachis (Chrysomelidae)* 247  
*Pachyta (Cerambycidae)* 212  
*Paederus (Staphylinidae)* 101  
*Panagaeus (Carabidae)* 42  
*Parethelcus (Curculionidae)* 274  
*Paromalus (Histeridae)* 66  
*Patrobus (Carabidae)* 27  
*Pediacus (Cucujidae)* 169  
*Pedinus (Tenebrionidae)* 198  
*Pelenomus (Curculionidae)* 275  
*Pella (Staphylinidae)* 89  
*Peltis (Trogossitidae)* 155  
*Pelodytes (Haliplidae)* 10  
*Pentaphyllus (Tenebrionidae)* 200  
*Perapion (Apionidae)* 252  
*Phaedon (Chrysomelidae)* 229  
*Philonthus (Staphylinidae)* 105  
*Phloeocharis (Staphylinidae)* 79  
*Phloeonomus (Staphylinidae)* 78  
*Phloeopora (Staphylinidae)* 91  
*Phloeostiba (Staphylinidae)* 78  
*Phosphuga (Silphidae)* 73  
*Phratora (Chrysomelidae)* 229  
*Phrydiuchus (Curculionidae)* 274  
*Phryganophilus (Melandryidae)* 192  
*Phyllobius (Curculionidae)* 280  
*Phyllobrotica (Chrysomelidae)* 235  
*Phyllodrepa (Staphylinidae)* 78  
*Phyllopertha (Scarabaeidae)* 126  
*Phyllotreta (Chrysomelidae)* 240  
*Phymatodes (Cerambycidae)* 214  
*Phytoecia (Cerambycidae)* 219, 301  
*Pilemostoma (Chrysomelidae)* 226  
*Pissodes (Curculionidae)* 296  
*Pityogenes (Curculionidae)* 261  
*Placonotus (Laemophloidae)* 170  
*Placusa (Staphylinidae)* 91  
*Plagiodera (Chrysomelidae)* 228  
*Plagiogonus (Scarabaeidae)* 121  
*Plagionotus (Cerambycidae)* 214  
*Planeustomus (Staphylinidae)* 95  
*Platambus (Dytiscidae)* 12  
*Plataraea (Staphylinidae)* 87  
*Platycis (Lycidae)* 143  
*Platycerus (Lucanidae)* 115  
*Platydema (Tenebrionidae)* 200  
*Platydracus (Staphylinidae)* 111  
*Platynaspis (Coccinellidae)* 179  
*Platynus (Carabidae)* 44  
*Platyrhinus (Anthribidae)* 249  
*Platysoma (Histeridae)* 68  
*Platystethus (Staphylinidae)* 95  
*Platystomos (Anthribidae)* 249  
*Pleurophorus (Scarabaeidae)* 121  
*Pocadius (Nitidulidae)* 165  
*Podabrus (Cantharidae)* 144  
*Podagrica (Chrysomelidae)* 242  
*Poecilium (Cerambycidae)* 214  
*Poecilus (Carabidae)* 44  
*Pogonocherus (Cerambycidae)* 219  
*Pogonus (Carabidae)* 27  
*Polydrusus (Curculionidae)* 282  
*Polygraphus (Curculionidae)* 259  
*Polystichus (Carabidae)* 53  
*Porcinus (Byrrhidae)* 135  
*Porhydrus (Dytiscidae)* 16  
*Prasocuris (Chrysomelidae)* 229  
*Priobium (Ptinidae)* 153  
*Prionychus (Tenebrionidae)* 201  
*Prionus (Cerambycidae)* 209, 302  
*Propylaea (Coccinellidae)* 185  
*Prosternon (Elateridae)* 141  
*Protaetia (Scarabaeidae)* 128, 302  
*Protapion (Apionidae)* 256  
*Proteinus (Staphylinidae)* 78

*Psammodius (Scarabaeidae)* 121  
*Psammoecus (Silvanidae)* 168  
*Pselaphus (Staphylinidae)* 79  
*Pseudocleonus (Curculionidae)* 292  
*Pseudoperapion (Apionidae)* 252  
*Pseudoprotapion (Apionidae)* 257  
*Pseudorchestes (Curculionidae)* 269  
*Pseudostenapion (Apionidae)* 252  
*Pseudostyphlus (Curculionidae)* 269  
*Pseudovadonia (Cerambycidae)* 210  
*Psyllodes (Chrysomelidae)* 242  
*Psyllobora (Coccinellidae)* 180  
*Ptenidium (Ptiliidae)* 70  
*Pterostichus (Carabidae)* 45  
*Ptilinus (Ptinidae)* 154  
*Ptilium (Ptiliidae)* 70  
*Ptinus (Ptinidae)* 152  
*Ptomaphagus (Leiodidae)* 72  
*Pyrrhalta (Chrysomelidae)* 234  
*Pyrrhidium (Cerambycidae)* 214  
*Pytho (Pythidae)* 205  
*Quedius (Staphylinidae)* 109  
*Rhagium (Cerambycidae)* 212  
*Rhagonycha (Cantharidae)* 146  
*Rhantus (Dytiscidae)* 13  
*Rhinoncus (Curculionidae)* 275  
*Rhinusa (Curculionidae)* 268  
*Rhizophagus (Monotomidae)* 166  
*Rhopalapion (Apionidae)* 254  
*Rhopalocerina (Staphylinidae)* 88  
*Rhopalodontus (Ciidae)* 191  
*Rhynchaenus (Curculionidae)* 269  
*Rhynchites (Rhynchitidae)* 250  
*Rhysothorax (Scarabaeidae)* 116  
*Rhyssemus (Scarabaeidae)* 122  
*Romualdius (Curculionidae)* 288  
*Ropalopus (Cerambycidae)* 214  
*Rugilus (Staphylinidae)* 102  
*Rusticoclytus (Cerambycidae)* 215  
*Rybaxis (Staphylinidae)* 79  
*Salpingus (Salpingidae)* 205  
*Saperda (Cerambycidae)* 219  
*Saprinus (Histeridae)* 69  
*Scaphidema (Tenebrionidae)* 201  
*Scaphidium (Staphylinidae)* 92  
*Scaphisoma (Staphylinidae)* 92  
*Scarodytes (Dytiscidae)* 16  
*Schizotus (Pyrochroidae)* 205  
*Sciaphilus (Curculionidae)* 284  
*Sciaphobus (Curculionidae)* 285, 301  
*Sciodrepoides (Leiodidae)* 71  
*Scirtes (Scirtidae)* 131  
*Scolytus (Curculionidae)* 261  
*Scopaeus (Staphylinidae)* 102  
*Scydmaenus (Staphylinidae)* 98  
*Scymnus (Coccinellidae)* 178  
*Selatosomus (Elateridae)* 142  
*Sepedophilus (Staphylinidae)* 80  
*Serica (Scarabaeidae)* 126  
*Sericoda (Carabidae)* 44  
*Sericoderus (Corylophidae)* 186  
*Serropalpus (Melandryidae)* 192  
*Sibinia (Curculionidae)* 270  
*Silis (Cantharidae)* 147  
*Silpha (Silphidae)* 74  
*Silvanus (Silvanidae)* 169  
*Sinodendron (Lucanidae)* 115  
*Sitona (Curculionidae)* 285  
*Sitophilus (Dryophthoridae)* 257  
*Smaragdina (Chrysomelidae)* 244  
*Soronia (Nitidulidae)* 165  
*Spermophagus (Chrysomelidae)* 220  
*Sphaeridium (Hydrophilidae)* 64  
*Sphenophorus (Dryophthoridae)* 258  
*Sphindus (Sphindidae)* 160  
*Spondylis (Cerambycidae)* 213  
*Squamapion (Apionidae)* 254  
*Staphylinus (Staphylinidae)* 111  
*Stegobium (Ptinidae)* 153  
*Stenichnus (Staphylinidae)* 98  
*Stenolophus (Carabidae)* 37  
*Stenopteraion (Apionidae)* 255  
*Stenurella (Cerambycidae)* 210  
*Stenus (Staphylinidae)* 96  
*Stephanopachys (Bostrichidae)* 151  
*Stephostethus (Latridiidae)* 187  
*Stethorus (Coccinellidae)* 178  
*Stictoleptura (Cerambycidae)* 211  
*Stilbus (Phalacridae)* 171  
*Stomis (Carabidae)* 47

*Stomodes (Curculionidae)* 279  
*Strangalia (Cerambycidae)* 211  
*Strophosoma (Curculionidae)* 276  
*Subcoccinella (Coccinellidae)* 185  
*Sulcaxis (Ciidae)* 192  
*Sunius (Staphylinidae)* 101  
*Synapion (Apionidae)* 256  
*Synaptus (Elateridae)* 138  
*Syntomus (Carabidae)* 39  
*Synuchus (Carabidae)* 49  
*Tachinus (Staphylinidae)* 80  
*Tachyerges (Curculionidae)* 269  
*Tachyporus (Staphylinidae)* 81  
*Tachys (Carabidae)* 27  
*Tachyta (Carabidae)* 27  
*Taeniapion (Apionidae)* 254  
*Tanymecus (Curculionidae)* 287  
*Tanysphyrus (Eirrhinidae)* 258  
*Tapinotus (Curculionidae)* 275  
*Tasgius (Staphylinidae)* 111  
*Tatyanerhynchites (Rhynchitidae)*  
 251  
*Telmatophilus (Cryptophagidae)* 173  
*Tenebrio (Tenebrionidae)* 198  
*Tetartopeus (Staphylinidae)* 100  
*Tetropium (Cerambycidae)* 213  
*Tetrops (Cerambycidae)* 220  
*Teuchestes (Scarabaeidae)* 121  
*Thalycra (Nitidulidae)* 165  
*Thamiocolus (Curculionidae)* 274,  
 301, 302  
*Thamnurgus (Curculionidae)* 260, 301  
*Thanasimus (Cleridae)* 155  
*Thanatophilus (Silphidae)* 75  
*Thinonoma (Staphylinidae)* 92  
*Timarcha (Chrysomelidae)* 232  
*Tinotus (Staphylinidae)* 84  
*Tomicus (Curculionidae)* 259  
*Tomoxia (Mordellidae)* 193  
*Tournotaris (Eirrhinidae)* 258  
*Trachyphloeus (Curculionidae)* 288  
*Trachys (Buprestidae)* 134  
*Trechus (Carabidae)* 27  
*Tribolium (Tenebrionidae)* 198  
*Trichius (Scarabaeidae)* 129, 303  
*Trichiusa (Staphylinidae)* 87  
*Trichodes (Cleridae)* 156  
*Trichoferus (Cerambycidae)* 215  
*Trichosirocalus (Curculionidae)* 274  
*Triplax (Erotylidae)* 175  
*Tritoma (Erotylidae)* 175  
*Trixagus (Throscidae)* 137  
*Trogoderma (Dermestidae)* 151  
*Tropinota (Scarabaeidae)* 128  
*Trox (Trogidae)* 114  
*Trypodendron (Curculionidae)* 263  
*Tychius (Curculionidae)* 270  
*Typhaea (Mycetophagidae)* 190  
*Tytthaspis (Coccinellidae)* 181  
*Uleiota (Silvanidae)* 168  
*Uloma (Tenebrionidae)* 199  
*Urometopus (Curculionidae)* 277  
*Valgus (Scarabaeidae)* 129  
*Varimorda (Mordellidae)* 194  
*Vibidia (Coccinellidae)* 180  
*Xantholinus (Staphylinidae)* 113  
*Xestobium (Ptinidae)* 154  
*Xyleborinus (Curculionidae)* 262  
*Xyletinus (Ptinidae)* 155  
*Xylodromus (Staphylinidae)* 78  
*Zabrus (Carabidae)* 53  
*Zacladus (Curculionidae)* 274

## Иллюстрации

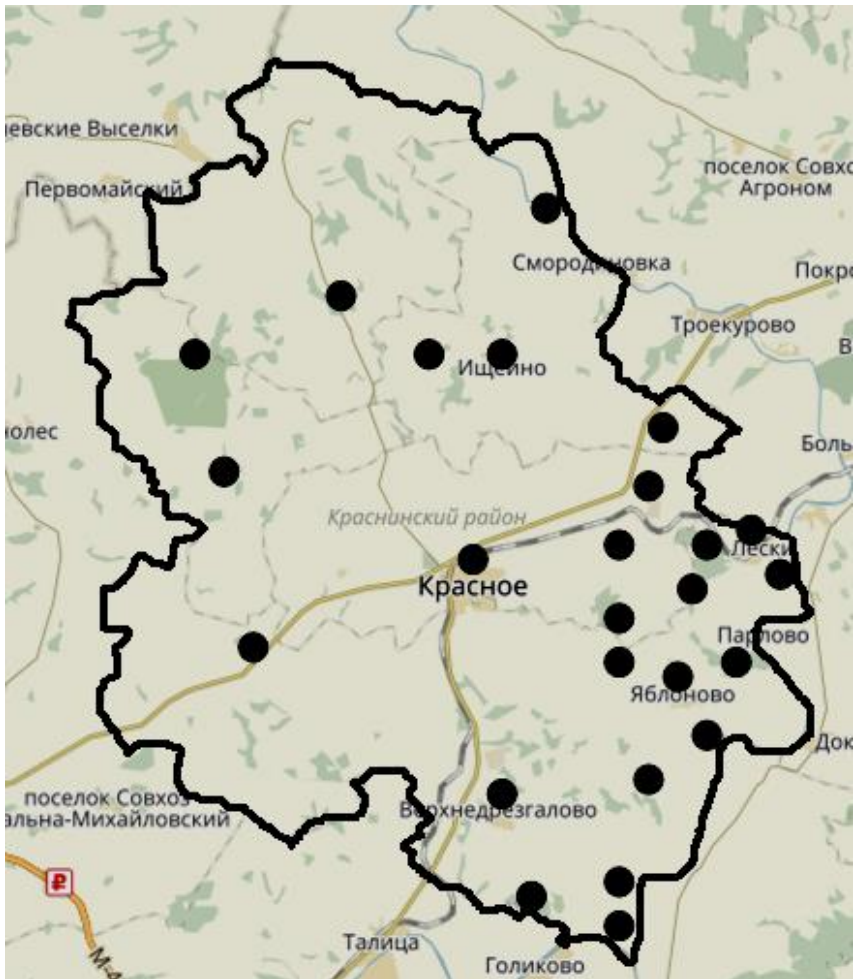

*Рис. 1. Точки сборов жесткокрылых на территории Краснинского района Липецкой области.*

## Содержание

Введение.....	3
История изучения жесткокрылых Краснинского района.....	4
Материал и методика.....	5
Аннотированный список видов Coleoptera Краснинского района Липецкой области.....	8
Состав жесткокрылых Краснинского района Липецкой области.....	298
Интересные находки жесткокрылых Краснинского района Липецкой области.....	301
Заключение.....	303
Благодарности.....	304
Литература.....	305
Алфавитный указатель латинских названий родов Coleoptera	309
Иллюстрации.....	319



Сергей Григорьевич Мазуров

**НАСЕКОМЫЕ КРАСНИНСКОГО  
РАЙОНА ЛИПЕЦКОЙ ОБЛАСТИ  
Т. 2. ЖЕСТКОКРЫЛЫЕ (COLEOPTERA)**

Подписано в печать 1.08.2017 г.  
Формат 60x84/16. Гарнитура Times.  
Печ. л. 20,25; уч.-изд. л. 18,83.  
Бумага офсетная. Печать трафаретная.  
Заказ № 796. Тираж 63 экз.

Отпечатано с готового оригинал-макета автора

ООО «Типография»  
399770, Липецкая обл, г. Елец, ул. Свердлова, 11  
ИНН 4821048024  
Online заказы [www.eltipogr.ru](http://www.eltipogr.ru)

